

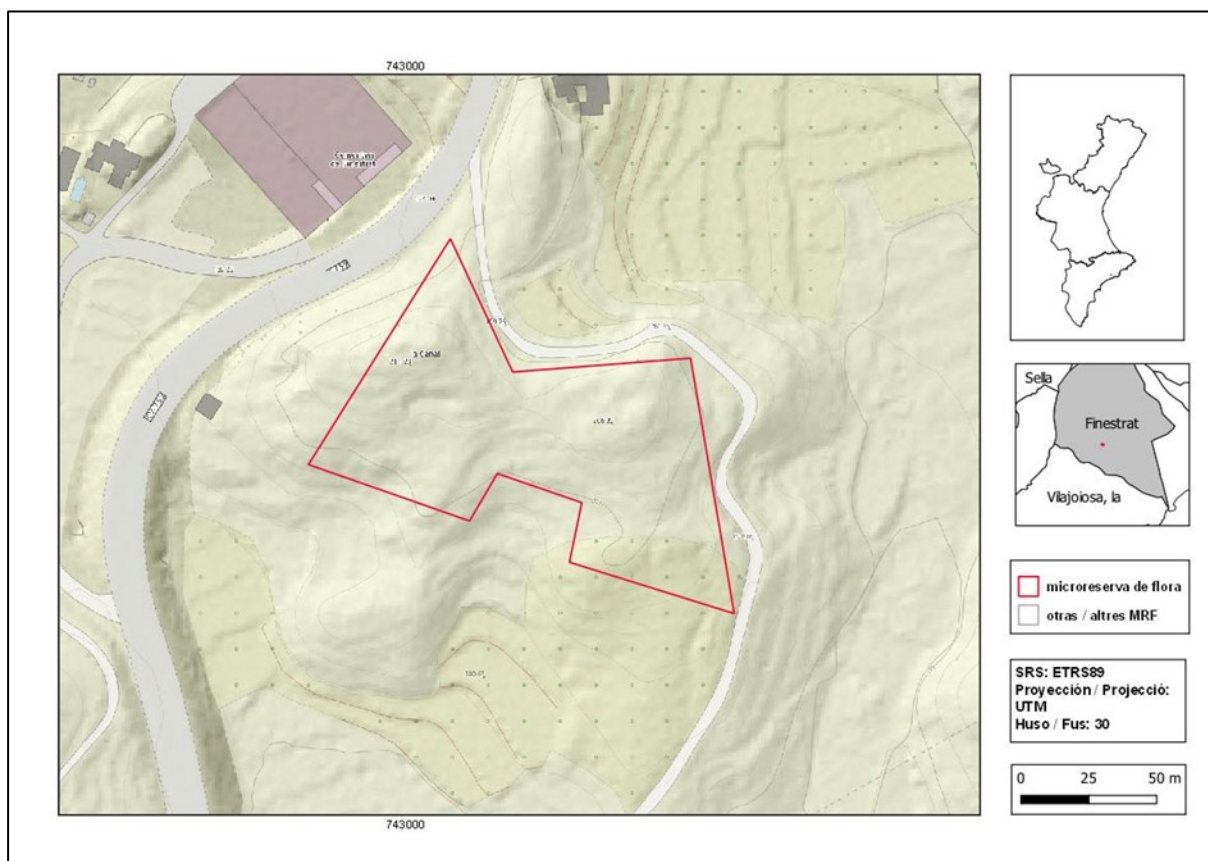

Tossal dels Corbs

Orden de declaración	DOGV nº 3928 (pág. 1918 - 1919) de 30 de enero de 2001 http://www.dogv.gva.es/datos/2001/01/30/pdf/2001_670.pdf				
Municipio	Finestrat	Comarca	La Marina Baixa	Provincia	Alicante
Superficie	0,94 ha	Altitud	190 - 215 m	UTM	30SYH4271, YH4371
Titularidad	Monte de Utilidad Pública de la Generalitat Valenciana AL122AL1041				
Litología	Arcillas, margas y yesos, cantos, gravas, arenas y limos		Sector corológico	Setabense	
Termoclima	Termomediterráneo		Ombroclima	Seco tendente a semiárido	
Espacio Protegido / Red Natura 2000	ZEC Algepsars de Finestrat (ES5212009)				
Localización / Acceso	https://goo.gl/maps/a4cCCpn1x5GpxYJM9				





Número de especies de flora vascular: 35

Flora en el Catálogo Valenciano de Especies de Flora Amenazadas

(EPE=En Peligro de Extinción; VU= Vulnerables)

Teucrium lepicephalum (VU)

Flora protegida (P)¹ endémica (E) o rara (R)

Astragalus hispanicus (E, R)

Avenula murcica (R)

Cistanche phelypaea (R)

Fumana hispidula (E, R)

Helianthemum squamatum (R)

Himantoglossum robertianum (P, R)

Limonium parvibracteatum (E, R)

Ononis tridentata subsp. *angustifolia* (E)

Paronychia suffruticosa (E)

Salsola genistoides (E, R)

Thymus moroderi (E)



Dos especies que caracterizan las comunidades vegetales sobre yesos: *Teucrium lepicephalum* (izquierda) es un endemismo exclusivo de la comarca de la Marina Baixa, mientras que *Ononis tridentata* subsp. *angustifolia* (derecha) se encuentra en yesares del oriente peninsular.

Tipos de hábitats (Código Natura 2000) (Hábitat prioritario*)

- Vegetación gipsícola ibérica (*Gysophyletalia*) (1520*).

Plan de gestión

http://www.dogv.gva.es/datos/2001/01/30/pdf/2001_670.pdf

¹La calificación "protegida" hace referencia a las especies incluidas en los anexos II (Especies Protegidas No Catalogadas) y III (Especies Vigiladas) de la Orden 2/2022 (https://dogv.gva.es/datos/2022/02/24/pdf/2022_1325.pdf).



Vista de la microrreserva en la que se observan las comunidades de gipsófitos.

Acciones adicionales de conservación

- Instalación de panel interpretativo de los hábitats y las especies representativas de la microrreserva.

Comentarios

Teucrium lepicephalum es un endemismo exclusivo de la comarca de la Marina Baixa, de donde fue descrito por Carlos Pau a principios del siglo XX. Se conoce en diversas poblaciones muy fragmentadas, localizadas en los municipios de Orxeta, l'Alfàs del Pí, la Nucia, Polop, Altea y Finestrat. La principal amenaza la constituye la pérdida de hábitat por el desarrollo urbanístico, la construcción o ampliación de infraestructuras viarias, el aprovechamiento minero de extracción de áridos a cielo abierto y la construcción de vertederos.