

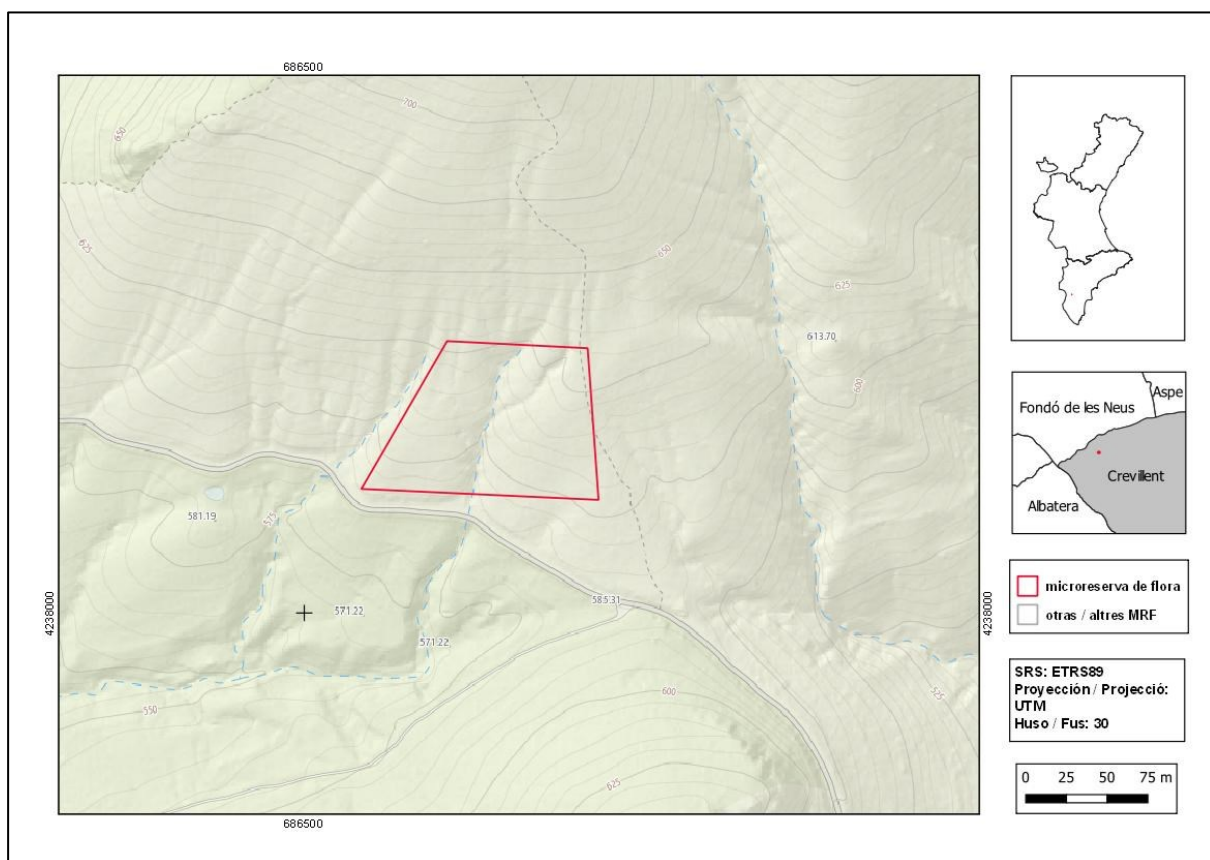

Coll de Sant Juri

Orden de declaración	DOGV nº 3505 (pág. 8925) de 28 de mayo de 1999 http://www.dogv.gva.es/datos/1999/05/28/pdf/1999_4785.pdf				
Municipio	Crevillent	Comarca	El Baix Vinalopó	Provincia	Alicante
Superficie	1,08 ha	Altitud	590 - 630 m	UTM	30SXH8638
Titularidad	Monte de Utilidad Pública propiedad del Ayuntamiento de Crevillent AL044AL3055				
Litología	Calcáreas		Sector corológico	Alicantino	
Termoclima	Mesomediterráneo		Ombroclima	Semiárido	
Espacio Protegido / Red Natura 2000	LIC Serra de Crevillent (ES5213022)				
Localización / Acceso	https://goo.gl/maps/Fdu7vdYrYS2rU99NA				





Número de especies de flora vascular: 34

Flora protegida (P)¹ endémica (E) o rara (R)

Astragalus hispanicus (E, R)
Bupleurum gibraltarium (P, R)
Centaurea aspera subsp. *stenophylla* (E)
Ephedra fragilis (R)
Erucastrum virgatum subsp. *baeticum* (P, E, R)
Helianthemum cinereum (E)

Salsola genistoides (E, R)
Sideritis leucantha subsp. *leucantha* (E, R)
Teucrium carolipau (E, R)
Thymelaea argentata (R)
Thymelaea tartonraira subsp. *valentina* (E)
Thymus moroderi (E)



Bupleurum gibraltarium (izquierda) es una especie ibero-norteafricana propia de laderas calcáreas pedregosas y soleadas. El taxon ibero-magrebí *Thymelaea argentata* (derecha) forma parte de matorrales secos y soleados (espartales, romerales, tomillares, etc.).

Tipos de hábitats (Código Natura 2000)

- Matorrales termomediterráneos y pre-estépicos (5330).

¹ La calificación "protegida" hace referencia a las especies incluidas en la Orden 6/2013.
http://www.dogv.qva.es/datos/2013/04/04/pdf/2013_3166.pdf



Plan de gestión

http://www.dogv.gva.es/datos/1999/05/28/pdf/1999_4785.pdf



Vista de la microrreserva, donde se observan las formaciones dominadas por el esparto (*Stipa tenacissima*).

Acciones adicionales de conservación

- Instalación de panel interpretativo de los hábitats y las especies representativas de la microrreserva.