

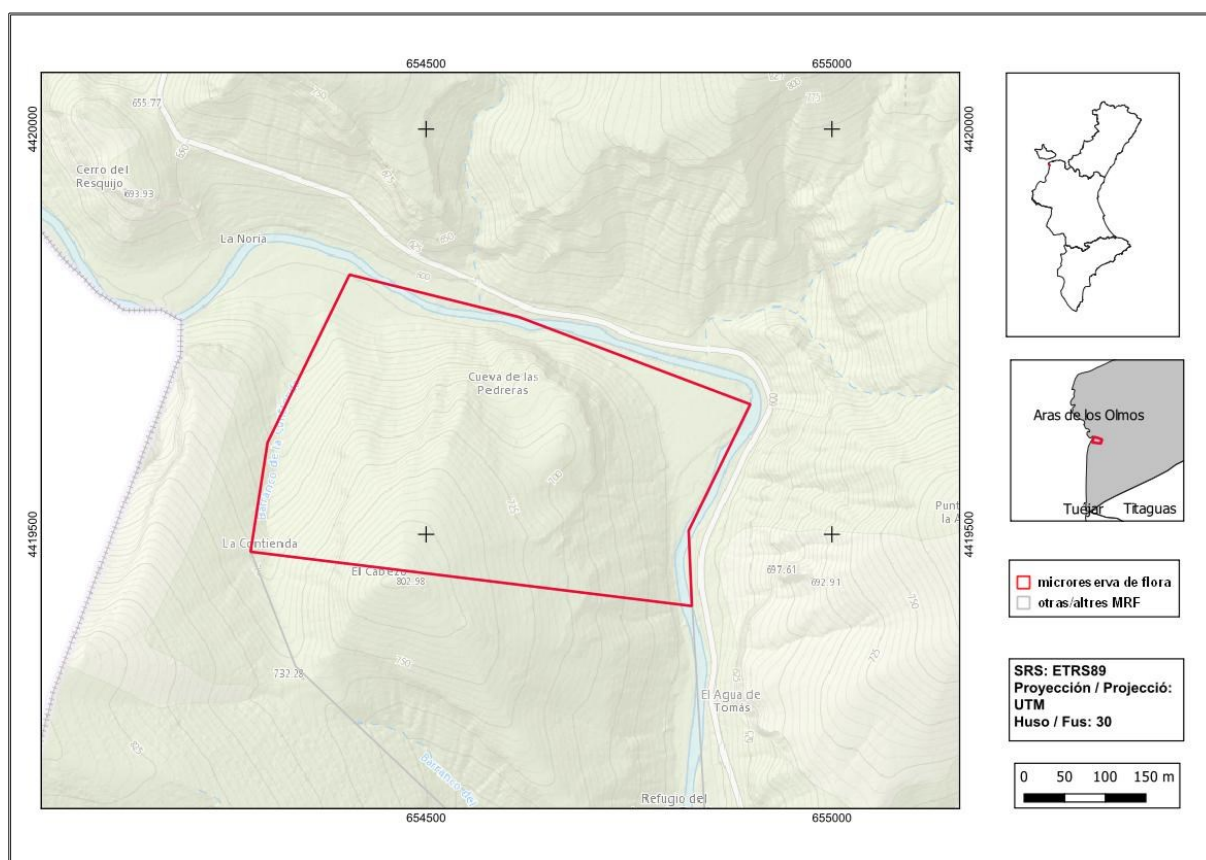

## El Cabezo-A

|  |  |                          |              |                  |           |
|--|--|--------------------------|--------------|------------------|-----------|
| <b>Orden de declaración</b>                | DOGV nº 3505 (pág. 8944 - 8945) de 28 de mayo de 1999<br><a href="http://www.docv.gva.es/datos/1999/05/28/pdf/1999_4785.pdf">http://www.docv.gva.es/datos/1999/05/28/pdf/1999_4785.pdf</a> |                          |              |                  |           |
| <b>Municipio</b>                           | Aras de los Olmos  | <b>Comarca</b>           | La Serranía  | <b>Provincia</b> | Valencia  |
| <b>Superficie</b>                          | 17,07 ha   | <b>Altitud</b>           | 590 - 800 m  | <b>UTM</b>       | 30SXK5419 |
| <b>Titularidad</b>                         | Monte de Utilidad Pública del Ayuntamiento de Aras de los Olmos V042   |                          |              |                  |           |
| <b>Litología</b>                           | Calcáreas  | <b>Sector corológico</b> | Maestracense |                  |           |
| <b>Termoclima</b>                          | Mesomediterráneo   | <b>Ombroclima</b>        | Seco         |                  |           |
| <b>Espacio Protegido / Red Natura 2000</b> | ZEC Alto Turia (ES5232006)   |                          |              |                  |           |
| <b>Localización / Acceso</b>               | <a href="https://goo.gl/maps/fpqthzJ9FtzNkQ3g8">https://goo.gl/maps/fpqthzJ9FtzNkQ3g8</a>  |                          |              |                  |           |





Número de especies de flora vascular: 55

Flora protegida (P)<sup>1</sup>, endémica (E) o rara (R)

*Biscutella stenophylla* subsp. *stenophylla* (E)

*Cytisus heterochrous* (E)

*Globularia linifolia* subsp. *linifolia* (E)

*Rhamnus oleoides* subsp. *angustifolia* (R)

*Salix alba* (R)

*Tamarix gallica* (R)



*Cytisus heterochrous* (izquierda) y *Globularia linifolia* subsp. *linifolia* (derecha) son dos endemismos iberolevantinios presentes en la microrreserva.

#### Tipos de hábitats (Código Natura 2000)

- Matorrales arborescentes con *Juniperus* spp. (5210).
- Galerías y matorrales ribereños termomediterráneos (*Nerio-Tamaricetea* y *Securinegion tinctoriae*) (92D0).
- Ríos mediterráneos de caudal permanente del *Paspalo-Agrostidion* con cortinas vegetales ribereñas de *Salix* y *Populus alba* (3280).

#### Plan de gestión

[http://www.docv.gva.es/datos/1999/05/28/pdf/1999\\_4785.pdf](http://www.docv.gva.es/datos/1999/05/28/pdf/1999_4785.pdf)

<sup>1</sup> La calificación "protegida" hace referencia a las especies incluidas en los anexos II (Especies Protegidas No Catalogadas) y III (Especies Vigiladas) de la Orden 2/2022 ([https://dogv.gva.es/datos/2022/02/24/pdf/2022\\_1325.pdf](https://dogv.gva.es/datos/2022/02/24/pdf/2022_1325.pdf)).



Imagen de la microrreserva en la que se observa el contraste del contacto entre la vegetación de ribera y el pinar con matorral.

### Comentarios

La zona donde se encuentra la microrreserva presenta la particularidad de no haberse realizado ninguna actuación silvícola en más de un siglo. Además, hace más de cuarenta años que se produjo el último incendio forestal. A todo esto, hay que añadir la dificultad de acceso que tiene la zona por parte de los visitantes, por lo que, todo ello hace que la microrreserva presente una vegetación en buen estado de conservación, conformada por el contraste entre las formaciones de montaña marcadas por la abundancia de sabina negral (*Juniperus phoenicea* subsp. *phoenicea*) y enebro (*Juniperus oxycedrus* subsp. *oxycedrus*) y las formaciones de ribera del río Turia.