

Profesor Manuel Sala, 2.  
03003 ALICANTE

## ZONA DE CAZA CONTROLADA "OMBRIA DE MARIOLA" (AL-003)

### Resumen del Plan Técnico de Ordenación Cinegética

**TÉRMINOS MUNICIPALES:** Agres  
**SUPERFICIE:** 678,32 Hectáreas  
**APROVECHAMIENTO:** Caza menor y mayor

### PLAN DE CAZA

#### a) Plan de caza menor

MODALIDADES	Nº máx. DÍAS	PERIODO		DIA HÁBIL				LIMITACIÓN DE HORARIO	CUPO
				J	S	D	F		
PERDIZ AL SALTO/EN MANO (1)	5	1º D diciembre	últ. D diciembre	--	--	D	--	8 h --- 14 h	1
CONEJO TEMPORADA (2)	16	12 octubre	últ. D diciembre	--	--	D	F	s.l.	2
TORDO TEMPORADA DESDE PUESTO FIJO (3)	16	12 octubre	últ. D diciembre	--	--	D	F	s.l.	25
TORDO PRÓRROGA DESDE PUESTO FIJO (4)	s. OAV	s. OAV		s. OAV				s.l.	s. OAV
MEDIA VEDA (5)	s. OAV	s. OAV		s. OAV				s. OAV	s. OAV

**J** = Jueves; **S** = Sábado; **D** = Domingo; **F** = Festivo nacional o autonómico; **Nº máx. DÍAS** = Número máximo de días hábiles por temporada; **s.l.** = Sin limitación; **1º D diciembre** = Primer domingo de diciembre; **últ. D diciembre** = Último domingo de diciembre; **s. OAV** = Según lo dispuesto en la Orden Anual de Vedas; **8 h ---- 14 h** = De 8 a 14 horas

(1) y (2) Durante la práctica de estas modalidades se podrá cazar cualquier otra especie cinegética de las relacionadas en la Orden Anual de Vedas (perdiz sólo los domingos de diciembre), así como el jabalí (*Sus scrofa*) que se cazará empleando como munición la bala.

(3) Se podrán cazar las especies migratorias y córvidos cinegéticos indicados en la OAV. Esta modalidad será desde puestos fijos, los días y horarios que no se cace la perdiz al salto/en mano o el conejo en temporada con armas.

(4) Se podrán cazar las especies migratorias y córvidos cinegéticos indicados en la OAV.

(5) Sólomente se cazarán las especies relacionadas en la OAV.

Profesor Manuel Sala, 2.  
03003 ALICANTE

## b) Plan de caza mayor

ESPECIES	Modalidades	Nº máx. CACERÍAS	PERIODO		DÍAS HÁBILES	OBSERVACIONES
			1º D septiembre	2º D febrero		
JABALÍ	GANCHO <sup>(6)</sup>	4	1º D septiembre	2º D febrero	S, D y F	Máximo 15 puestos y 30 perros
	ESPERA	s.l.	1 de abril	2º D febrero	s.l.	Horario diurno y nocturno

*J = Jueves; S = Sábado; D = Domingo; F = Festivo nacional o autonómico; Nº máx. CACERÍAS = Número máximo de cacerías por temporada; s.l. = Sin limitación; 1º D septiembre = Primer domingo de septiembre; 2º D febrero = Segundo domingo de febrero*

(6) Una batida (máximo 60 puestos sin límite de perros) equivale a 4 ganchos (máximo 15 puestos y 30 perros).

### **PLAN DE MEJORAS (artículo 53.2 del Decreto 58/2013 PATFOR)**

Inversión mínima anual en mejoras del monte: 50% sobre el precio de adjudicación (canon anual)

Inversión mínima anual en beneficio de las poblaciones silvestres cinegéticas: 35% sobre el precio de adjudicación (canon anual)



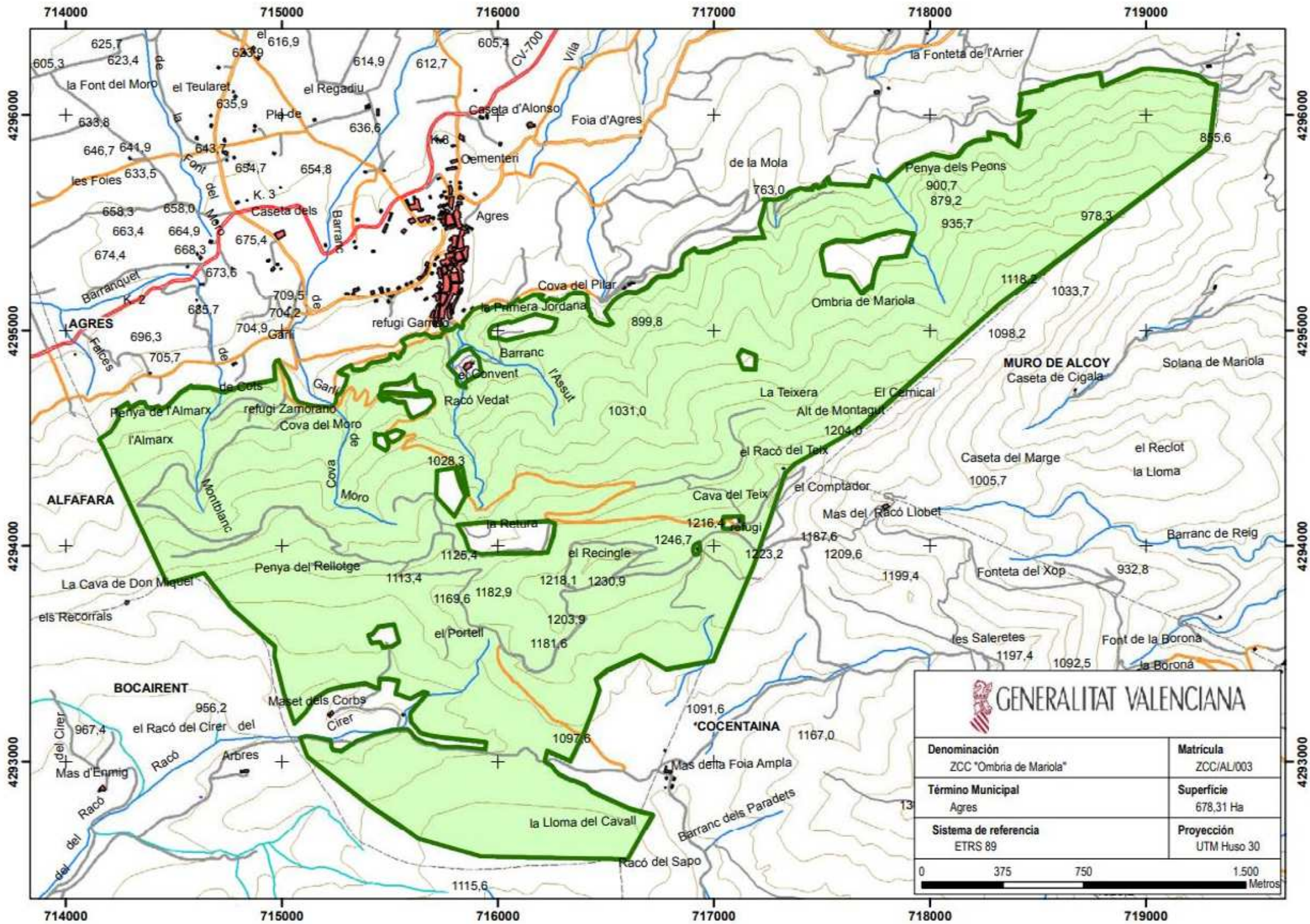

714000 715000 716000 717000 718000 719000

4296000

4296000

4295000

4295000

4294000

4294000

4293000

4293000

714000 715000 716000 717000 718000 719000