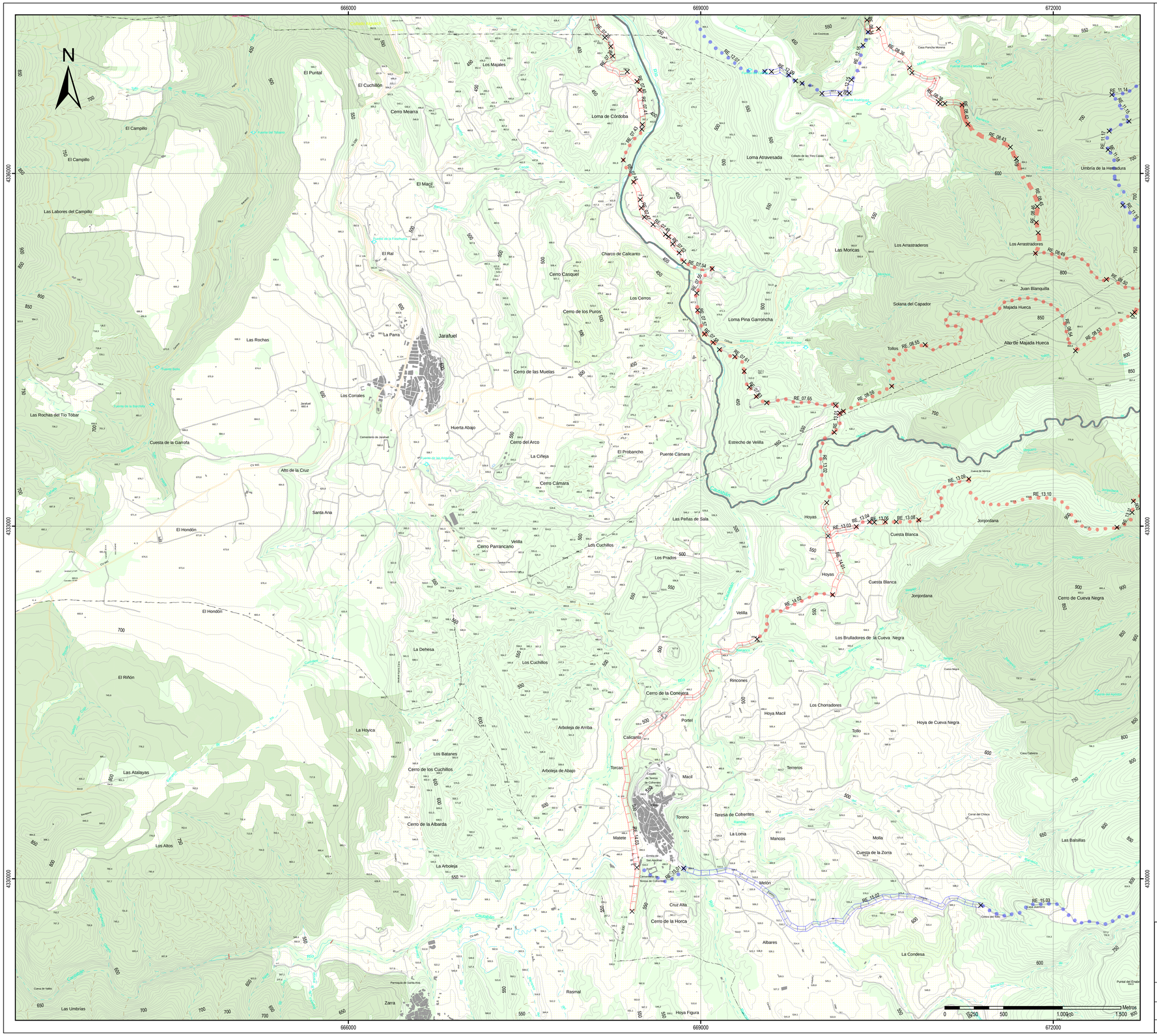

LEYENDA

- RVC DE LA MUELA DE CORTES
- LÍMITES ADMINISTRATIVOS
- Autopista; Autovía
- Camino
- Carretera abandonada
- Carreteras
- **Algibe**
- Depósito de agua elevado
- Depósito de agua subterráneo
- Depósito de agua superficial
- Fuente
- Molino de agua
- Pozo
- Acequia o canal
- Embalse, laguna
- Presa
- Río no permanente por eje
- Río por margen
- Vaguada
- Costrucciones superficiales
- Cultivos
- Terreno forestal
- Montes gestionados por la GVA.
- Curvas de nivel

ÁREAS CORTAFUEGOS

Orden 1

- Ejecutado
- Por adaptar
- Por ejecutar
- Sin actuación

Orden 2

- Ejecutado
- Por adaptar
- Por ejecutar
- Sin actuación
- Puntos corte tramos

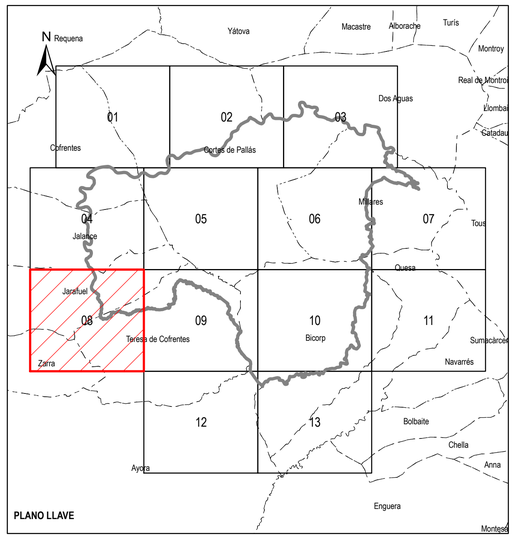

PLANO LLAVE

GENERALITAT VALENCIANA
CONSELLERIA DE INFRAESTRUCTURAS, TERRITORIO Y MEDIO AMBIENTE
GENERALITAT VALENCIANA
CONSELLERIA DE GOBERNACIÓN

valersa grupo

Reserva Valenciana de Caza MUELA DE CORTES

PLAN DE PREVENCIÓN DE INCENDIOS FORESTALES DE LA RVC DE LA MUELA DE CORTES

TÍTULO DEL PLANO: Red de áreas cortafuegos.

ESCALA: 1:15.000	FECHA: Abril 2012	PLANO nº: 6.2.08