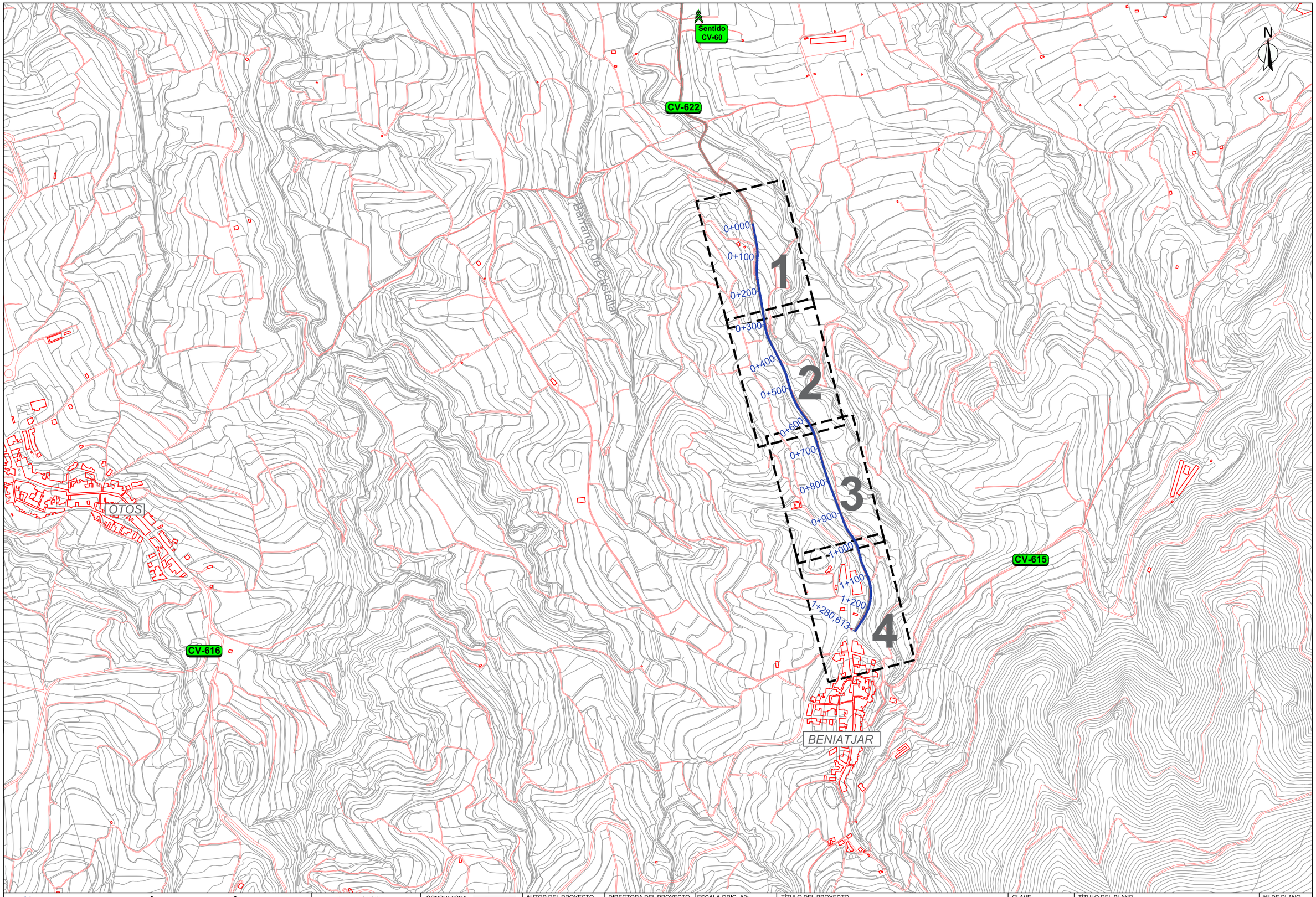

DIPUTACIÓ DE VALÈNCIA ÀREA DE CARRETERES I INFRAESTRUCTURES	SERVICIO DE PLANIFICACIÓN Y PROYECTOS	CONSULTORA PLANEAMIENTO VIAL PV7 SL	AUTOR DEL PROYECTO Dª. BÁRBARA GONZÁLEZ MELIÁ I.C.C.P.	DIRECTORA DEL PROYECTO Dª. MÓNICA LAURA ALONSO PLÁ I.C.C.P.	ESCALA ORIG. A3: 1/10,000 0 100m 200m	TÍTULO DEL PROYECTO MEJORA DE LA FUNCIONALIDAD Y SEGURIDAD VIAL DE LA CARRETERA CV-622 DE ACCESO NORTE A BENIATJAR DE CV-60 A BENIATJAR (CV-615). TRAMO 3+200 A 4+500	CLAVE T-742 FECHA JUNIO 2018	TÍTULO DEL PLANO PLANO DE CONJUNTO	Nº DE PLANO 2 HOJA 1 DE 1