

Zucaina Código INE **121423** Comarca: **El Alto Mijares**

Datos municipales

	Superficie total	Superficie forestal	Sup forestal gestionada GVA
	5157.06 ha	4033.48 ha	0 ha
	Zona PREVIFOC 1S		Zona Meteorológica 7
Montes gestionados por la GVA:			
Plan Local de Quemadas	Plan Local de Prevención de Incendios	ZAU	Parque Natural
			Plan de Prev. de IF del Parque Natural

Análisis estadístico

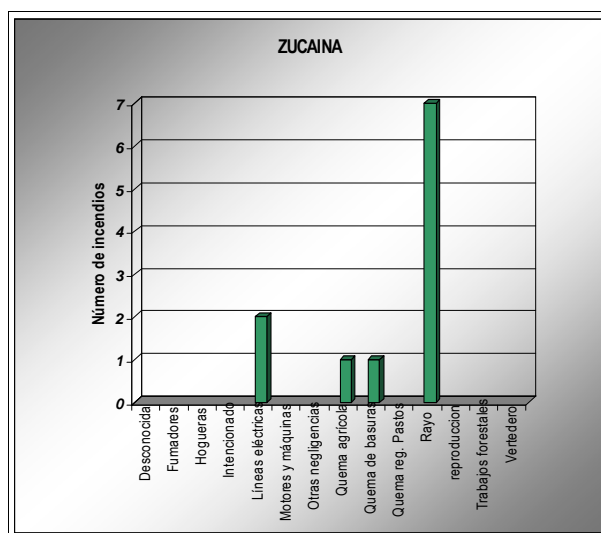
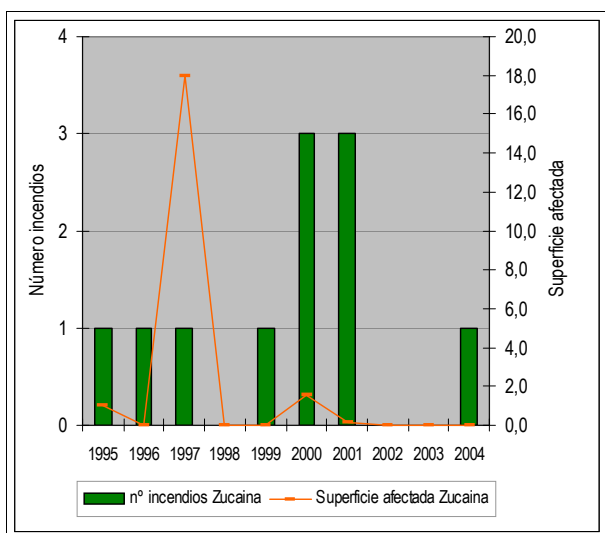

Plan de prevención de causas

Áreas recreativas		AR: área recreativa ZA: zona de acampada R: refugio					
Áreas urbanizadas	Casas del Cañuelo Masía de Fuentes	El Plano de Herrera La Pedriza					
Zonas homogéneas PLQ							
Parques eólicos							
Infraestructuras lineales	<table border="1"> <tr><th>Carreteras</th></tr> <tr><td>Diputación Autonómica</td></tr> <tr><td>Longitud total (m): 22670</td></tr> </table>	Carreteras	Diputación Autonómica	Longitud total (m): 22670	<table border="1"> <tr><th>Líneas férreas</th></tr> <tr><td>Longitud total (m): 0</td></tr> </table>	Líneas férreas	Longitud total (m): 0
Carreteras							
Diputación Autonómica							
Longitud total (m): 22670							
Líneas férreas							
Longitud total (m): 0							
Otras							

Plan de Infraestructuras

Mapa de viales y puntos de agua

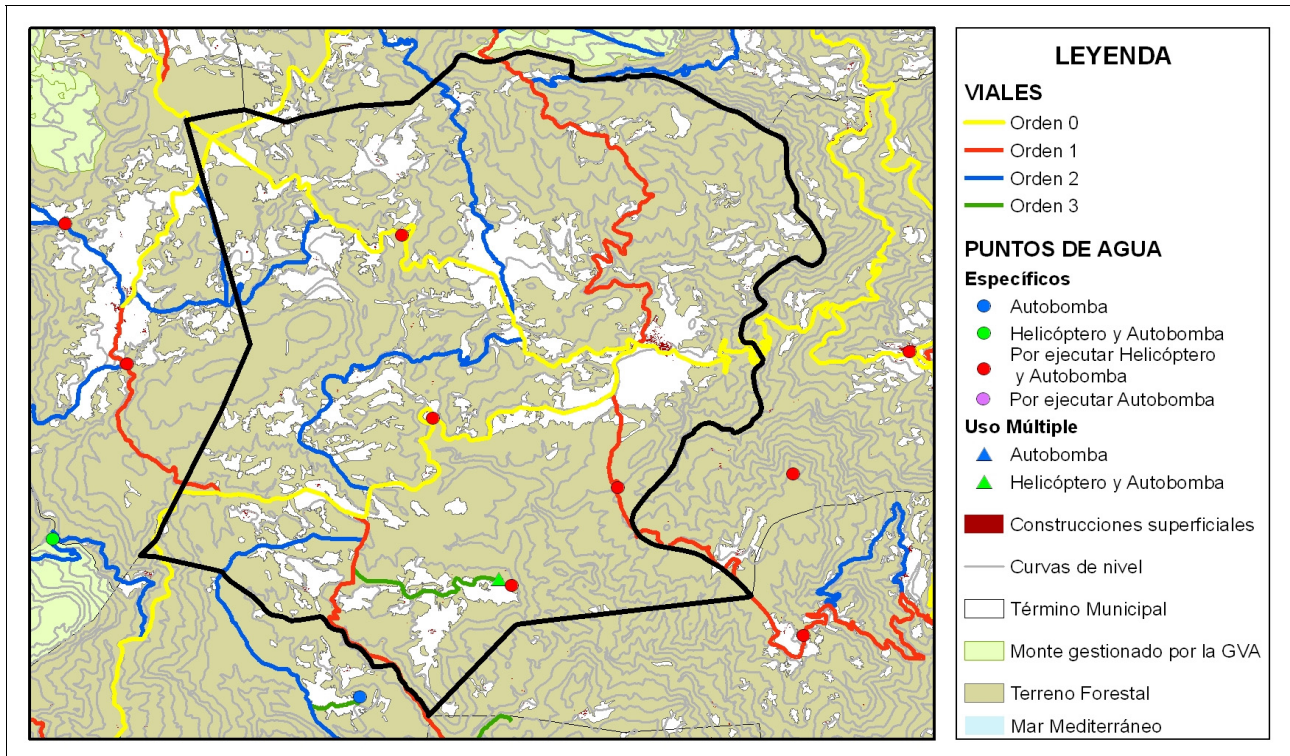

Mapa de áreas cortafuegos

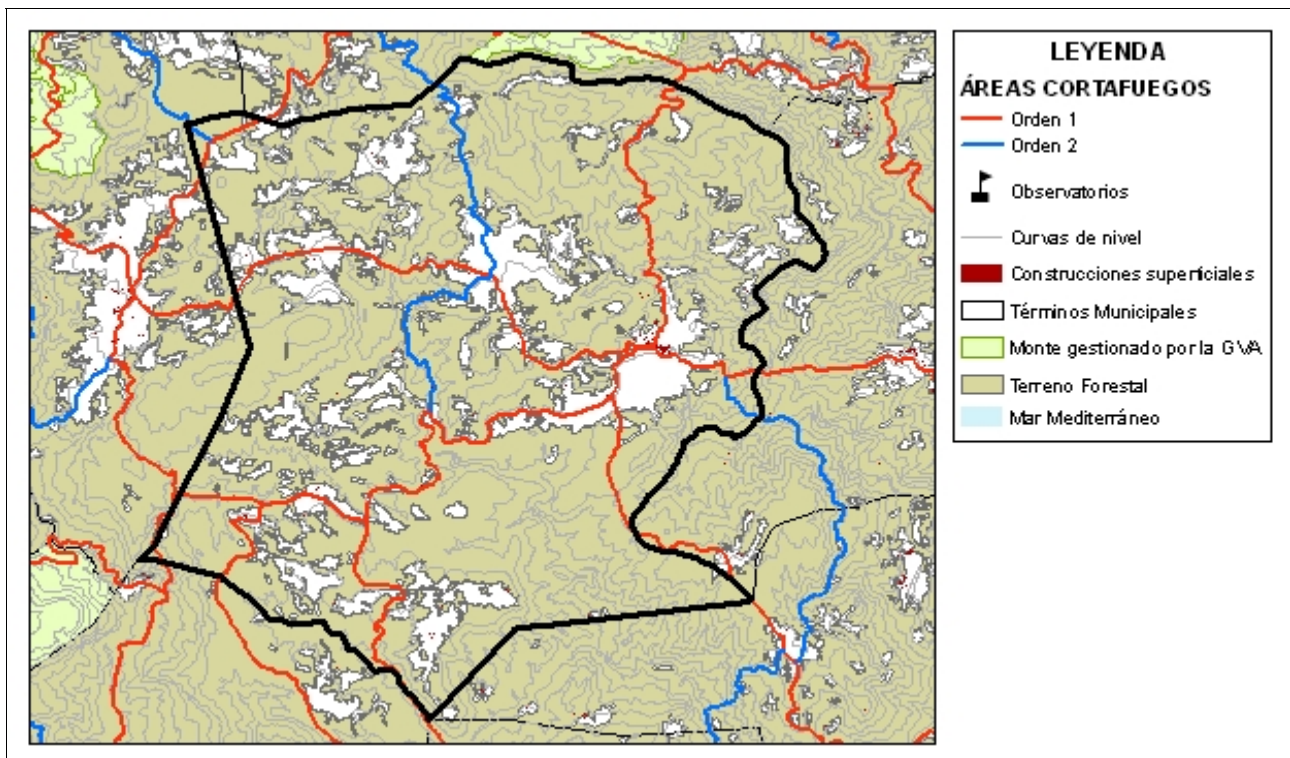

ÁREA URBANIZADA

59

COORDENADAS UTM

TÉRMINO MUNICIPAL

Casas del Cañuelo

X: 716622,64

Zucaina

Y: 4448105,51



Clasificación según el Estudio básico para la protección contra incendios forestales del Ministerio de Medio Ambiente

Tipo (descripción): Casas aisladas en el matorral

Índice de peligro: MEDIO

Viales de acceso

Número de viales: 1

Tratamiento de la vegetación junto a los viales de acceso: No existe

Zona perimetral

Vial perimetral: No existe

Área cortafuegos: No existe

Tramo	Longitud (m)	Actuación
00701	115,28	Matorral
00702	129,6	Cultivos abandonados > 25 m

Estimación económica
de la ejecución del área
cortafuegos

481,00 €

Estimación económica del
mantenimiento del área
cortafuegos cada 4 años

193,00 €

ÁREA URBANIZADA

60

COORDENADAS UTM

TÉRMINO MUNICIPAL

El Plano de Herrera

X: 715973,03

Zucaina

Y: 4445388,73

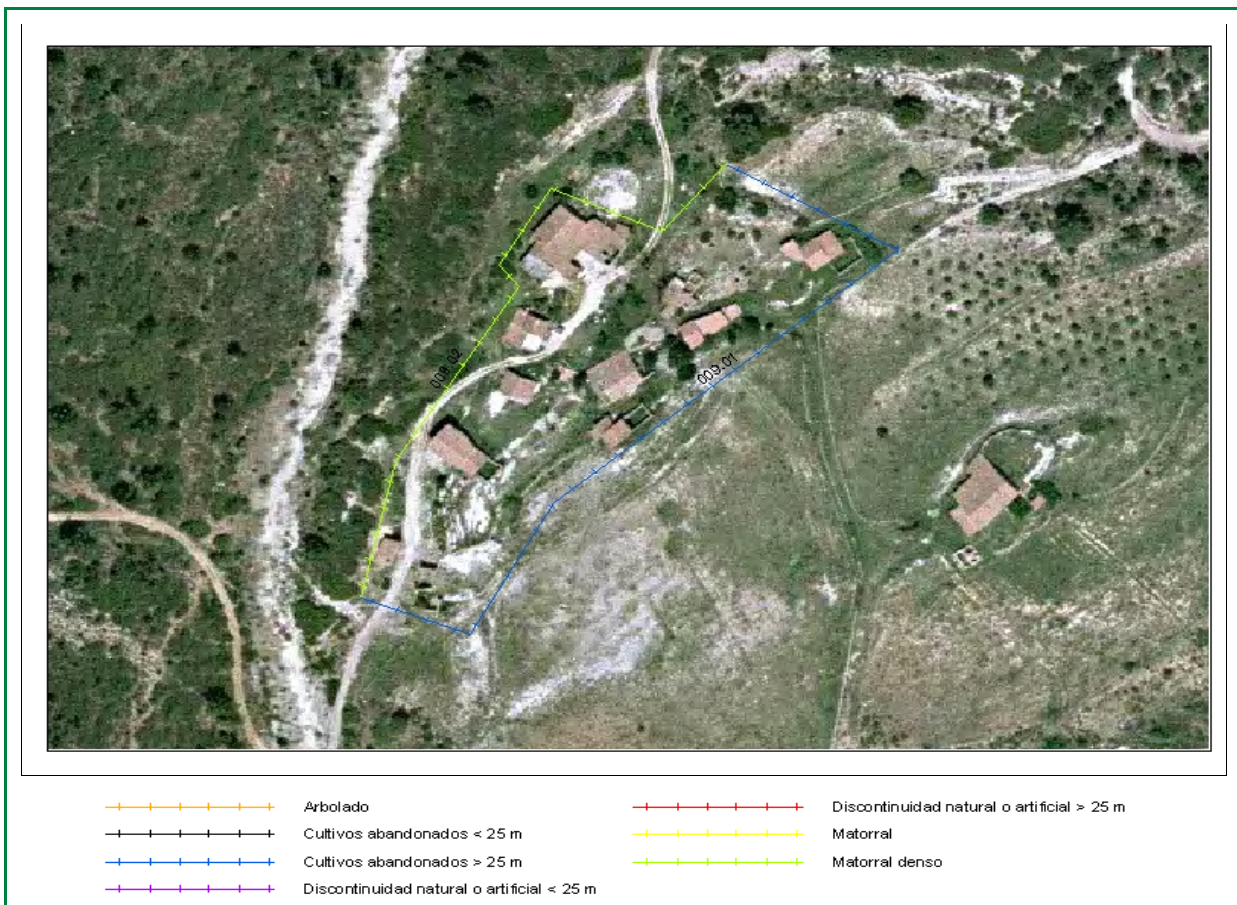

Clasificación según el Estudio básico para la protección contra incendios forestales del Ministerio de Medio Ambiente

Tipo (descripción): Interfaz de pequeña población con arbolado

Índice de peligro: ALTO

Viales de acceso

Número de viales: + de 1

Tratamiento de la vegetación junto a los viales de acceso: No existe

Zona perimetral

Vial perimetral: No existe

Área cortafuegos: No existe

Tramo	Longitud (m)	Actuación
00901	233,89	Cultivos abandonados > 25 m
00902	186,35	Matorral denso

Estimación económica
de la ejecución del área
cortafuegos

787,00 €

Estimación económica del
mantenimiento del área
cortafuegos cada 4 años

321,00 €

ÁREA URBANIZADA

61

COORDENADAS UTM

TÉRMINO MUNICIPAL

La Pedriza

X: 716303,26

Zucaina

Y: 4447109,37



Clasificación según el Estudio básico para la protección contra incendios forestales del Ministerio de Medio Ambiente

Tipo (descripción): Casas aisladas en el matorral

Índice de peligro: MEDIO

Viales de acceso

Número de viales: 1

Tratamiento de la vegetación junto a los viales de acceso: No existe

Zona perimetral

Vial perimetral: No existe

Área cortafuegos: No existe

Tramo	Longitud (m)	Actuación
00801	327,99	Cultivos abandonados < 25 m

Estimación económica de la ejecución del área cortafuegos

123,00 €

Estimación económica del mantenimiento del área cortafuegos cada 4 años

123,00 €

ÁREA URBANIZADA

62

COORDENADAS UTM

TÉRMINO MUNICIPAL

Masía de Fuentes

X: 714597,62

Zucaina

Y: 4443486,79



Clasificación según el Estudio básico para la protección contra incendios forestales del Ministerio de Medio Ambiente

Tipo (descripción): Población en mosaico agro-forestal

Índice de peligro: MEDIO

Viales de acceso

Número de viales: + de 1

Tratamiento de la vegetación junto a los viales de acceso: No existe

Zona perimetral

Vial perimetral: No existe

Área cortafuegos: No existe

Tramo	Longitud (m)	Actuación
02301	455,23	Discontinuidad natural o artificial > 25 m

Estimación económica de la ejecución del área cortafuegos

0,00 €

Estimación económica del mantenimiento del área cortafuegos cada 4 años

0,00 €