

**Villanueva de Viver** Código INE **121331** Comarca: **El Alto Mijares**

Datos municipales

|   |  |                            |   |
|---|--|----------------------------|---|
|  | <b>Superficie total</b>                      | <b>Superficie forestal</b> | <b>Sup forestal gestionada GVA</b>            |
|   | 579.61 ha                                    | 398.21 ha                  | 0 ha  |
|   | Zona PREVIFOC 1S                             |                            | Zona Meteorológica 7                          |
| <b>Montes gestionados por la GVA:</b>   |  |                            |   |
| <b>Plan Local de Quemas</b>   | <b>Plan Local de Prevención de Incendios</b> | <b>ZAU</b>                 | <b>Parque Natural</b>                         |
|   |  |                            |   |
|   |  |                            | <b>Plan de Prev. de IF del Parque Natural</b> |
|   |  |                            |   |

Análisis estadístico

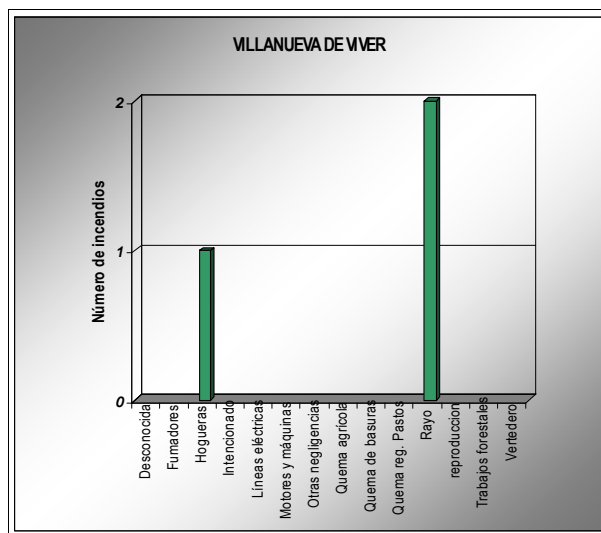
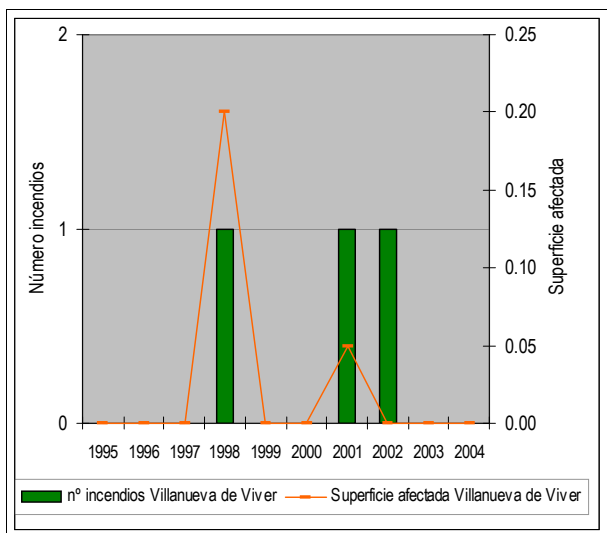

Plan de prevención de causas

|                                  |  |   |
|----------------------------------|--|---|
| <b>Áreas recreativas</b>         |  | AR: área recreativa<br>ZA: zona de acampada<br>R: refugio |
| <b>Áreas urbanizadas</b>         |  |   |
| <b>Zonas homogéneas PLQ</b>      |  |   |
| <b>Parques eólicos</b>           |  |   |
| <b>Infraestructuras lineales</b> | <b>Carreteras</b>                      | <b>Líneas férreas</b>                                     |
|                                  | Diputación Longitud total (m):<br>3126 | Longitud total (m):<br>0                                  |
| <b>Otras</b>                     |  |   |

Plan de Infraestructuras

■ Mapa de viales y puntos de agua

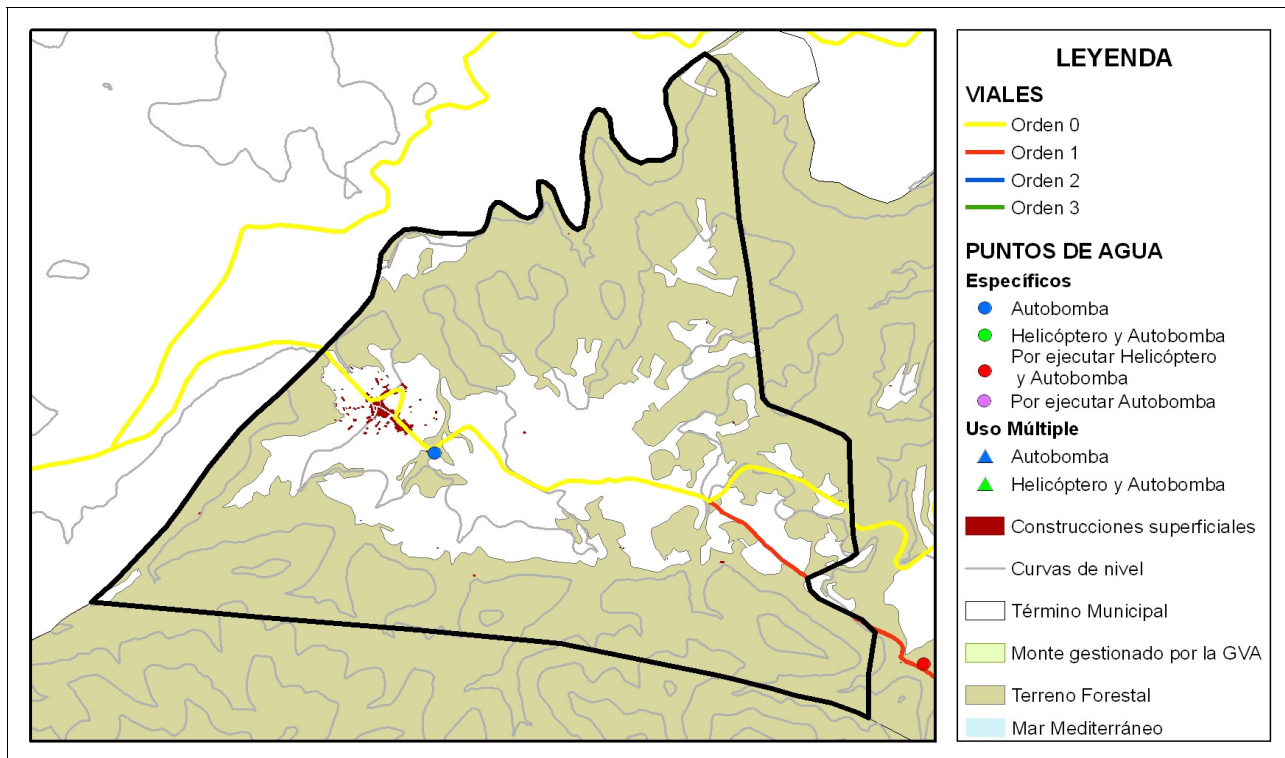

■ Mapa de áreas cortafuegos

