

Villamalur Código INE **121310** Comarca: **El Alto Mijares**

Datos municipales

	Superficie total	Superficie forestal	Sup forestal gestionada GVA
	1941.08 ha	1827.76 ha	82.32 ha
	Zona PREVIFOC 1S		Zona Meteorológica 7
Montes gestionados por la GVA: CS058			
Plan Local de Quemas	Plan Local de Prevención de Incendios	ZAU	Parque Natural
		U.A.17/18	Serra d'Espadà
Plan de Prev. de IF del Parque Natural SI (22/05/2006)			

Análisis estadístico

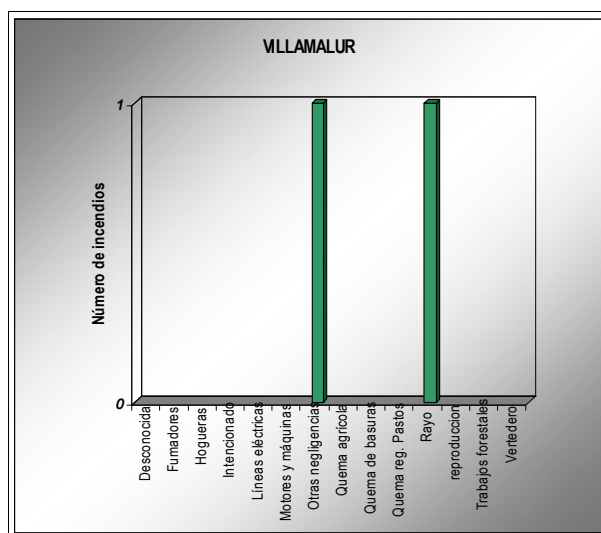
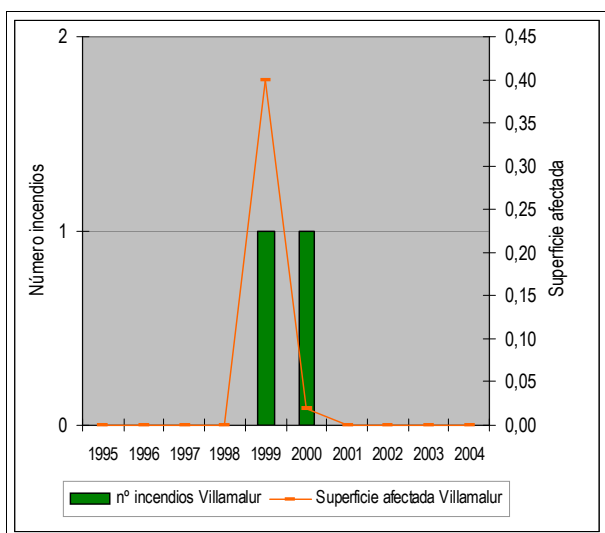

Plan de prevención de causas

Áreas recreativas		AR: área recreativa ZA: zona de acampada R: refugio
Áreas urbanizadas	Villamalur	Villamalur
Zonas homogéneas PLQ		
Parques eólicos		
Infraestructuras lineales	Carreteras	Líneas férreas
	Diputación Longitud total (m): 4456	Longitud total (m): 0
Otras		

Plan de Infraestructuras

Mapa de viales y puntos de agua

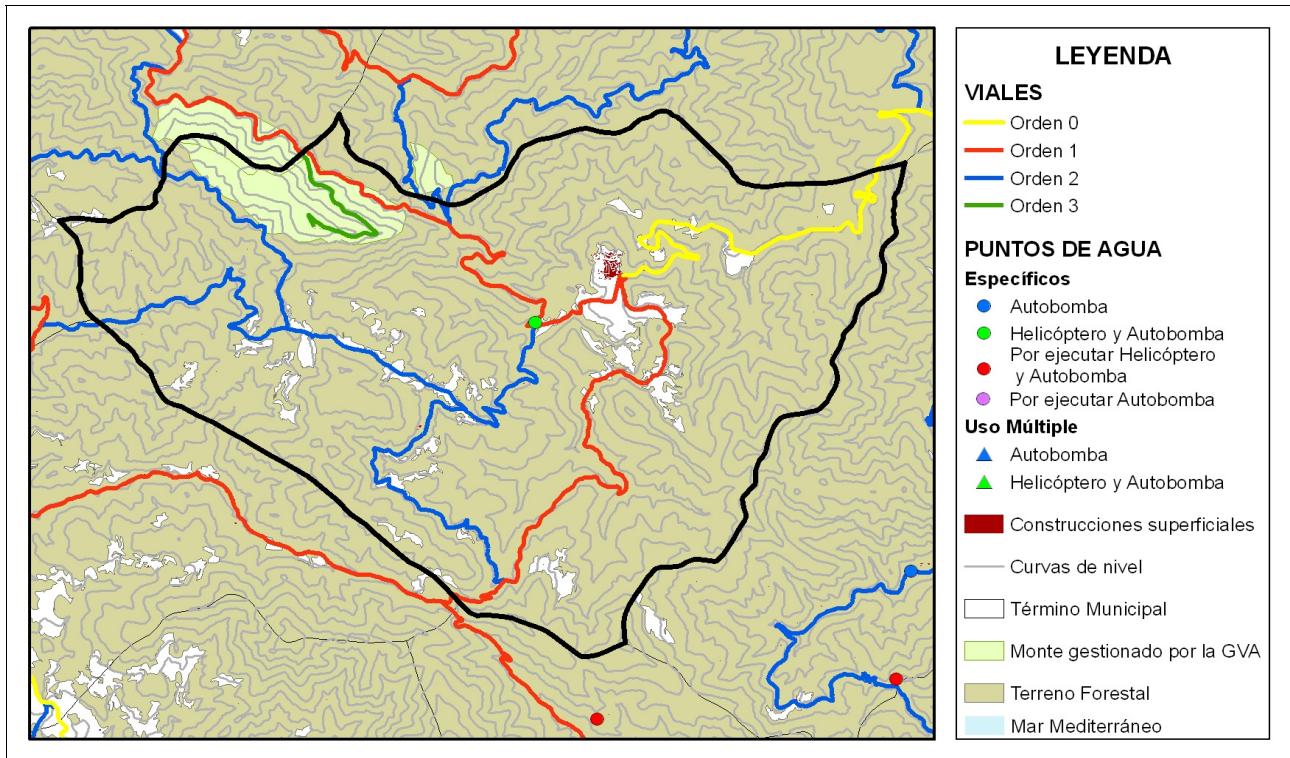

Mapa de áreas cortafuegos

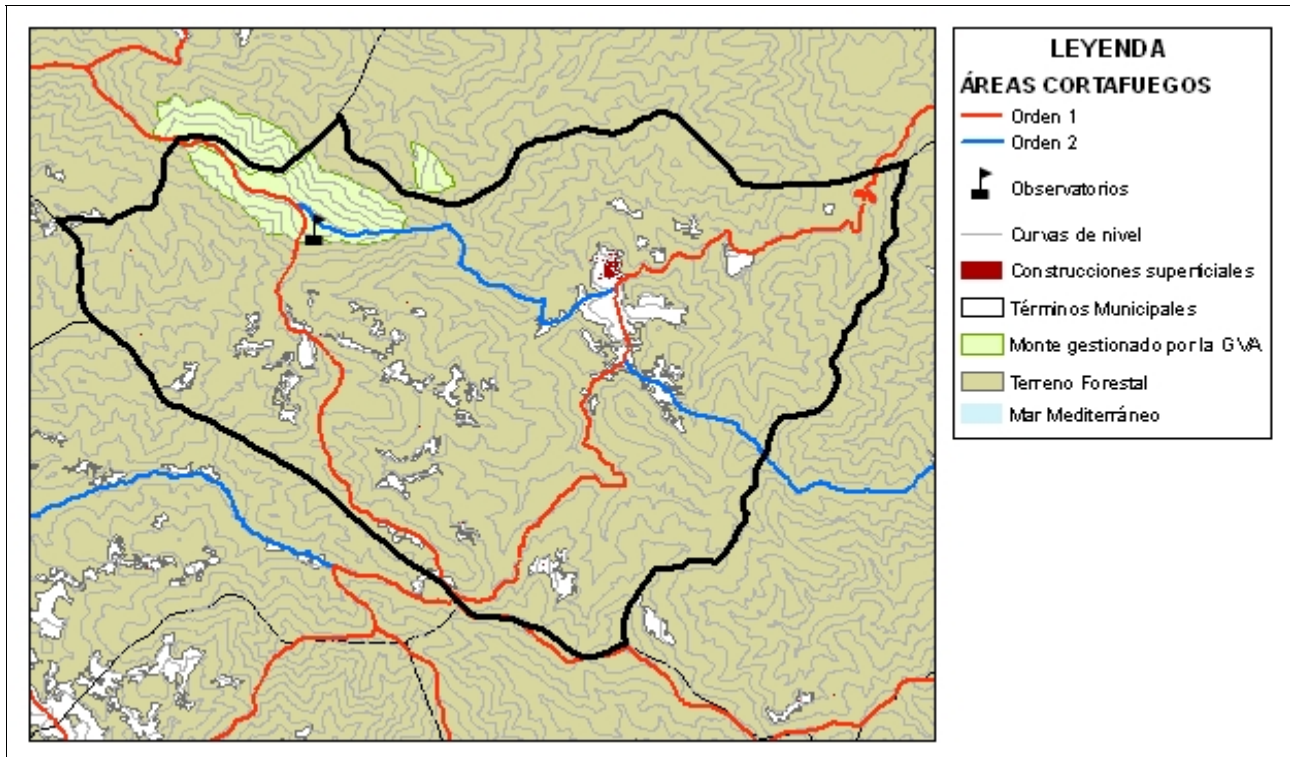

ÁREA URBANIZADA

58

COORDENADAS UTM

TÉRMINO MUNICIPAL

Villamalur

X: 722553,2

Villamalur

Y: 4427302,91

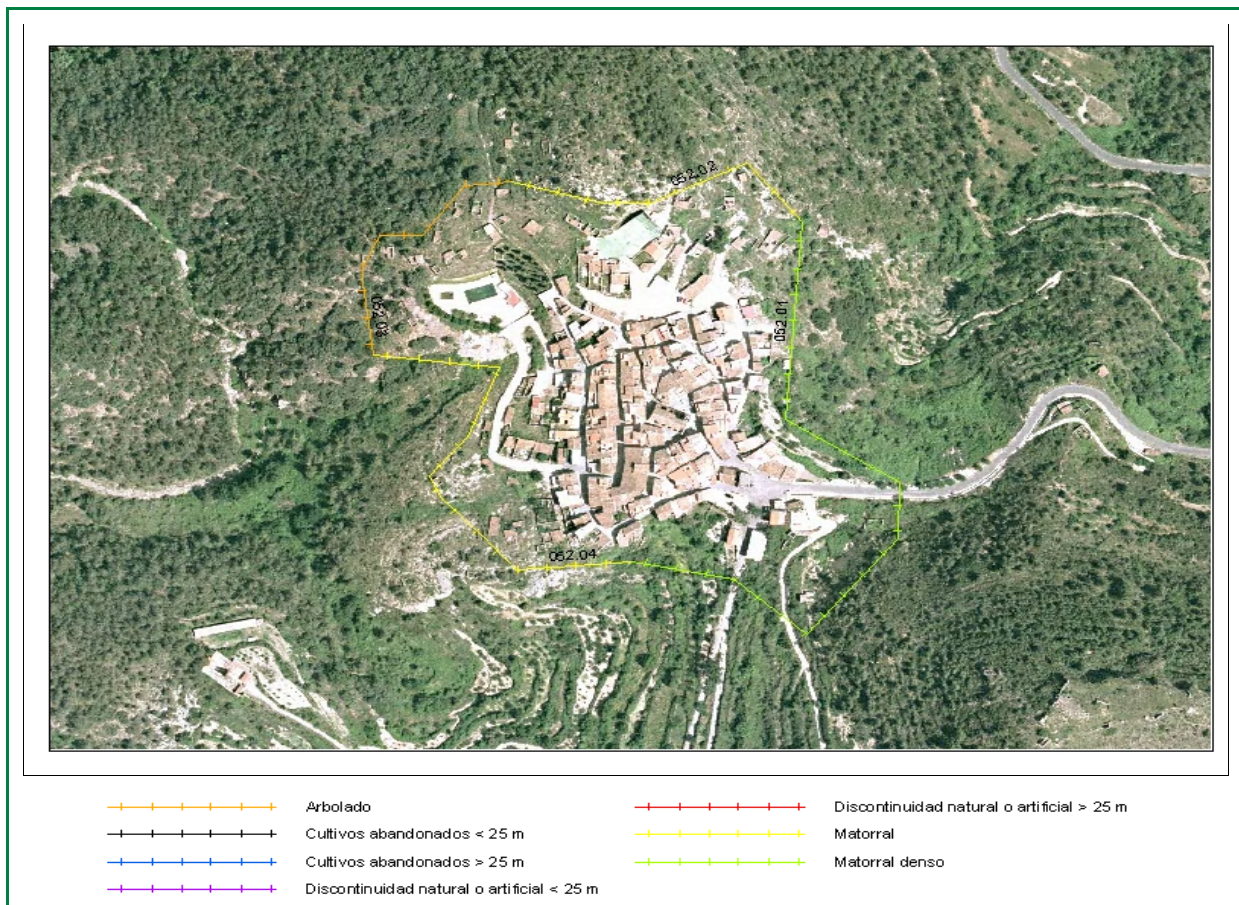

Clasificación según el Estudio básico para la protección contra incendios forestales del Ministerio de Medio Ambiente

Tipo (descripción): Población en mosaico agro-forestal

Índice de peligro: MEDIO

Viales de acceso

Número de viales: + de 1

Tratamiento de la vegetación junto a los viales de acceso: No existe

Zona perimetral

Vial perimetral: No existe

Área cortafuegos: No existe

Tramo	Longitud (m)	Actuación
05201	488	Matorral denso
05202	213,67	Matorral
05203	192,84	Arbolado
05204	335,67	Matorral

Estimación económica de la ejecución del área cortafuegos

4.613,00 €

Estimación económica del mantenimiento del área cortafuegos cada 4 años

1.538,00 €