

Villahermosa del Río Código INE **121303** Comarca: **El Alto Mijares**

Datos municipales

	Superficie total 10853.04 ha	Superficie forestal 9635.27 ha	Sup forestal gestionada GVA 287.01 ha	
	Zona PREVIFOC 1S		Zona Meteorológica 7	
	Montes gestionados por la GVA: CS1034CS081 CS3042			
Plan Local de Quemadas	Plan Local de Prevención de Incendios	ZAU	Parque Natural Penyagolosa	Plan de Prev. de IF del Parque Natural NO

Análisis estadístico

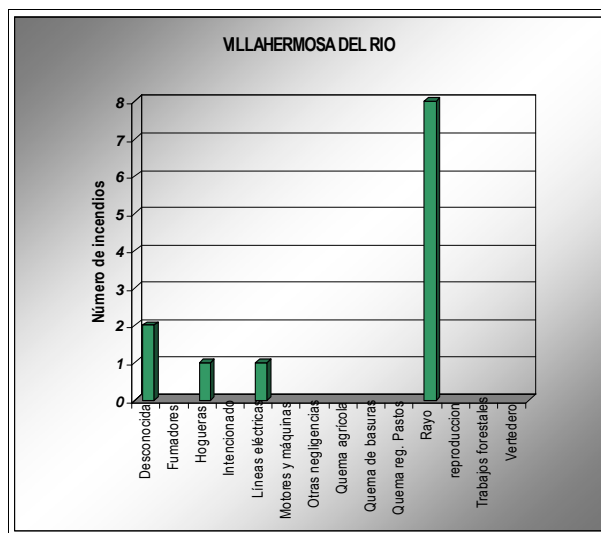
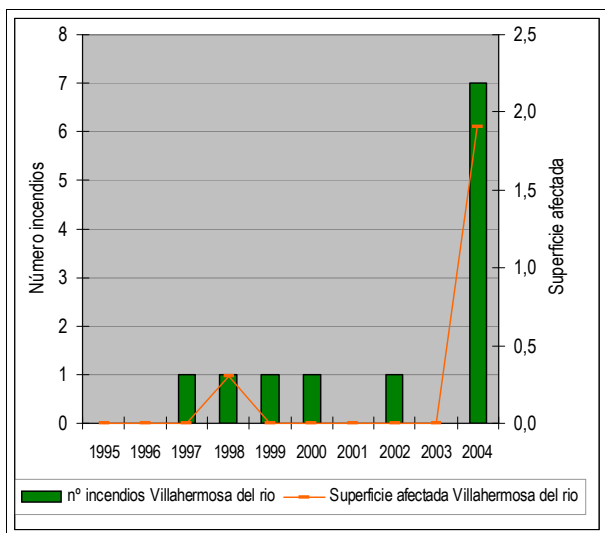

Plan de prevención de causas

Áreas recreativas	Mas de Altís(R)	AR: área recreativa ZA: zona de acampada R: refugio										
Áreas urbanizadas	Bibioj Mas de Cimorraeta Roncales	Casa Benages Mas de La Martina Mas de Borrás Mas de Luis										
Zonas homogéneas PLQ												
Parques eólicos												
Infraestructuras lineales	<table border="1"> <tr><th colspan="2">Carreteras</th></tr> <tr><td>Local</td><td rowspan="3">Longitud total (m): 26630</td></tr> <tr><td>Diputación</td></tr> <tr><td>Autonómica</td></tr> </table>	Carreteras		Local	Longitud total (m): 26630	Diputación	Autonómica	<table border="1"> <tr><th colspan="2">Líneas férreas</th></tr> <tr><td>Longitud total (m):</td><td>0</td></tr> </table>	Líneas férreas		Longitud total (m):	0
Carreteras												
Local	Longitud total (m): 26630											
Diputación												
Autonómica												
Líneas férreas												
Longitud total (m):	0											
Otras												

Plan de Infraestructuras

Mapa de viales y puntos de agua

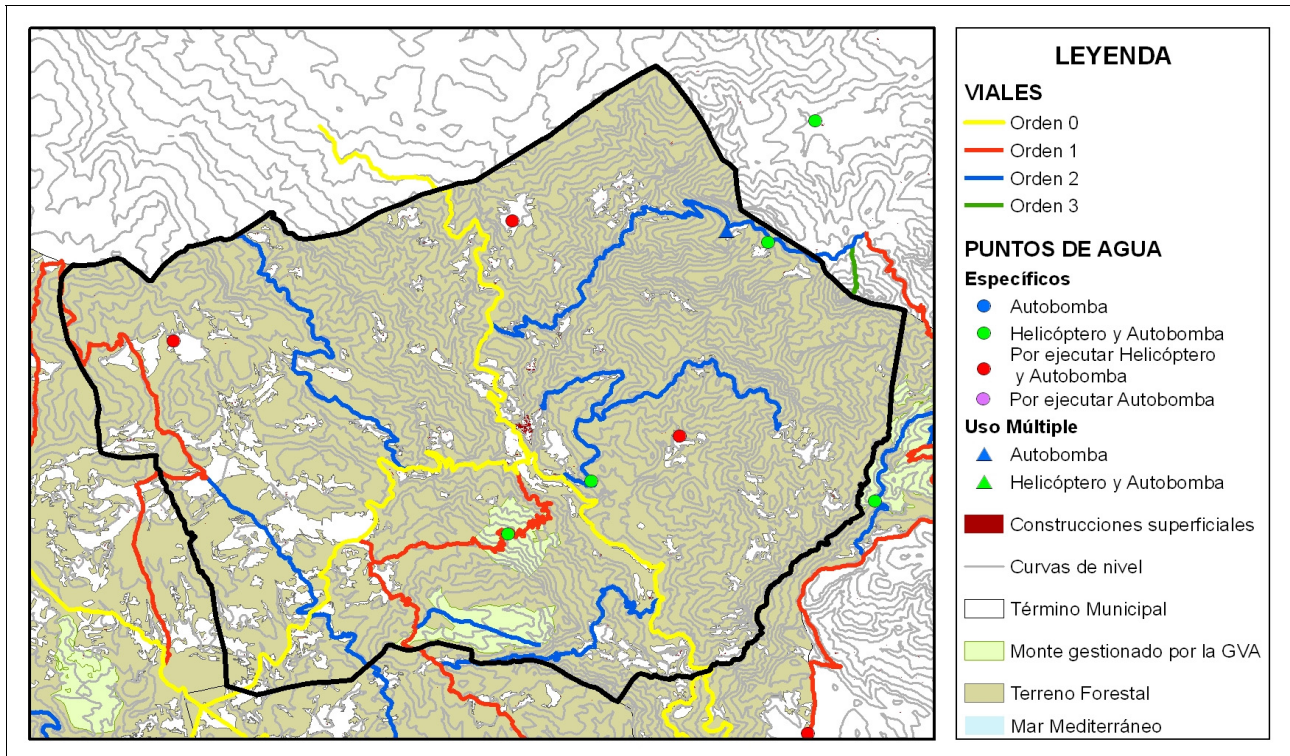

Mapa de áreas cortafuegos

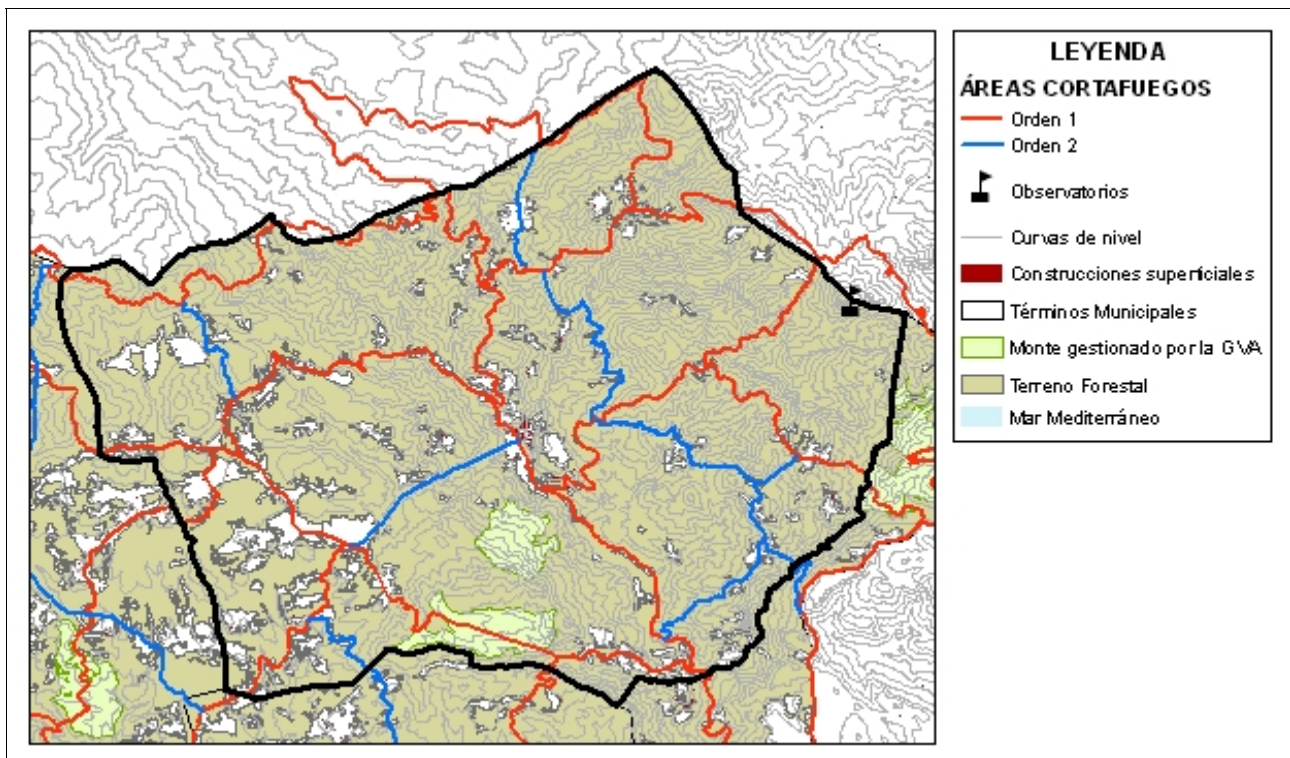

ÁREA URBANIZADA

51

COORDENADAS UTM

TÉRMINO MUNICIPAL

Bibioj

X: 722556,16

Villahermosa del Rio

Y: 4453466,49

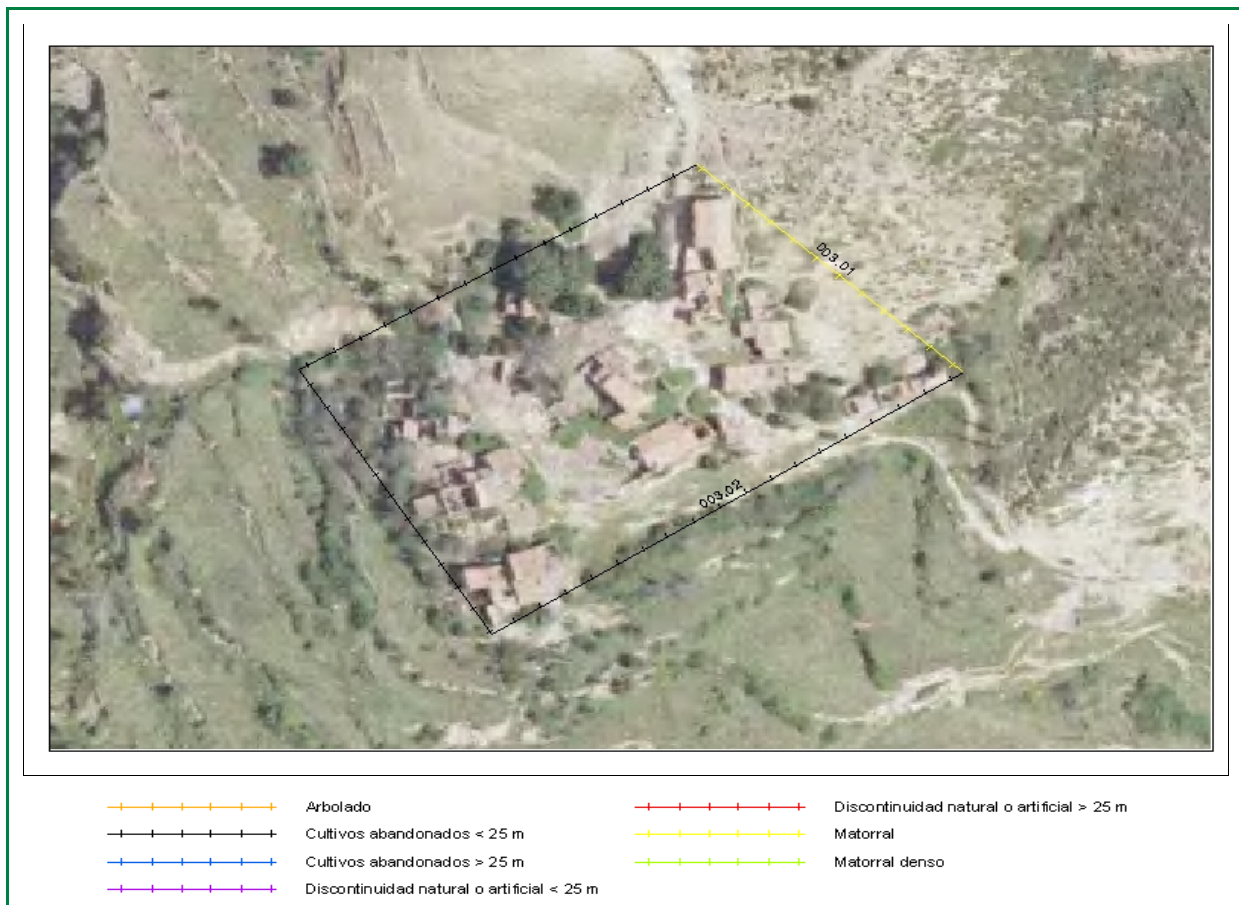

Clasificación según el Estudio básico para la protección contra incendios forestales del Ministerio de Medio Ambiente

Tipo (descripción): Casas aisladas en el matorral

Índice de peligro: MEDIO

Viales de acceso

Número de viales: 1

Tratamiento de la vegetación junto a los viales de acceso: No existe

Zona perimetral

Vial perimetral: No existe

Área cortafuegos: No existe

Tramo	Longitud (m)	Actuación
00301	76,81	Matorral
00302	295,87	Cultivos abandonados < 25 m

Estimación económica de la ejecución del área cortafuegos

399,00 €

Estimación económica del mantenimiento del área cortafuegos cada 4 años

207,00 €

ÁREA URBANIZADA

52

COORDENADAS UTM

TÉRMINO MUNICIPAL

Casa Benages

X: 722108,04

Villahermosa del Rio

Y: 4450618,18



Clasificación según el Estudio básico para la protección contra incendios forestales del Ministerio de Medio Ambiente

Tipo (descripción): Interfaz de pequeña población con arbolado

Índice de peligro: ALTO

Viales de acceso

Número de viales: + de 1

Tratamiento de la vegetación junto a los viales de acceso: No existe

Zona perimetral

Vial perimetral: No existe

Área cortafuegos: No existe

Tramo	Longitud (m)	Actuación
00501	291,37	Matorral
00502	119,6	Cultivos abandonados < 25 m

Estimación económica de la ejecución del área cortafuegos

1.137,00 €

Estimación económica del mantenimiento del área cortafuegos cada 4 años

409,00 €

ÁREA URBANIZADA

54

COORDENADAS UTM

TÉRMINO MUNICIPAL

Mas de Cimorreta

X: 721347,66

Villahermosa del Rio

Y: 4449479,03



Clasificación según el Estudio básico para la protección contra incendios forestales del Ministerio de Medio Ambiente

Tipo (descripción): Casas aisladas en el matorral

Índice de peligro: MEDIO

Viales de acceso

Número de viales: 1

Tratamiento de la vegetación junto a los viales de acceso: No existe

Zona perimetral

Vial perimetral: No existe

Área cortafuegos: No existe

Tramo	Longitud (m)	Actuación
01001	194,98	Matorral denso
01002	296,23	Cultivos abandonados < 25 m

Estimación económica de la ejecución del área cortafuegos

842,00 €

Estimación económica del mantenimiento del área cortafuegos cada 4 años

355,00 €

ÁREA URBANIZADA

55

COORDENADAS UTM

TÉRMINO MUNICIPAL

Mas de La Martina

X: 722732,37

Villahermosa del Rio

Y: 4449320,99



Clasificación según el Estudio básico para la protección contra incendios forestales del Ministerio de Medio Ambiente

Tipo (descripción): Casas aisladas en el matorral

Índice de peligro: MEDIO

Viales de acceso

Número de viales: + de 1

Tratamiento de la vegetación junto a los viales de acceso: No existe

Zona perimetral

Vial perimetral: No existe

Área cortafuegos: No existe

Tramo	Longitud (m)	Actuación
01201	37,6	Arbolado
01202	189,19	Cultivos abandonados < 25 m

Estimación económica
de la ejecución del área
cortafuegos

212,00 €

Estimación económica del
mantenimiento del área
cortafuegos cada 4 años

118,00 €

ÁREA URBANIZADA

56

COORDENADAS UTM

TÉRMINO MUNICIPAL

Mas de Luis

X: 722565,52

Villahermosa del Rio

Y: 4449565,42

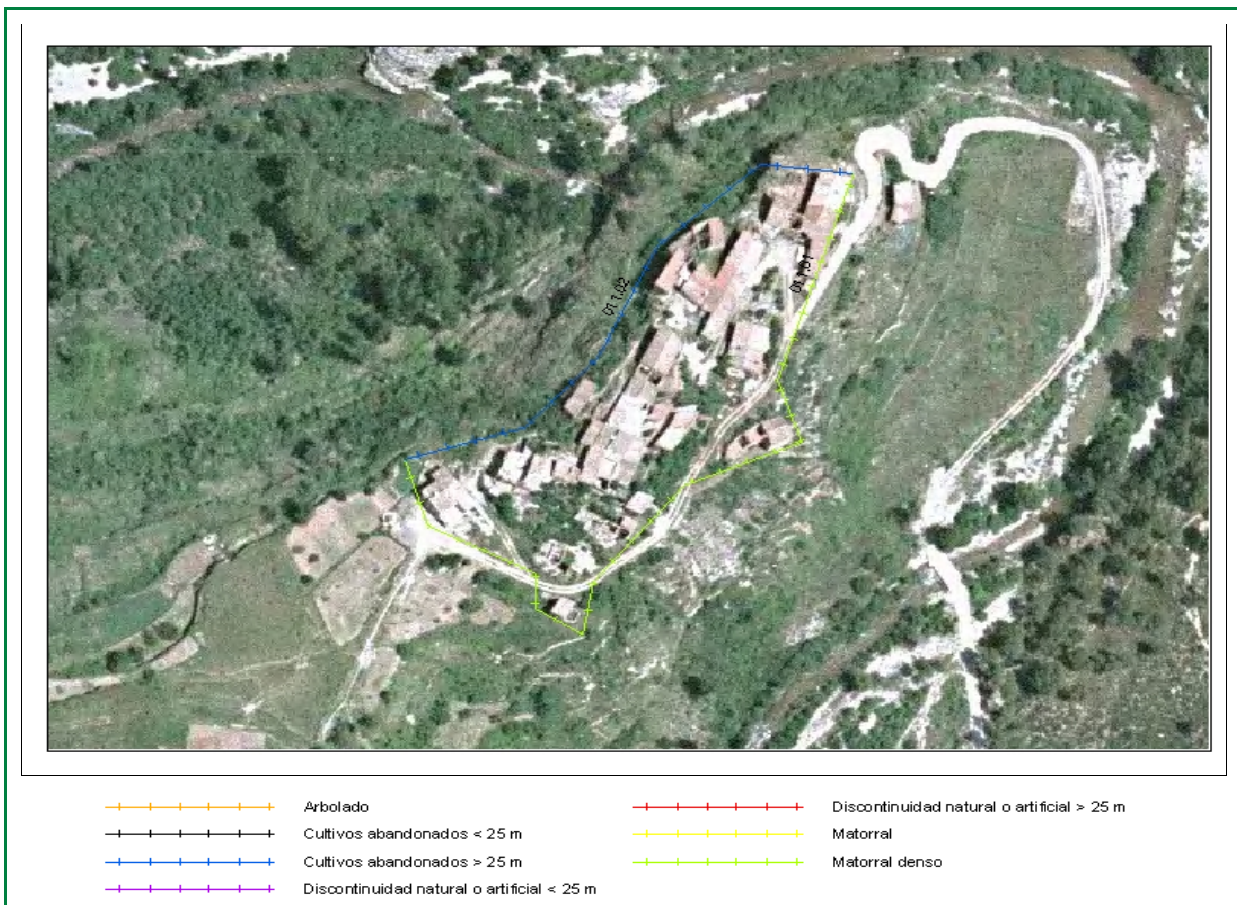

Clasificación según el Estudio básico para la protección contra incendios forestales del Ministerio de Medio Ambiente

Tipo (descripción): Casas aisladas en el matorral

Índice de peligro: MEDIO

Viales de acceso

Número de viales: 1

Tratamiento de la vegetación junto a los viales de acceso: No existe

Zona perimetral

Vial perimetral: No existe

Área cortafuegos: No existe

Tramo	Longitud (m)	Actuación
01101	256,49	Matorral denso
01102	164,62	Cultivos abandonados > 25 m

Estimación económica de la ejecución del área cortafuegos

1.024,00 €

Estimación económica del mantenimiento del área cortafuegos cada 4 años

382,00 €

ÁREA URBANIZADA

57

COORDENADAS UTM

TÉRMINO MUNICIPAL

Roncales

X: 720449,91

Villahermosa del Rio

Y: 4455359,35



Clasificación según el Estudio básico para la protección contra incendios forestales del Ministerio de Medio Ambiente

Tipo (descripción): Población en mosaico agro-forestal

Índice de peligro: MEDIO

Viales de acceso

Número de viales: 1

Tratamiento de la vegetación junto a los viales de acceso: No existe

Zona perimetral

Vial perimetral: No existe

Área cortafuegos: No existe

Tramo	Longitud (m)	Actuación
00101	380,49	Arbolado
00102	54,8	Discontinuidad natural o artificial < 25 m

Estimación económica
de la ejecución del área
cortafuegos

1.427,00 €

Estimación económica del
mantenimiento del área
cortafuegos cada 4 años

476,00 €