

**Vall d'Uixó (la)** Código INE **121264** Comarca: **La Plana Baixa**

Datos municipales

	<b>Superficie total</b>	<b>Superficie forestal</b>	<b>Sup forestal gestionada GVA</b>
	6824.38 ha	2473.81 ha	133.27 ha
	<b>Zona PREVIFOC 2</b>		<b>Zona Meteorológica 2</b>
<b>Montes gestionados por la GVA:</b>			
CS102			
<b>Plan Local de Quemadas</b>	<b>Plan Local de Prevención de Incendios</b>	<b>ZAU</b>	<b>Parque Natural</b>
		U.A.17/18	
<b>Plan de Prev. de IF del Parque Natural</b>			

Análisis estadístico

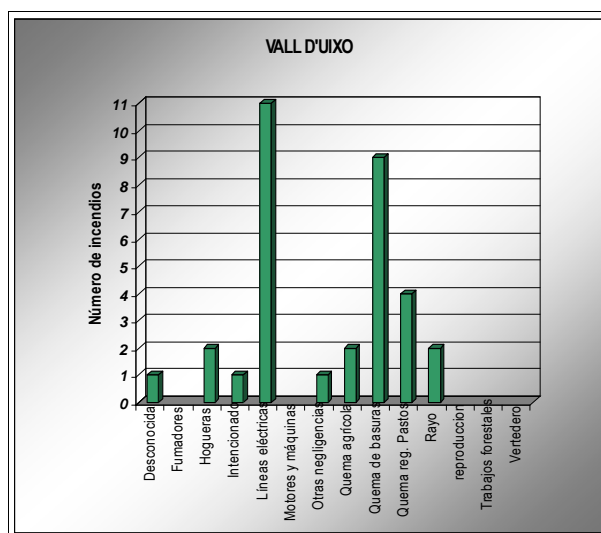
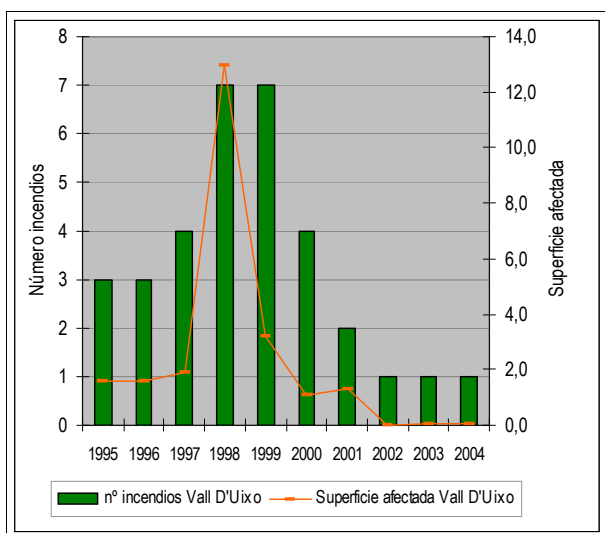

Plan de prevención de causas

<b>Áreas recreativas</b>		AR: área recreativa ZA: zona de acampada R: refugio						
<b>Áreas urbanizadas</b>	Vall d'Uixó (la)							
<b>Zonas homogéneas PLQ</b>	Zh1(Alfondeguilla,Almenara,Alquerias,Artana,Betxi,Burriana,La Llosa,Nules,Onda,Ribesalbes,Tales,Villareal,Vilavella,Xilxes)							
<b>Parques eólicos</b>								
<b>Infraestructuras lineales</b>	<table border="1"> <tr><th>Carreteras</th></tr> <tr><td>Diputación Autonómica RIGE</td></tr> <tr><td><b>Longitud total (m):</b> 36020</td></tr> </table>	Carreteras	Diputación Autonómica RIGE	<b>Longitud total (m):</b> 36020	<table border="1"> <tr><th>Líneas férreas</th></tr> <tr><td></td></tr> <tr><td><b>Longitud total (m):</b> 0</td></tr> </table>	Líneas férreas		<b>Longitud total (m):</b> 0
Carreteras								
Diputación Autonómica RIGE								
<b>Longitud total (m):</b> 36020								
Líneas férreas								
<b>Longitud total (m):</b> 0								
<b>Otras</b>	Pirotecnia.							

Plan de Infraestructuras

Mapa de viales y puntos de agua

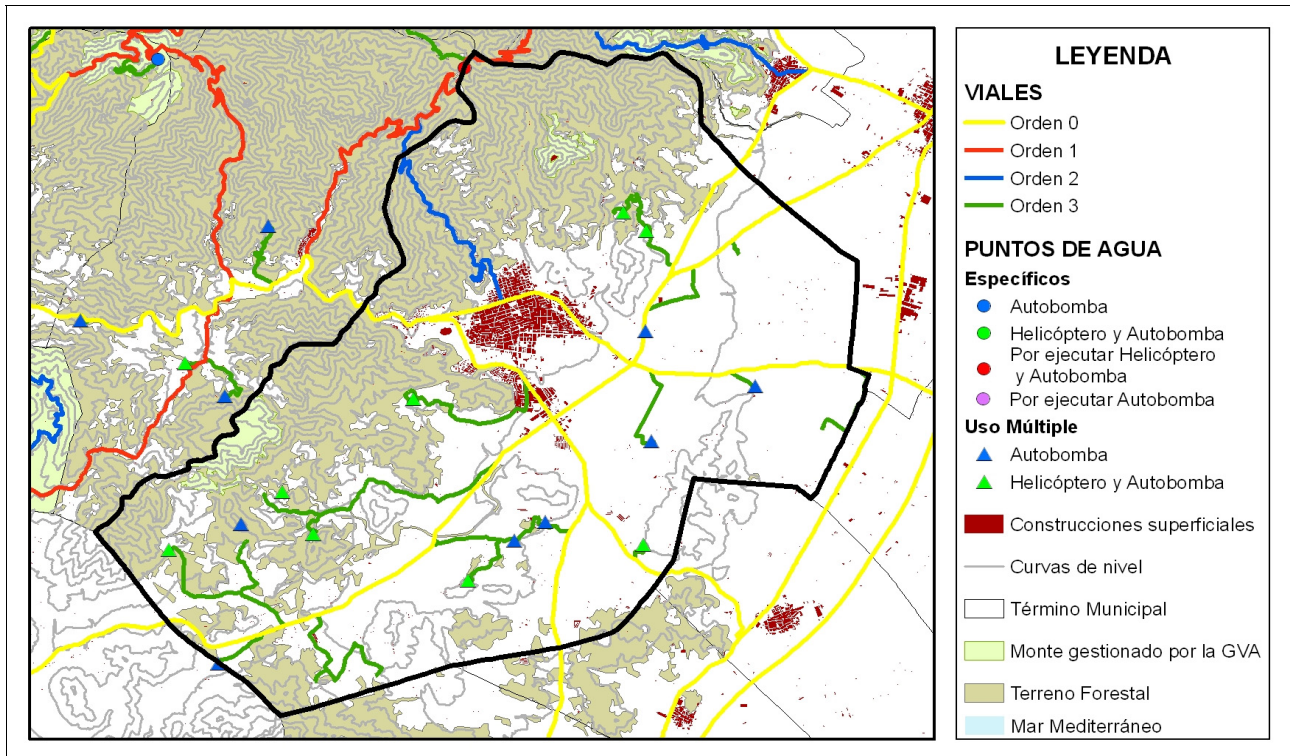

Mapa de áreas cortafuegos

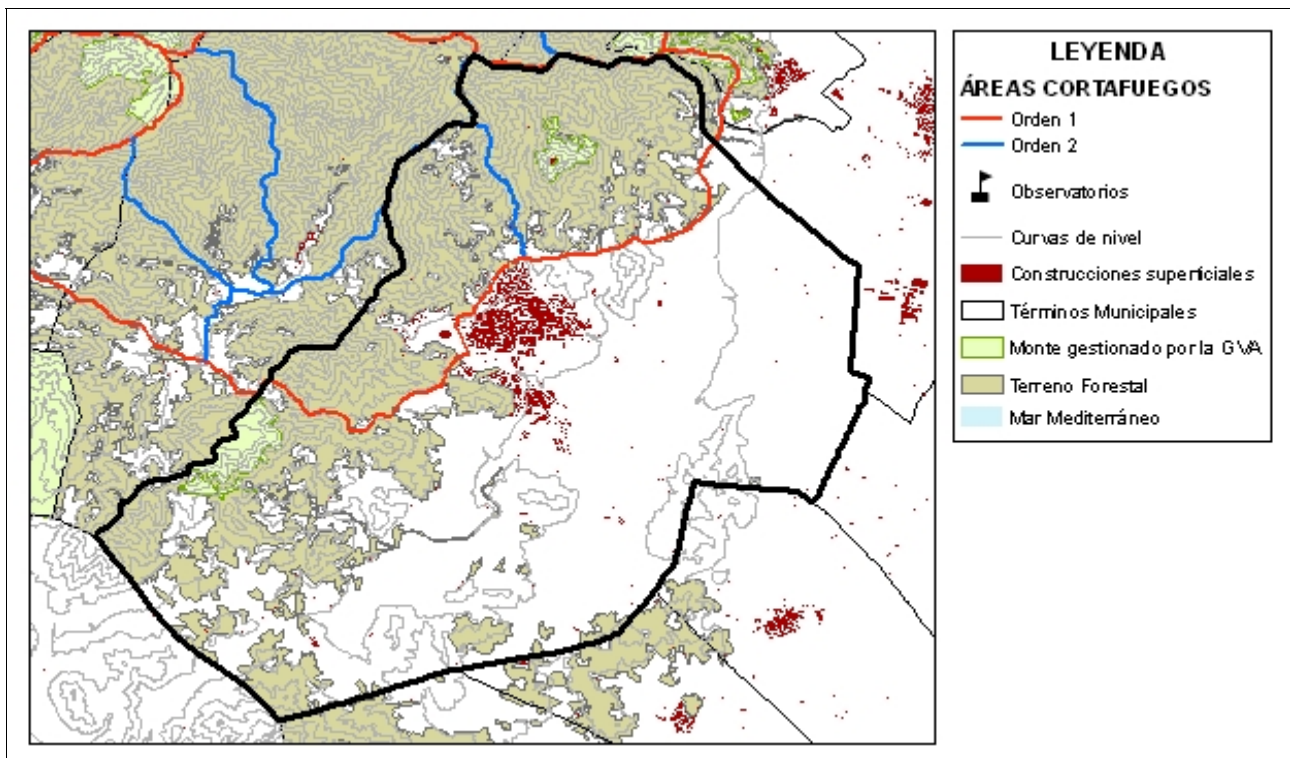

ÁREA URBANIZADA

50

COORDENADAS UTM

TÉRMINO MUNICIPAL

Vall d'Uixó

X: 736860,05

Vall d'Uixó

Y: 4411870,17

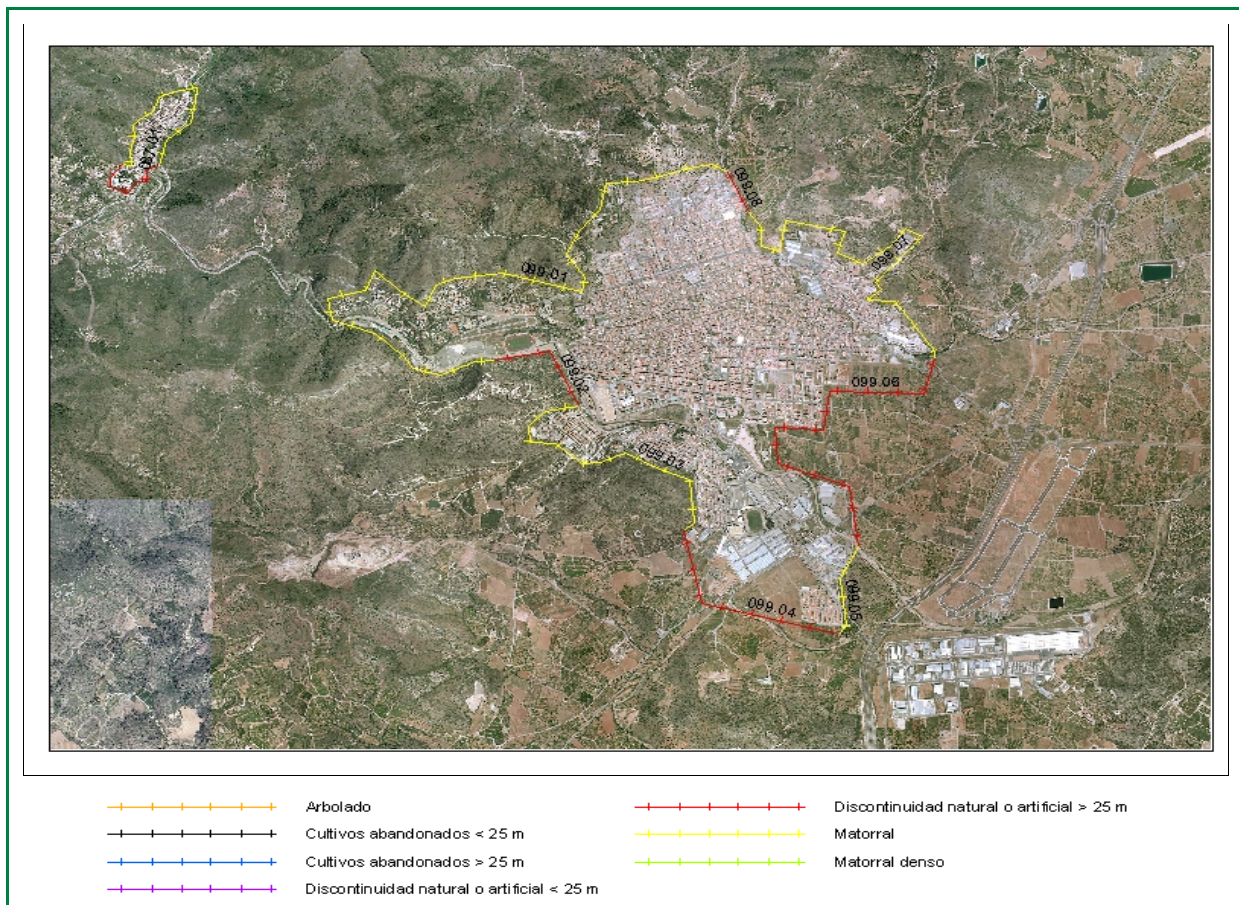

Clasificación según el Estudio básico para la protección contra incendios forestales del Ministerio de Medio Ambiente

**Tipo (descripción):** Borde de gran población con matorral

**Índice de peligro:** MEDIO

**Viales de acceso**

**Número de viales:** + de 1

**Tratamiento de la vegetación junto a los viales de acceso:** No existe

**Zona perimetral**

**Vial perimetral:** No existe

**Área cortafuegos:** No existe

Tramo	Longitud (m)	Actuación
09901	4555,63	Matorral
09902	728,82	Discontinuidad natural o artificial > 25 m
09903	1831,33	Matorral
09904	1306,08	Discontinuidad natural o artificial > 25 m
09905	612,98	Matorral
09906	2407,99	Discontinuidad natural o artificial > 25 m
09907	2834,6	Matorral
09908	291,6	Discontinuidad natural o artificial > 25 m

Estimación económica  
de la ejecución del área  
cortafuegos

**36.879,00 €**

Estimación económica del  
mantenimiento del área  
cortafuegos cada 4 años

**12.293,00 €**