

Torrechiva **Código INE** 121188 **Comarca:** El Alto Mijares

Datos municipales

	Superficie total	Superficie forestal	Sup forestal gestionada GVA	
	1191.72 ha	1062.18 ha	0 ha	
	Zona PREVIFOC 1S		Zona Meteorológica 7	
Montes gestionados por la GVA:				
Plan Local de Quemadas	Plan Local de Prevención de Incendios	ZAU	Parque Natural	Plan de Prev. de IF del Parque Natural

Análisis estadístico

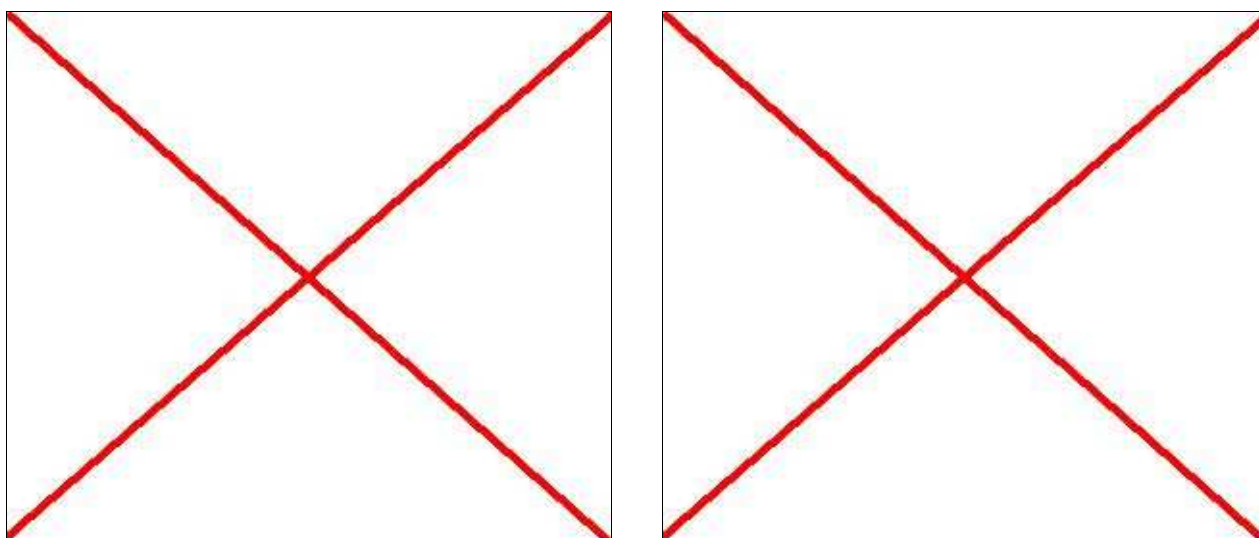

Plan de prevención de causas

Áreas recreativas		AR: área recreativa ZA: zona de acampada R: refugio
Áreas urbanizadas	Torrechiva	
Zonas homogéneas PLQ		
Parques eólicos		
Infraestructuras lineales	Carreteras	Líneas férreas
	Autonomía Longitud total (m): 3283	Longitud total (m): 0
Otras		

Plan de Infraestructuras

Mapa de viales y puntos de agua

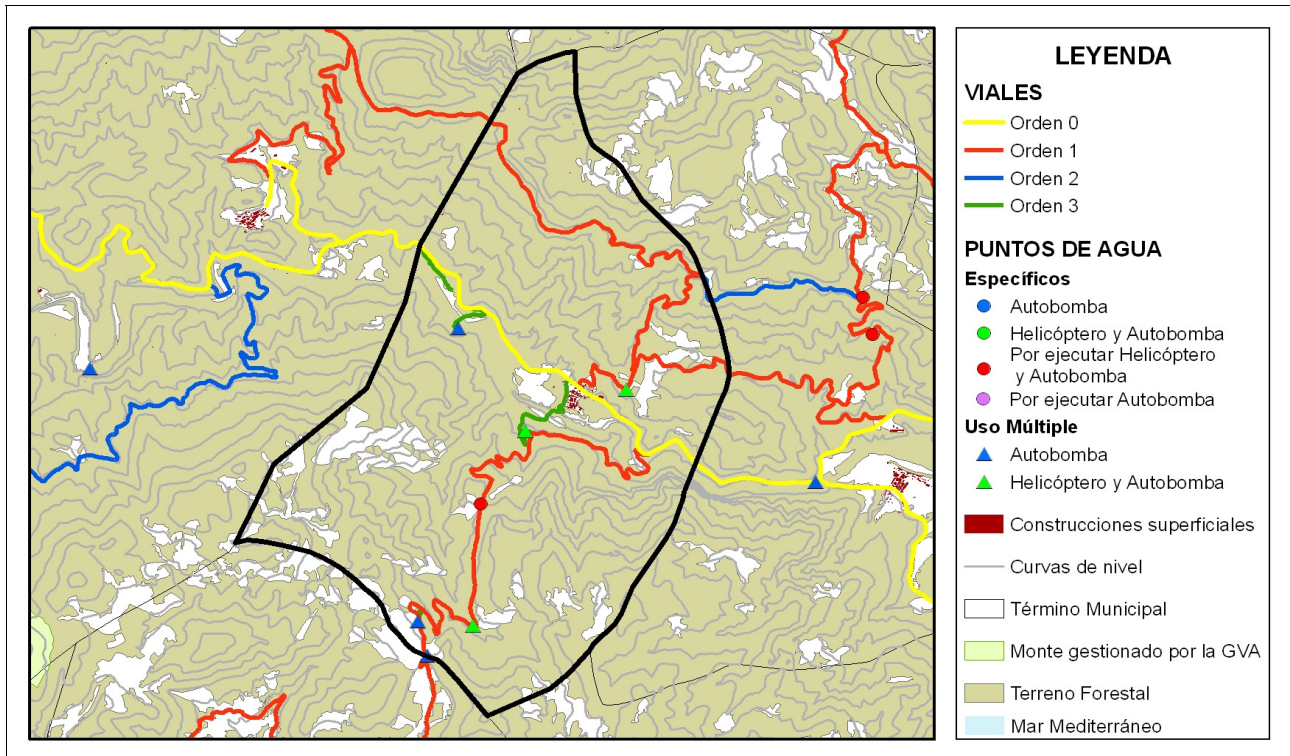

Mapa de áreas cortafuegos

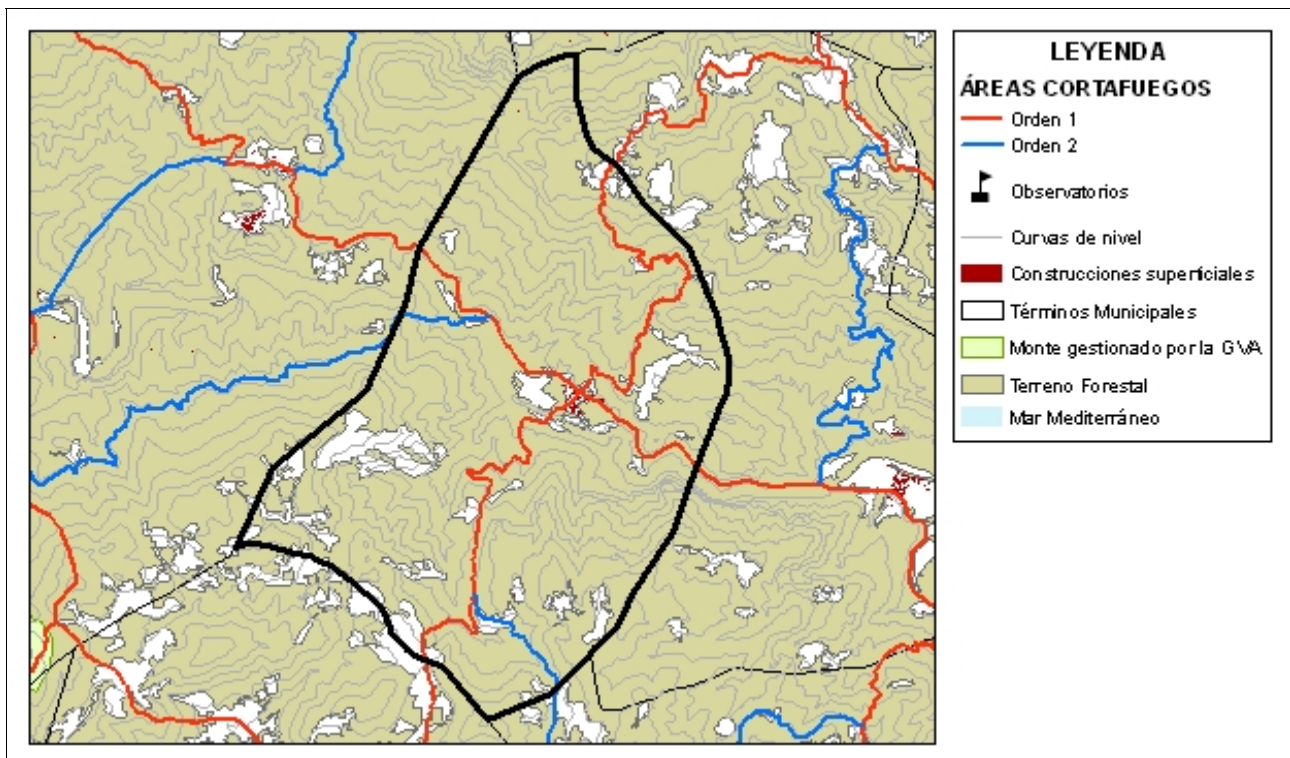

ÁREA URBANIZADA

49

COORDENADAS UTM

TÉRMINO MUNICIPAL

Torrechiva

X: 722128,97

Y: 4436696,13

Torrechiva

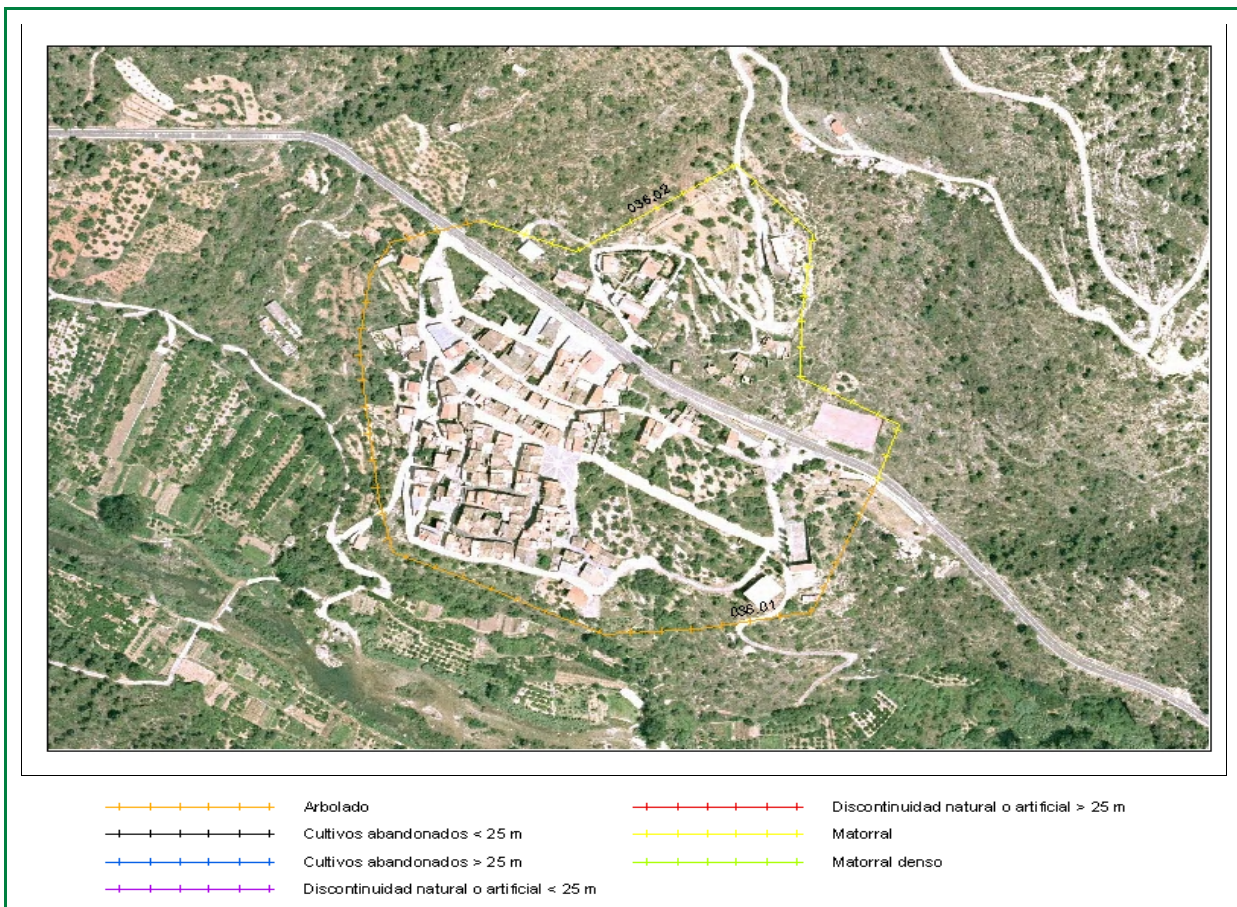

Clasificación según el Estudio básico para la protección contra incendios forestales del Ministerio de Medio Ambiente

Tipo (descripción): Población en mosaico agro-forestal

Índice de peligro: MEDIO

Viales de acceso

Número de viales: + de 1

Tratamiento de la vegetación junto a los viales de acceso: No existe

Zona perimetral

Vial perimetral: Existe

Área cortafuegos: No existe

Tramo	Longitud (m)	Actuación
03601	715,58	Arbolado
03602	505,4	Matorral

Estimación económica de la ejecución del área cortafuegos

4.579,00 €

Estimación económica del mantenimiento del área cortafuegos cada 4 años

1.526,00 €