

Torralba del Pinar Código INE **121166** Comarca: **El Alto Mijares**

Datos municipales

	Superficie total	Superficie forestal	Sup forestal gestionada GVA	
	2075.85 ha	1825.09 ha	48.12 ha	
	Zona PREVIFOC 1S		Zona Meteorológica 7	
Montes gestionados por la GVA:				
CS057				
Plan Local de Quemadas	Plan Local de Prevención de Incendios	ZAU	Parque Natural	Plan de Prev. de IF del Parque Natural
		U.A.17/18	Serra d'Espadà	SI (22/05/2006)

Análisis estadístico

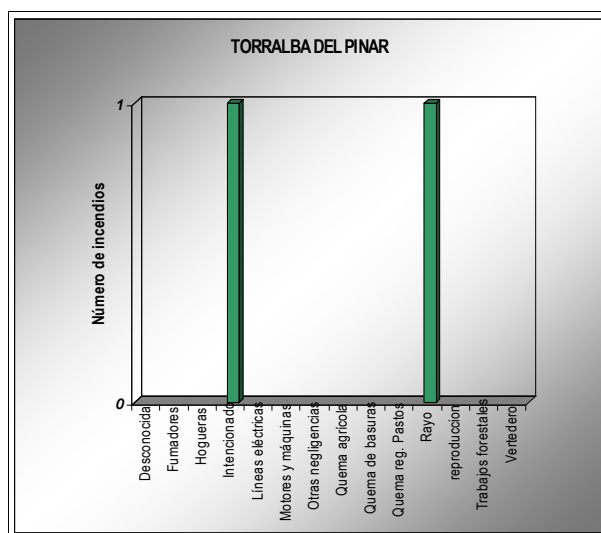
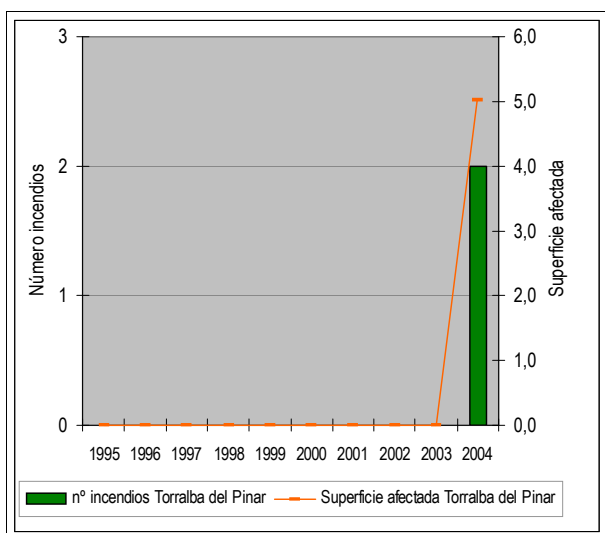

Plan de prevención de causas

Áreas recreativas		AR: área recreativa ZA: zona de acampada R: refugio
Áreas urbanizadas	Torralba del Pinar	
Zonas homogéneas PLQ		
Parques eólicos		
Infraestructuras lineales	Carreteras	Líneas férreas
	Diputación Longitud total (m): 7249	Longitud total (m): 0
Otras		

Plan de Infraestructuras

■ Mapa de viales y puntos de agua

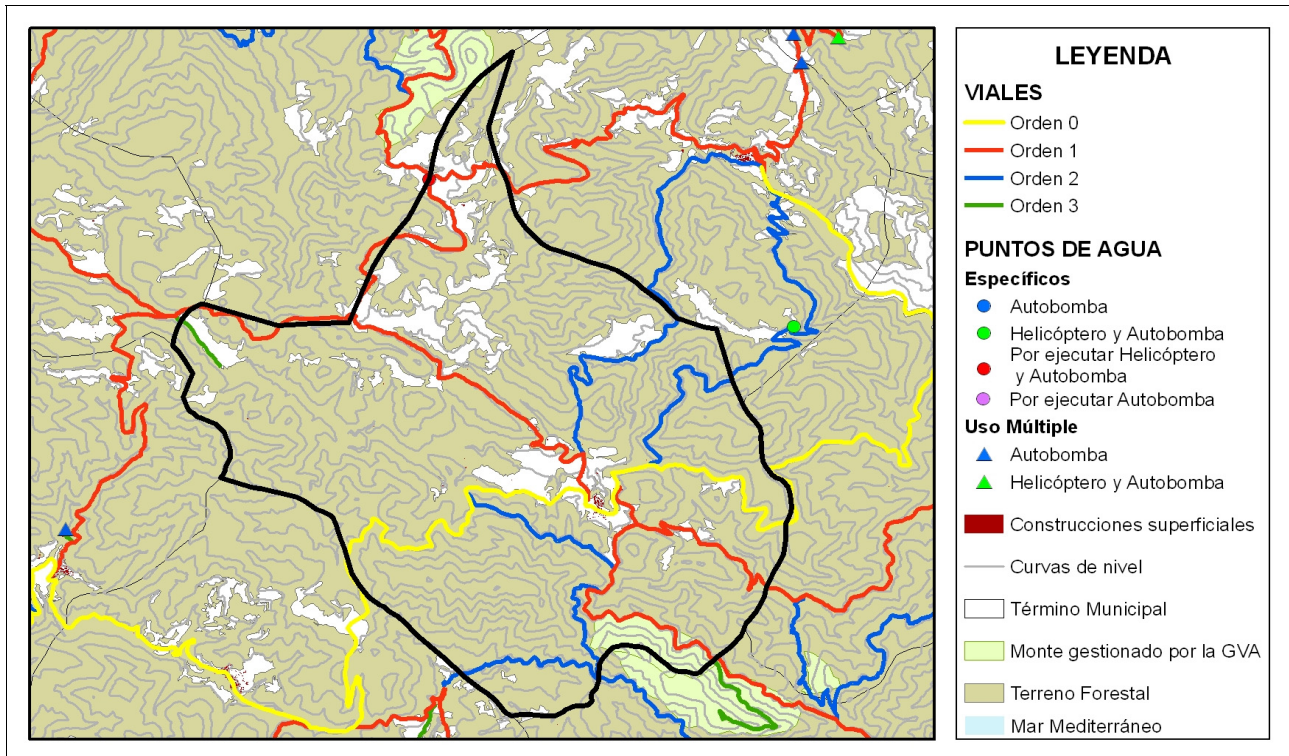

■ Mapa de áreas cortafuegos

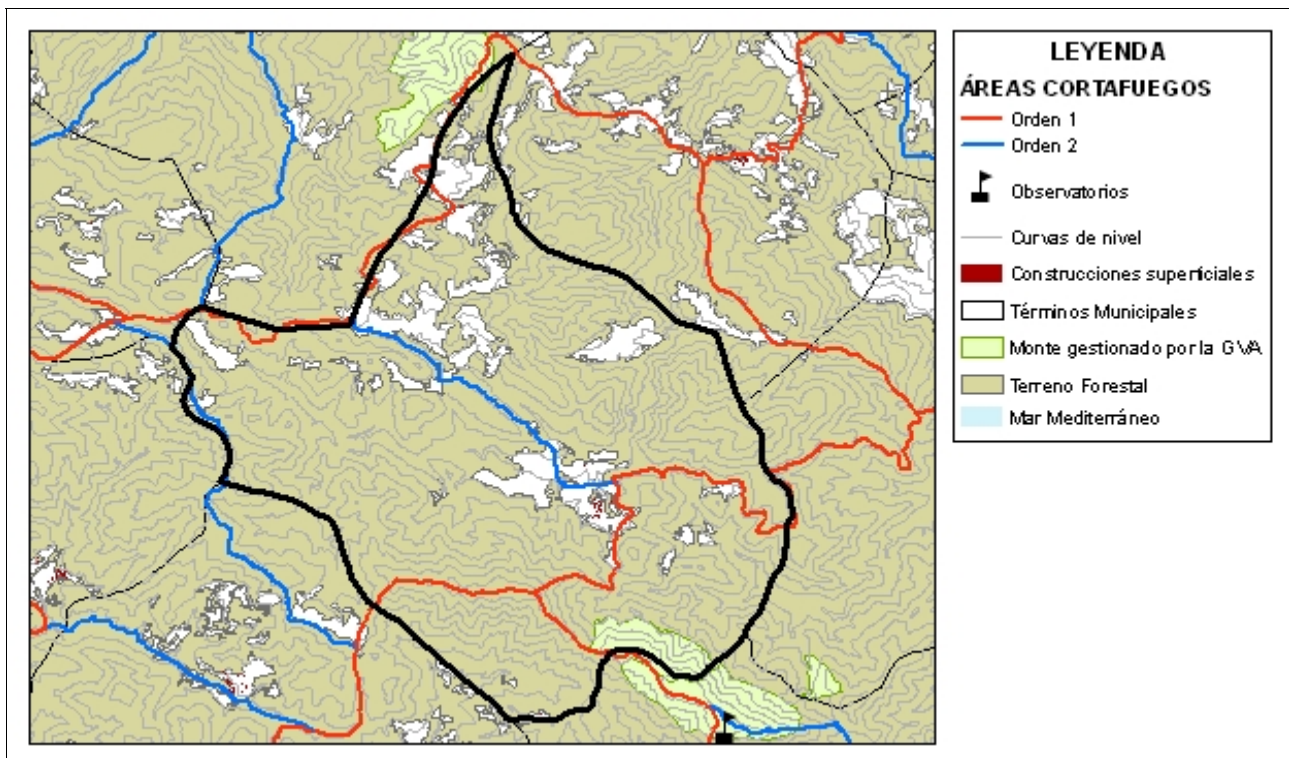

ÁREA URBANIZADA

48

COORDENADAS UTM

TÉRMINO MUNICIPAL

Torralba del Pinar

X: 718809,64

Torralba del Pinar

Y: 4429857,48



Clasificación según el Estudio básico para la protección contra incendios forestales del Ministerio de Medio Ambiente

Tipo (descripción): Población en mosaico agro-forestal

Índice de peligro: MEDIO

Viales de acceso

Número de viales: + de 1

Tratamiento de la vegetación junto a los viales de acceso: No existe

Zona perimetral

Vial perimetral: No existe

Área cortafuegos: No existe

Tramo	Longitud (m)	Actuación
05101	106,82	Arbolado
05102	181	Matorral
05103	379,52	Cultivos abandonados > 25 m
05104	221,48	Matorral denso
05105	90,91	Discontinuidad natural o artificial > 25 m

Estimación económica de la ejecución del área cortafuegos

2.052,00 €

Estimación económica del mantenimiento del área cortafuegos cada 4 años

779,00 €