

Teresa Código INE **121107** Comarca: **El Alto Palancia**

Datos municipales

	Superficie total	Superficie forestal	Sup forestal gestionada GVA
	1979.37 ha	1529.69 ha	1192.14 ha
	Zona PREVIFOC 1S		Zona Meteorológica 7
Montes gestionados por la GVA:			
CS3045 CS3013			
Plan Local de Quemas	Plan Local de Prevención de Incendios	ZAU	Parque Natural
SI (2002)		U.A.19	
			Plan de Prev. de IF del Parque Natural

Análisis estadístico

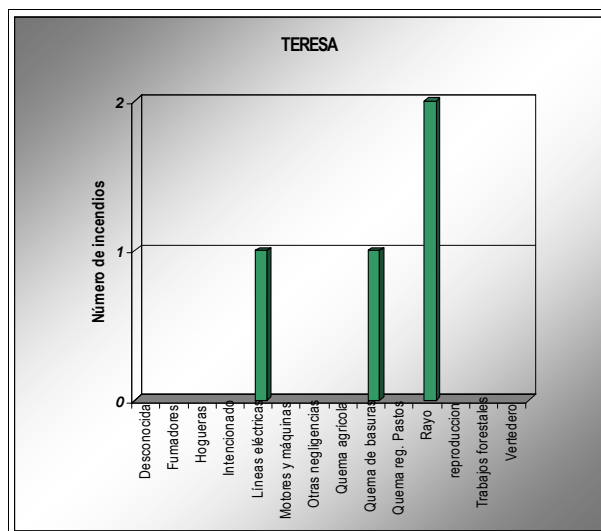
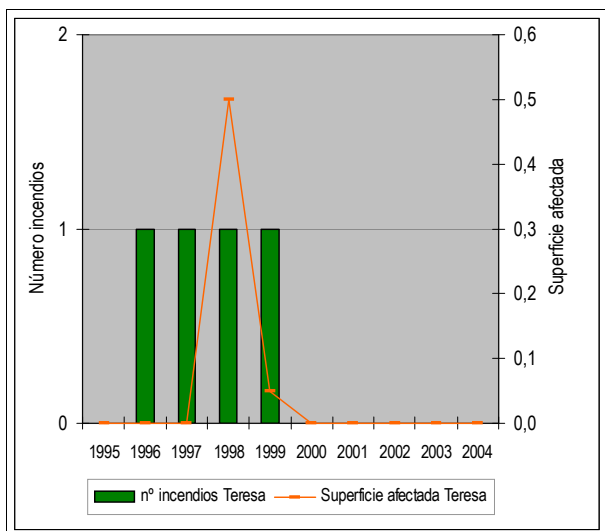

Plan de prevención de causas

Áreas recreativas		AR: área recreativa ZA: zona de acampada R: refugio
Áreas urbanizadas	Teresa	
Zonas homogéneas PLQ		
Parques eólicos		
Infraestructuras lineales	Carreteras	Líneas férreas
	Autónoma Longitud total (m): 6397	Longitud total (m): 0
Otras		

Teresa

Código INE 121107

Comarca: El Alto Palancia

Plan de Infraestructuras

■ Mapa de viales y puntos de agua

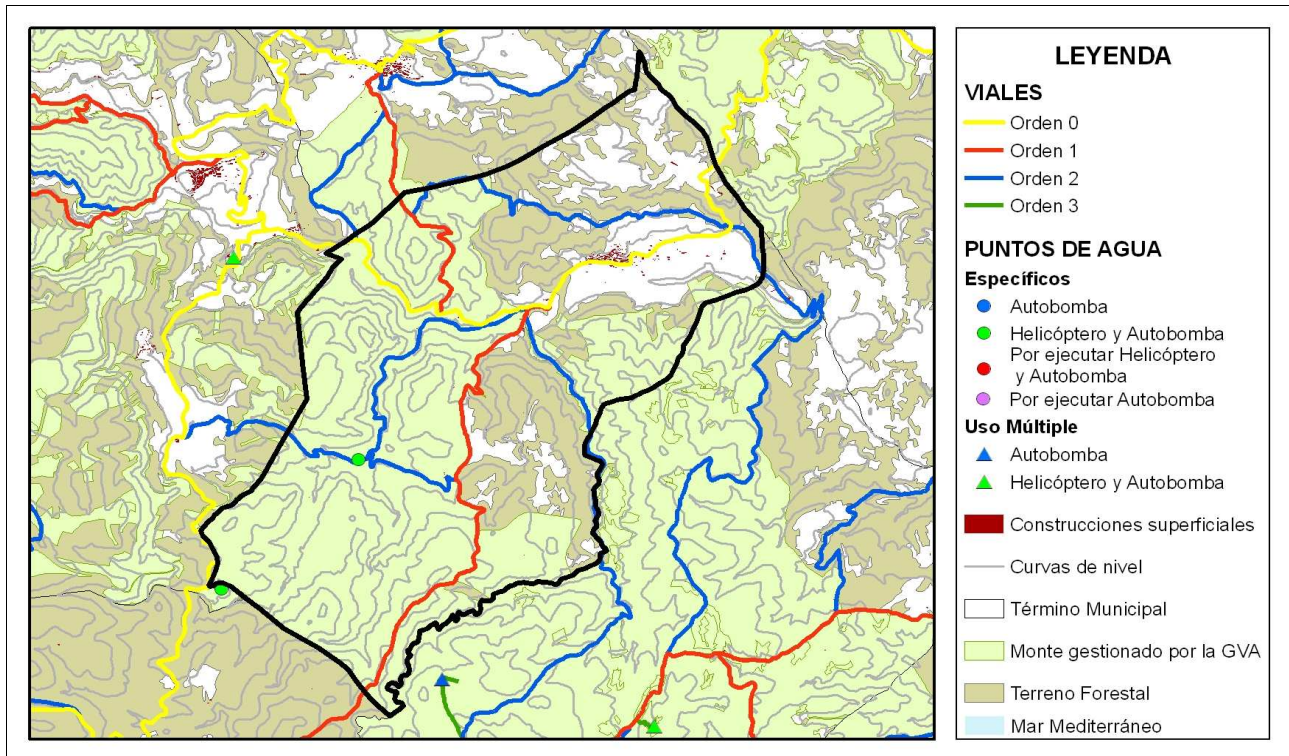

■ Mapa de áreas cortafuegos

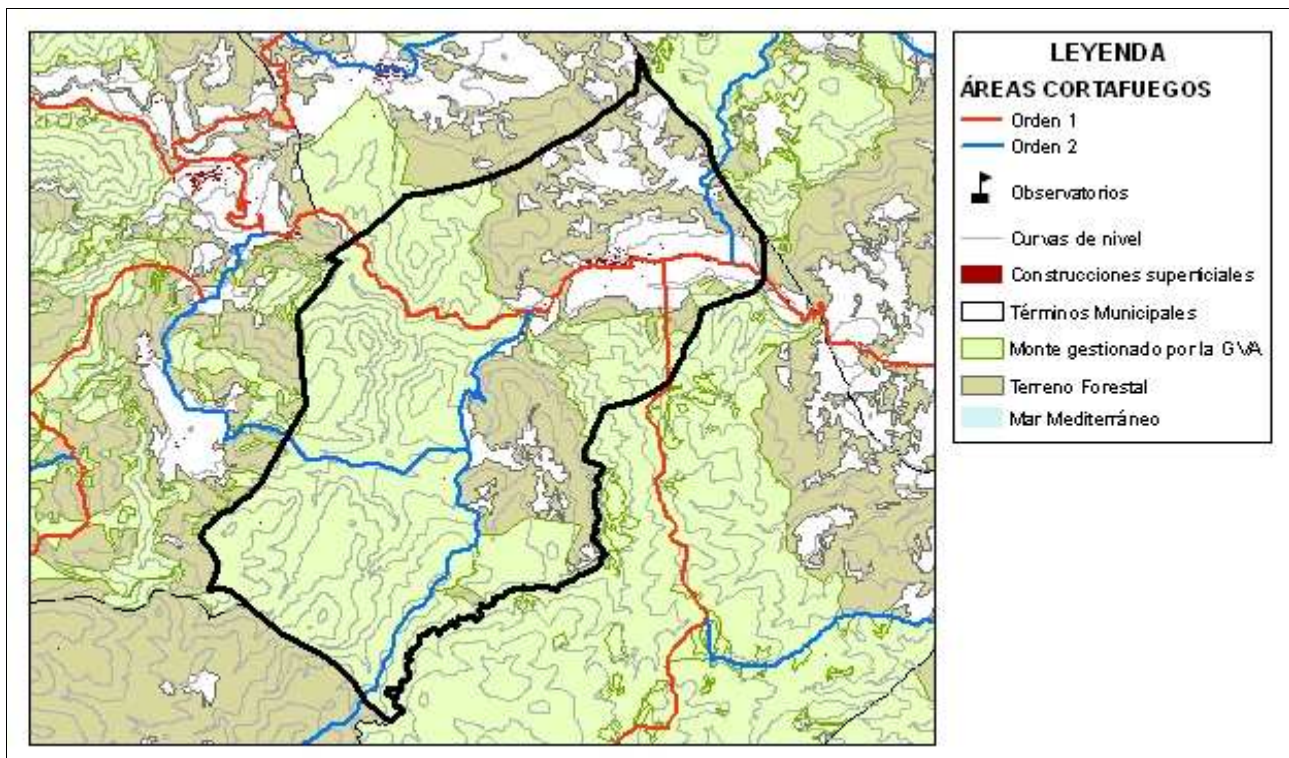

ÁREA URBANIZADA

47

COORDENADAS UTM

TÉRMINO MUNICIPAL

Teresa

X: 700561,5
Y: 4419566,62

Teresa

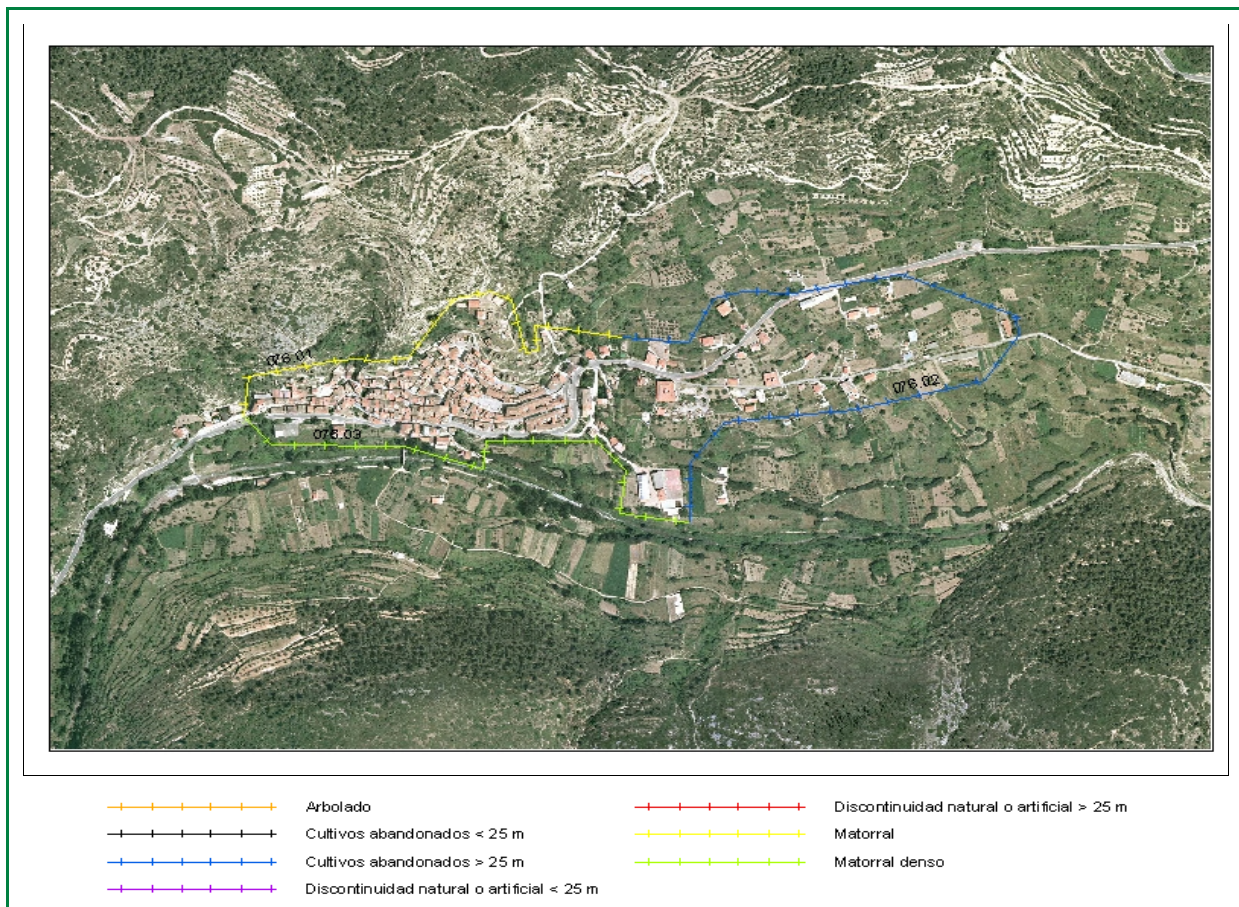

Clasificación según el Estudio básico para la protección contra incendios forestales del Ministerio de Medio Ambiente

Tipo (descripción): Población en mosaico agro-forestal

Índice de peligro: MEDIO

Viales de acceso

Número de viales: + de 1

Tratamiento de la vegetación junto a los viales de acceso: No existe

Zona perimetral

Vial perimetral: No existe

Área cortafuegos: No existe

Tramo	Longitud (m)	Actuación
07601	786,46	Matorral
07602	1322,71	Cultivos abandonados > 25 m
07603	821,3	Matorral denso

Estimación económica de la ejecución del área cortafuegos

6.525,00 €

Estimación económica del mantenimiento del área cortafuegos cada 4 años

2.506,00 €