

Tales

Código INE 121093

Comarca: La Plana Baixa

Plan de Infraestructuras

■ Mapa de viales y puntos de agua

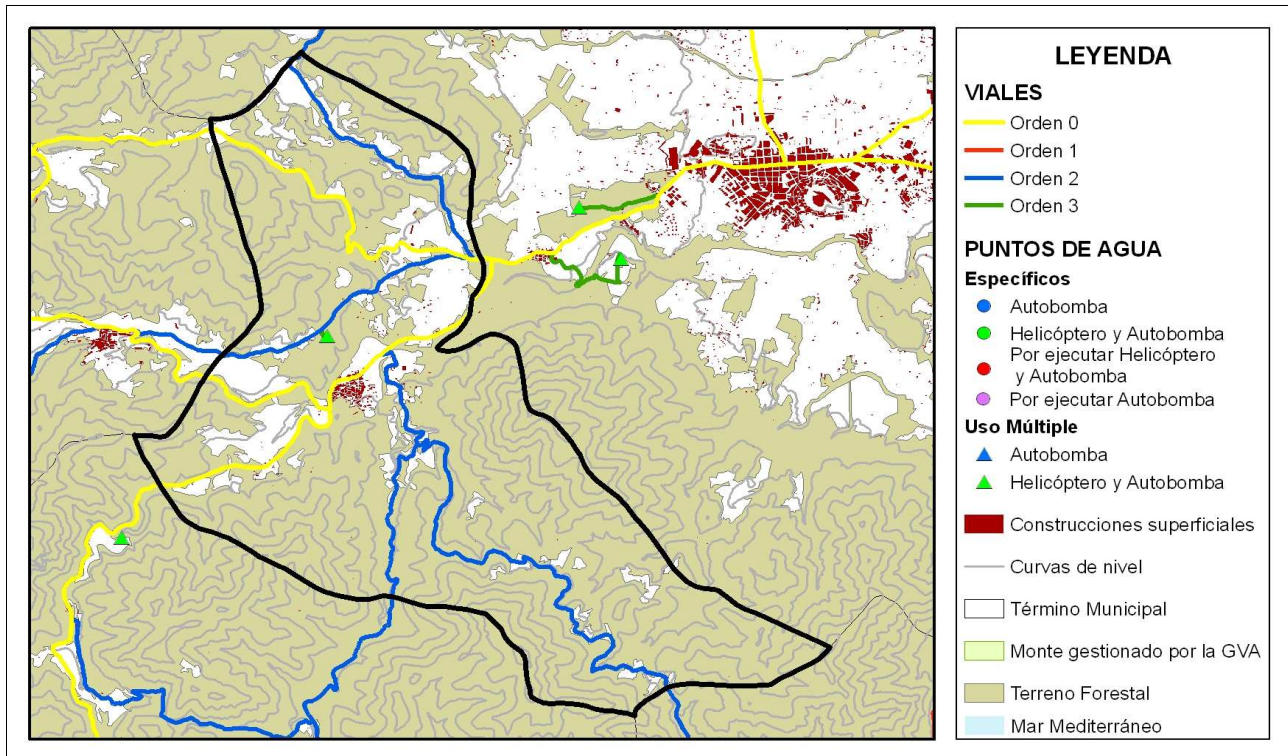

■ Mapa de áreas cortafuegos

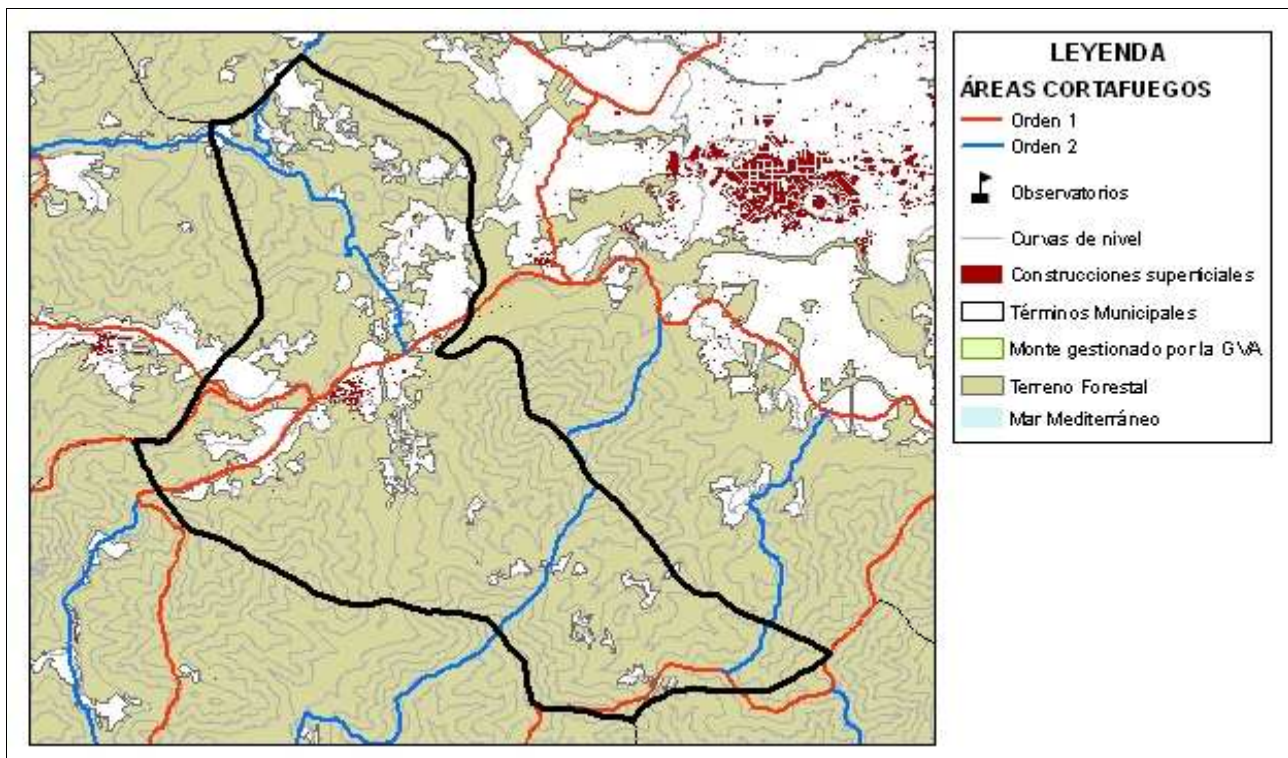

ÁREA URBANIZADA

46

COORDENADAS UTM

TÉRMINO MUNICIPAL

Tales

X: 730306,26

Tales

Y: 4425671,86

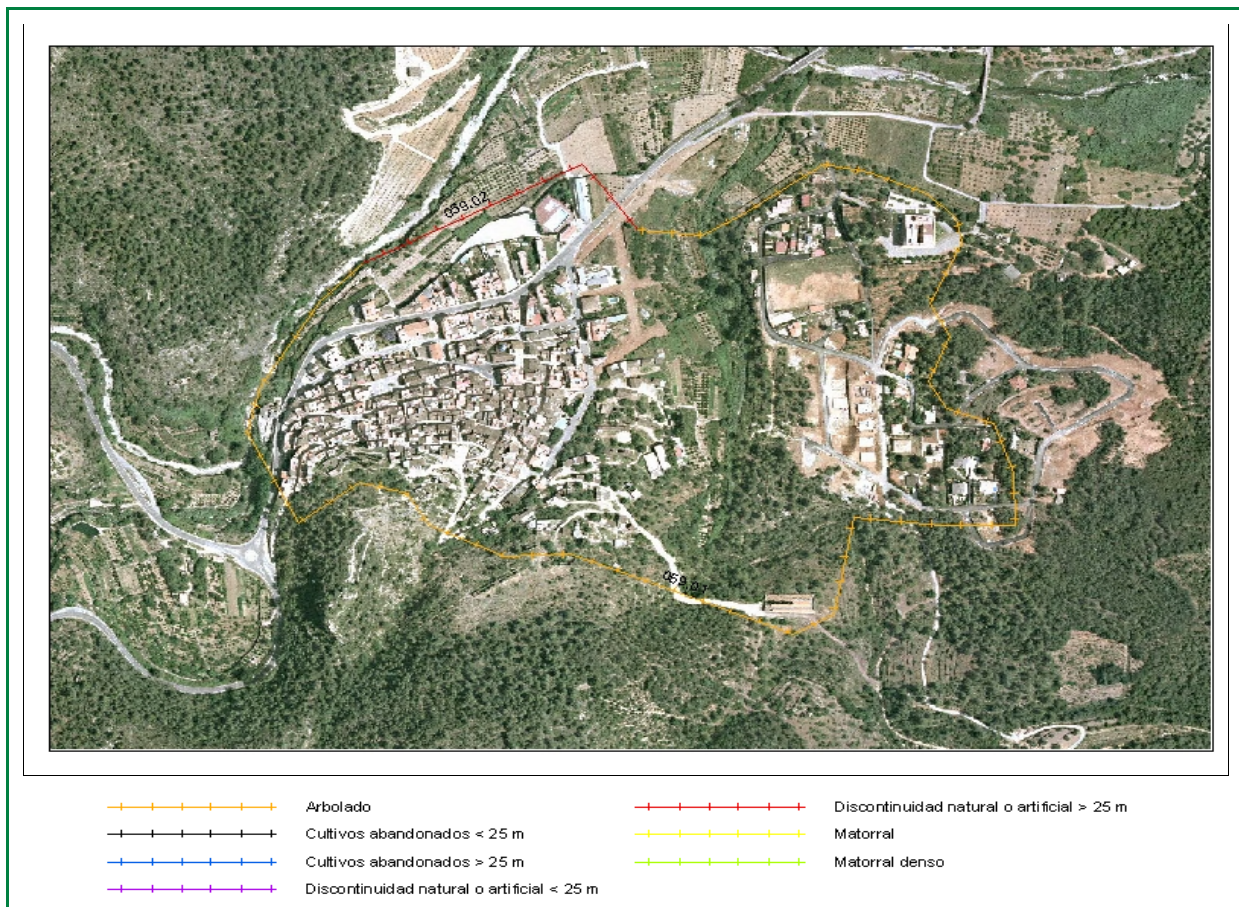

Clasificación según el Estudio básico para la protección contra incendios forestales del Ministerio de Medio Ambiente

Tipo (descripción): Población en mosaico agro-forestal

Índice de peligro: MEDIO

Viales de acceso

Número de viales: + de 1

Tratamiento de la vegetación junto a los viales de acceso: No existe

Zona perimetral

Vial perimetral: No existe

Área cortafuegos: No existe

Tramo	Longitud (m)	Actuación
05901	2024,32	Arbolado
05902	345,12	Discontinuidad natural o artificial > 25 m

Estimación económica
de la ejecución del área
cortafuegos

7.591,00 €

Estimación económica del
mantenimiento del área
cortafuegos cada 4 años

2.530,00 €