

**Sueras/Suera**      **Código INE** 121080      **Comarca: La Plana Baixa**

Datos municipales

	<b>Superficie total</b>	<b>Superficie forestal</b>	<b>Sup forestal gestionada GVA</b>
	2207.51 ha	1973.67 ha	0 ha
	Zona PREVIFOC 1S		Zona Meteorológica 7
<b>Montes gestionados por la GVA:</b>			
<b>Plan Local de Quemadas</b>	<b>Plan Local de Prevención de Incendios</b>	<b>ZAU</b>	<b>Parque Natural</b>
		U.A.17/18	Serra d'Espadà
<b>Plan de Prev. de IF del Parque Natural</b>			
SI (22/05/2006)			

Análisis estadístico

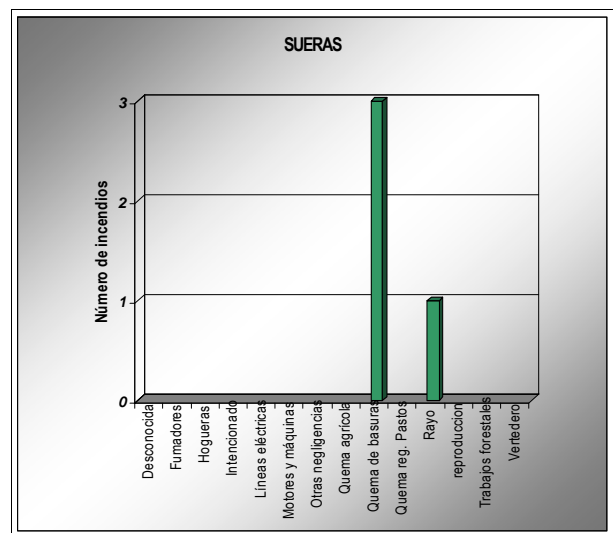
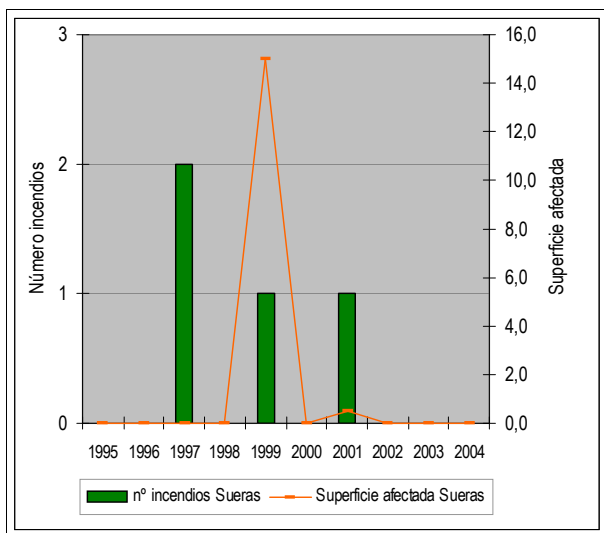

Plan de prevención de causas

<b>Áreas recreativas</b>		AR: área recreativa ZA: zona de acampada R: refugio
<b>Áreas urbanizadas</b>	Suera	
<b>Zonas homogéneas PLQ</b>		
<b>Parques eólicos</b>		
<b>Infraestructuras lineales</b>	<b>Carreteras</b>	<b>Líneas férreas</b>
	Diputación Autonómica	Longitud total (m): 7229
<b>Otras</b>		

Sueras/Suera

Código INE 121080

Comarca: La Plana Baixa

Plan de Infraestructuras

Mapa de viales y puntos de agua

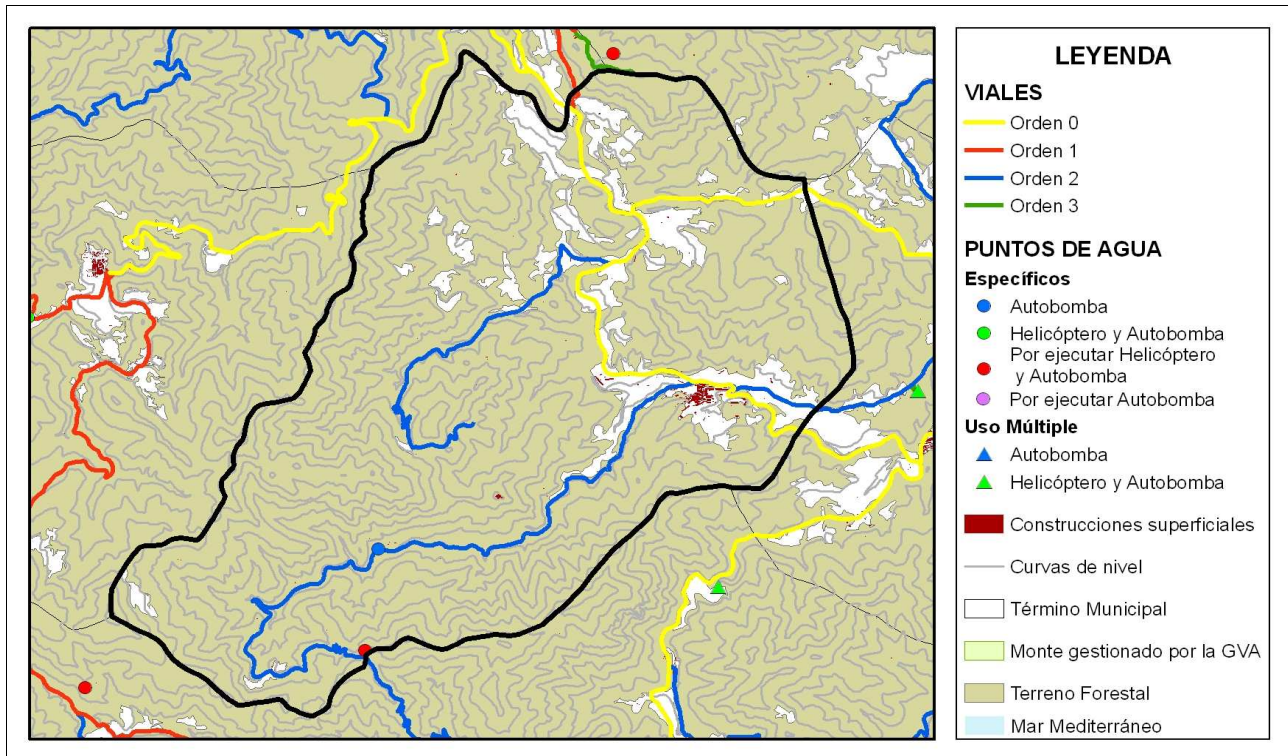

Mapa de áreas cortafuegos

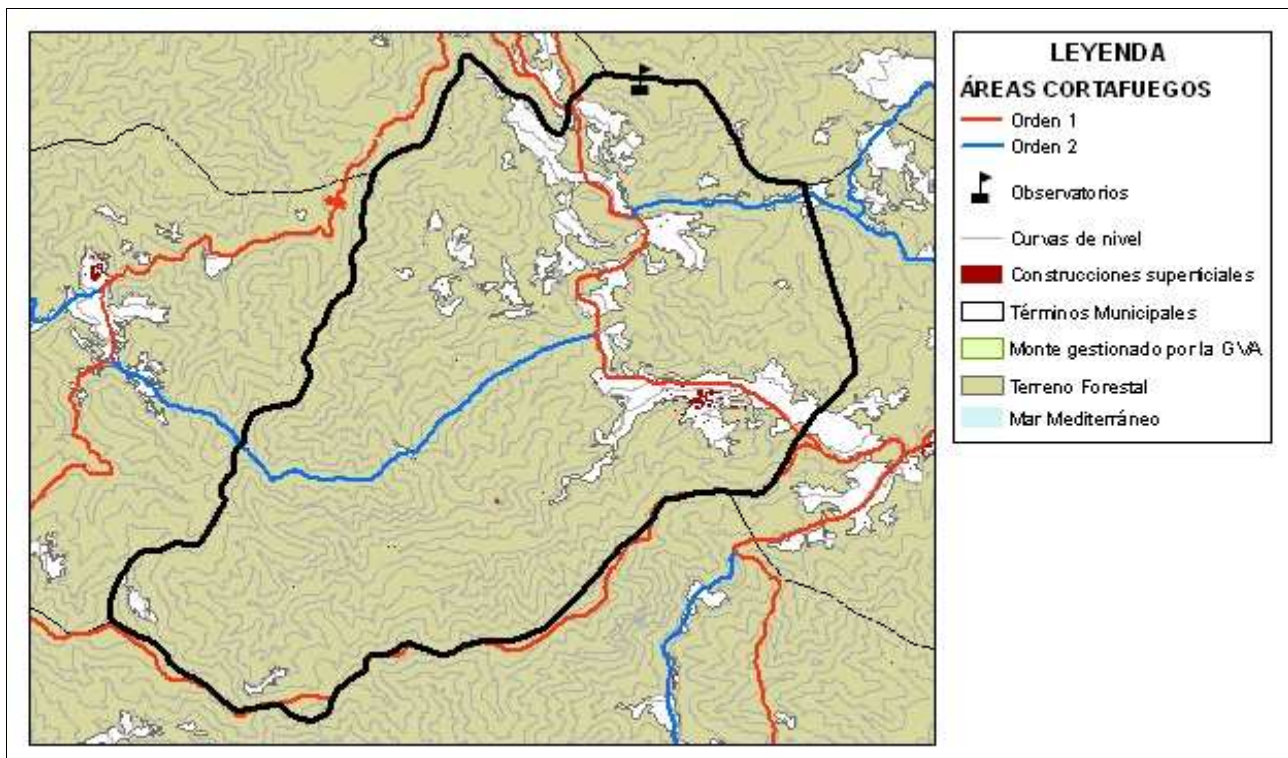

ÁREA URBANIZADA

45

COORDENADAS UTM

TÉRMINO MUNICIPAL

Suera

X: 727995,7

Suera

Y: 4425992,38

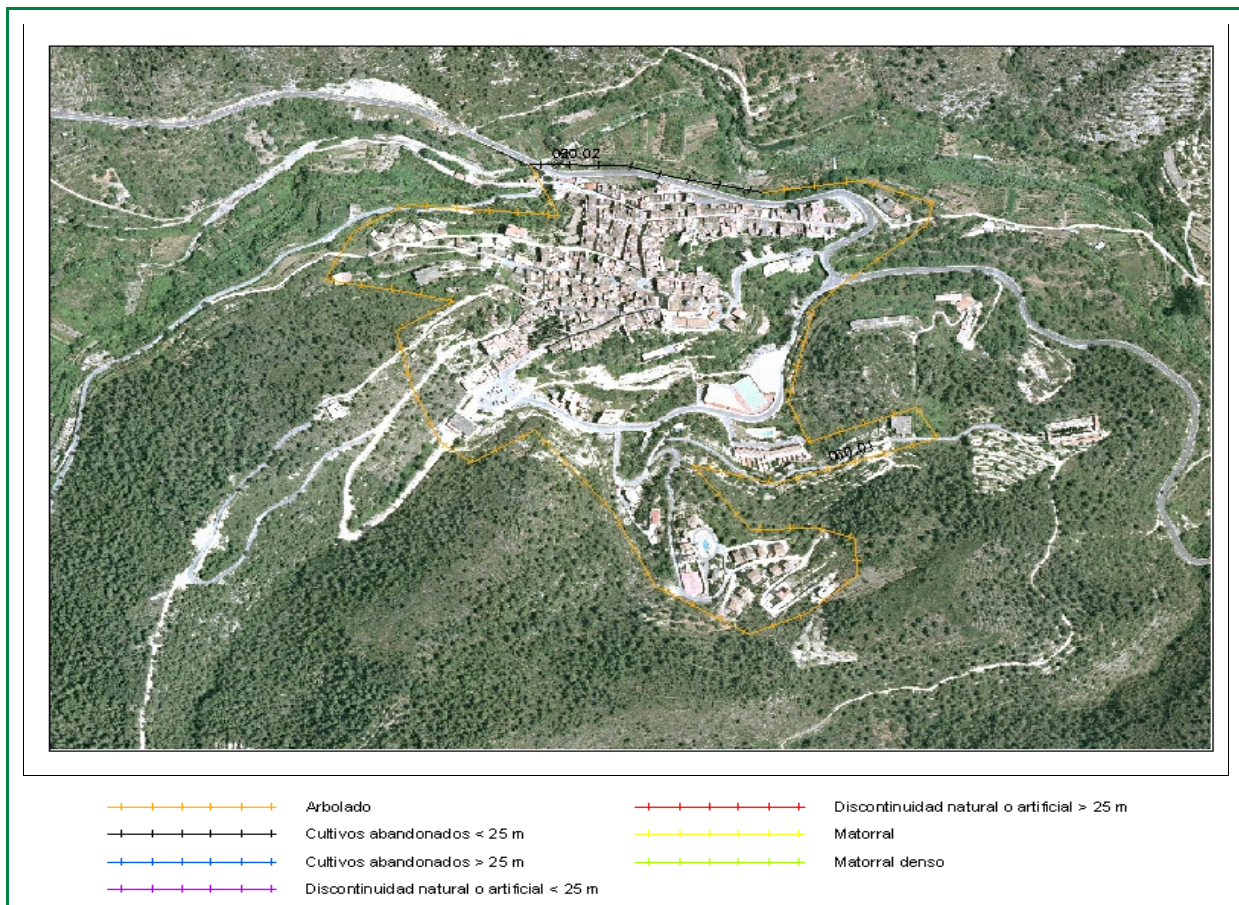

Clasificación según el Estudio básico para la protección contra incendios forestales del Ministerio de Medio Ambiente

**Tipo (descripción):** Interfaz de pequeña población con arbolado

**Índice de peligro:** ALTO

**Viales de acceso**

**Número de viales:** + de 1

**Tratamiento de la vegetación junto a los viales de acceso:** No existe

**Zona perimetral**

**Vial perimetral:** No existe

**Área cortafuegos:** No existe

Tramo	Longitud (m)	Actuación
06001	2719,55	Arbolado
06002	267,75	Cultivos abandonados < 25 m

Estimación económica de la ejecución del área cortafuegos

**10.299,00 €**

Estimación económica del mantenimiento del área cortafuegos cada 4 años

**3.500,00 €**