

**Sot de Ferrer** Código INE **121074** Comarca: **El Alto Palancia**

Datos municipales

	<b>Superficie total</b>	<b>Superficie forestal</b>	<b>Sup forestal gestionada GVA</b>
	875.37 ha	492.81 ha	0 ha
	Zona PREVIFOC 1S		Zona Meteorológica 7
<b>Montes gestionados por la GVA:</b>			
<b>Plan Local de Quemas</b>	<b>Plan Local de Prevención de Incendios</b>	<b>ZAU</b>	<b>Parque Natural</b>
SI (1999)			
<b>Plan de Prev. de IF del Parque Natural</b>			

Análisis estadístico

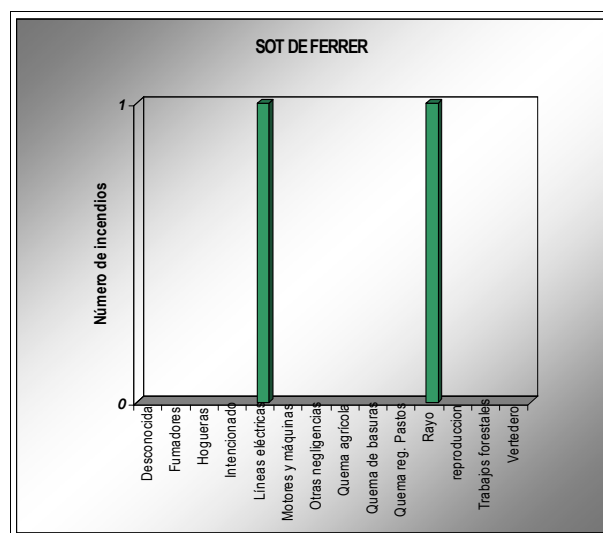
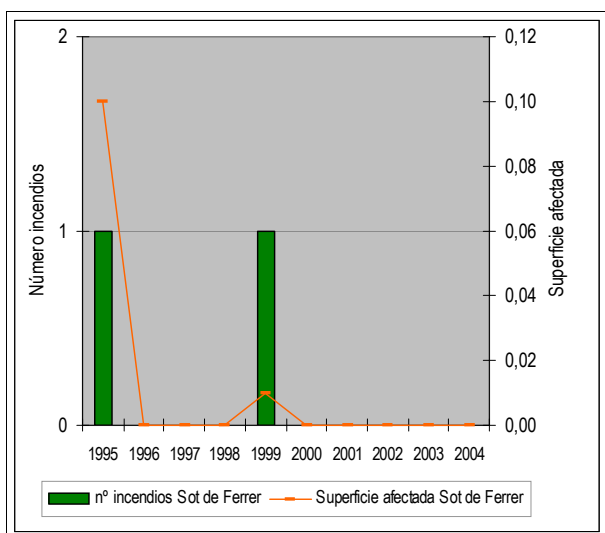

Plan de prevención de causas

<b>Áreas recreativas</b>		AR: área recreativa ZA: zona de acampada R: refugio				
<b>Áreas urbanizadas</b>	Sot de Ferrer					
<b>Zonas homogéneas PLQ</b>						
<b>Parques eólicos</b>						
<b>Infraestructuras lineales</b>	<b>Carreteras</b>	<b>Líneas férreas</b>				
	Local Diputación RIGE	RENFE				
<b>Otras</b>	<table border="1"> <tr> <td><b>Longitud total (m):</b></td> <td><b>Longitud total (m):</b></td> </tr> <tr> <td>11541</td> <td>742</td> </tr> </table>		<b>Longitud total (m):</b>	<b>Longitud total (m):</b>	11541	742
<b>Longitud total (m):</b>	<b>Longitud total (m):</b>					
11541	742					

Sot de Ferrer

Código INE 121074

Comarca: El Alto Palancia

Plan de Infraestructuras

Mapa de viales y puntos de agua

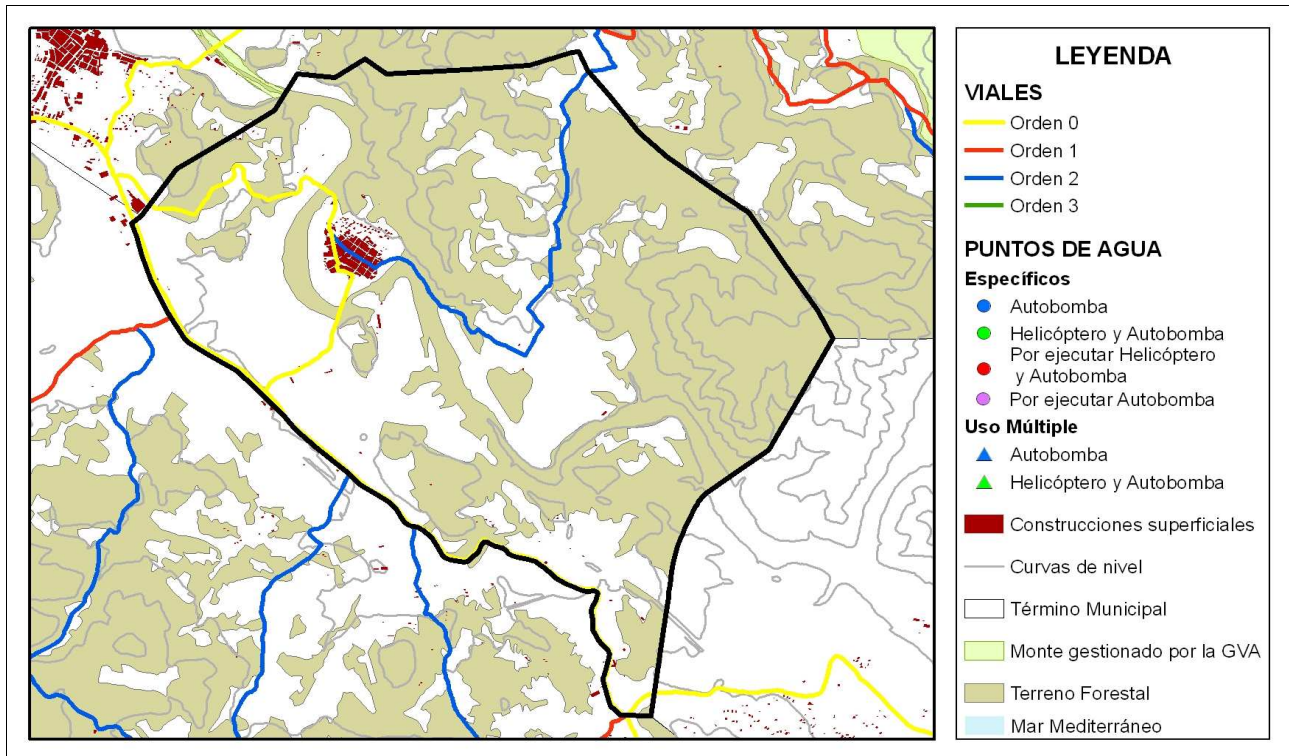

Mapa de áreas cortafuegos

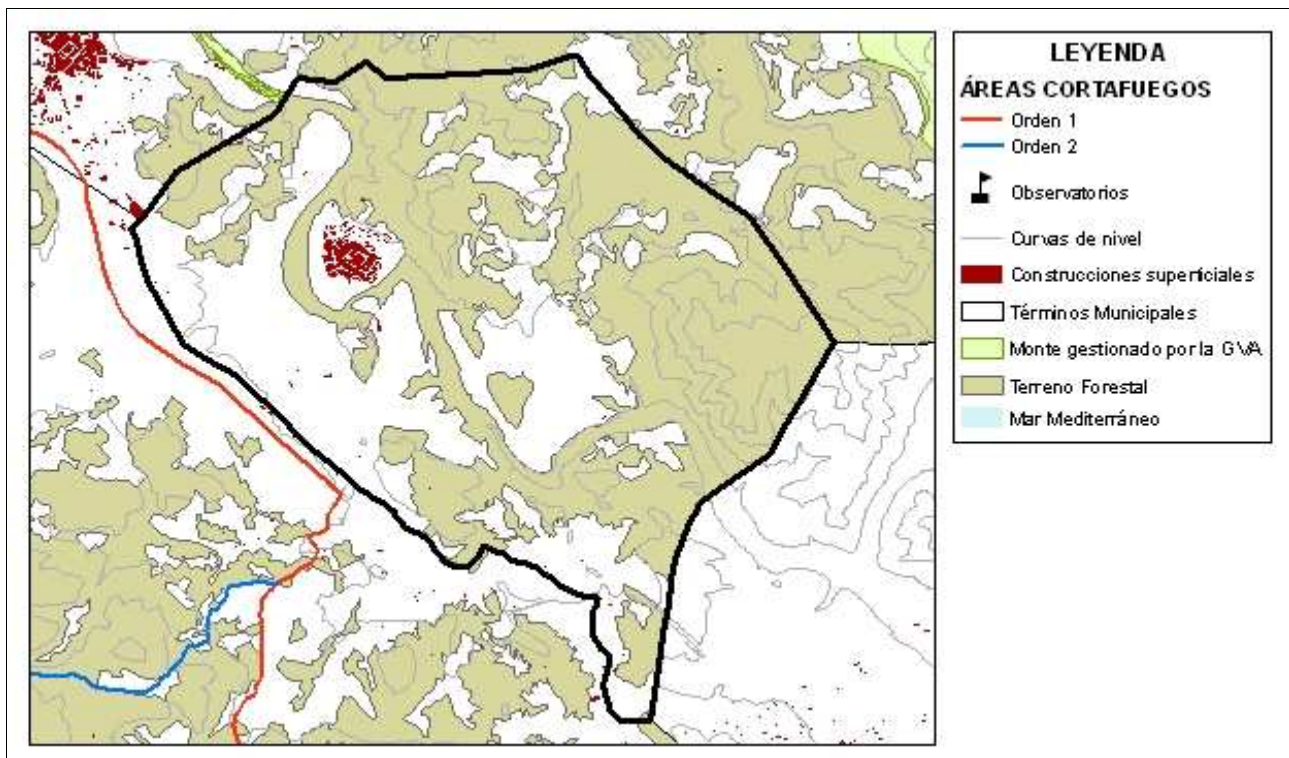



ÁREA URBANIZADA

44

COORDENADAS UTM

TÉRMINO MUNICIPAL

Sot de Ferrer

X: 721786,65

Y: 4409636,62

Sot de Ferrer

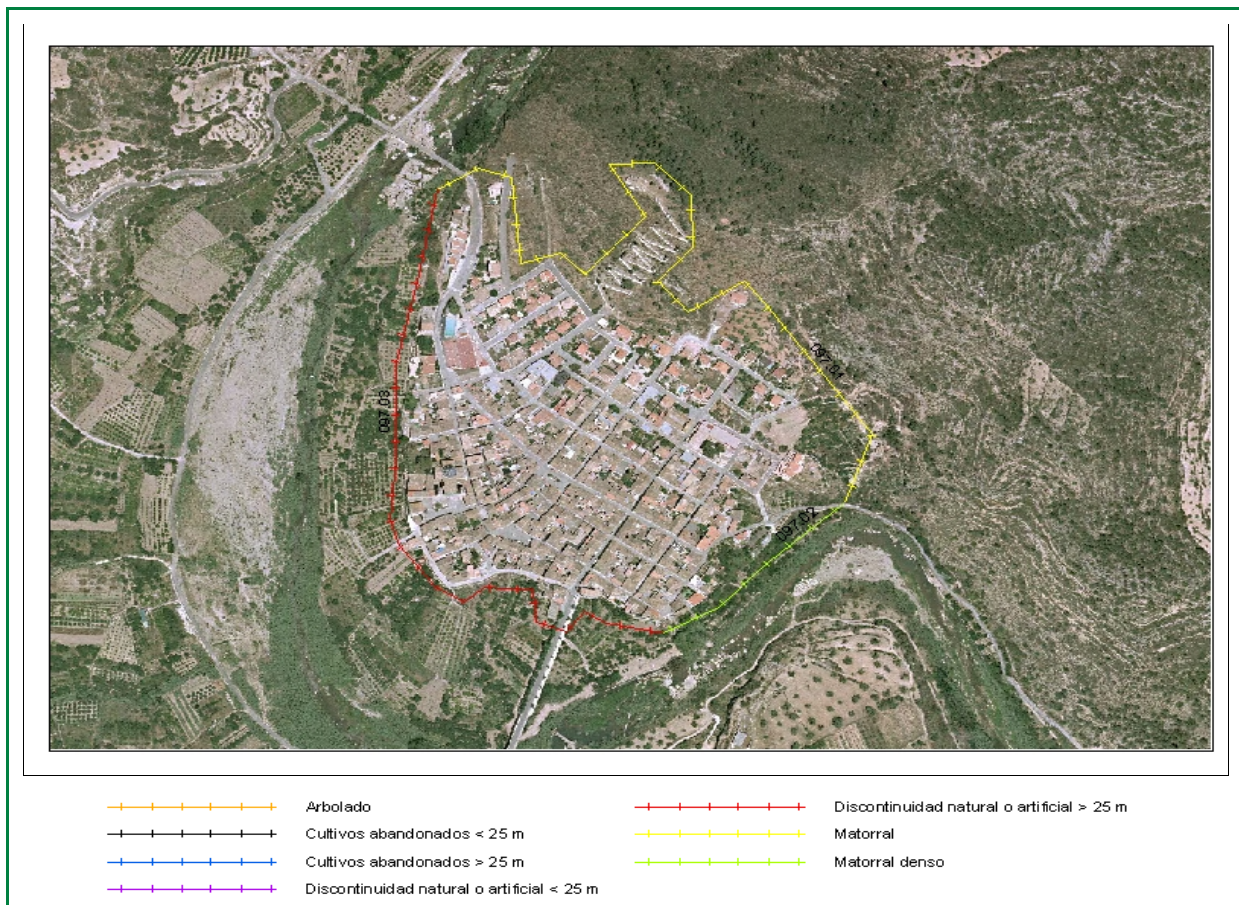

Clasificación según el Estudio básico para la protección contra incendios forestales del Ministerio de Medio Ambiente

**Tipo (descripción):** Población en mosaico agro-forestal

**Índice de peligro:** MEDIO

**Viales de acceso**

**Número de viales:** + de 1

**Tratamiento de la vegetación junto a los viales de acceso:** No existe

**Zona perimetral**

**Vial perimetral:** No existe

**Área cortafuegos:** No existe

Tramo	Longitud (m)	Actuación
09701	1053,03	Matorral
09702	238,95	Matorral denso
09703	774,46	Discontinuidad natural o artificial > 25 m

Estimación económica  
de la ejecución del área  
cortafuegos

**4.845,00 €**

Estimación económica del  
mantenimiento del área  
cortafuegos cada 4 años

**1.615,00 €**