

Pavías Código INE **120884** Comarca: **El Alto Palancia**

Datos municipales

	Superficie total	Superficie forestal	Sup forestal gestionada GVA
	1471.08 ha	1380.31 ha	0 ha
	Zona PREVIFOC 1S		Zona Meteorológica 7
Montes gestionados por la GVA:			
Plan Local de Quemadas	Plan Local de Prevención de Incendios	ZAU	Parque Natural
		U.A.17/18	Serra d'Espadà
Plan de Prev. de IF del Parque Natural			
SI (22/05/2006)			

Análisis estadístico

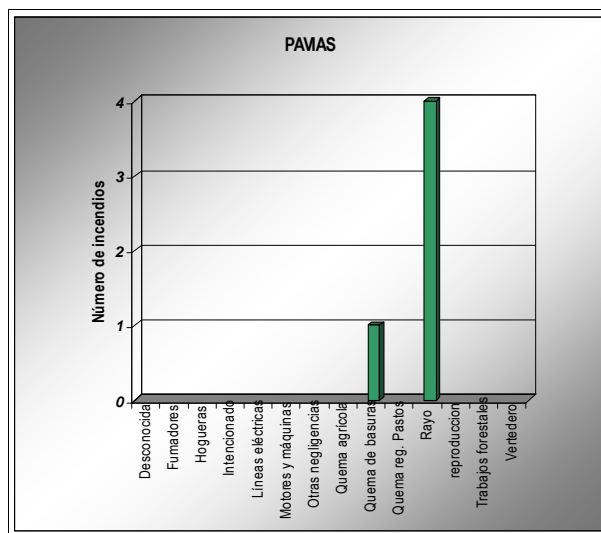
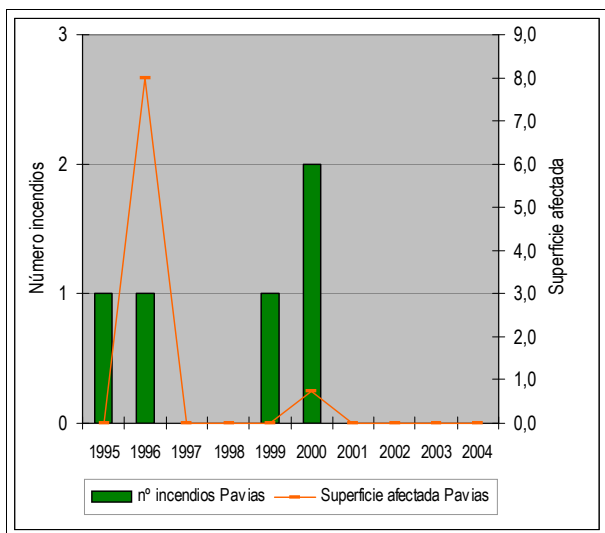

Plan de prevención de causas

Áreas recreativas		AR: área recreativa ZA: zona de acampada R: refugio
Áreas urbanizadas	Pavías	
Zonas homogéneas PLQ		
Parques eólicos		
Infraestructuras lineales	Carreteras	Líneas férreas
	Diputación Longitud total (m): 6217	Longitud total (m): 0
Otras		

Pavías

Código INE 120884

Comarca: El Alto Palancia

Plan de Infraestructuras

Mapa de viales y puntos de agua

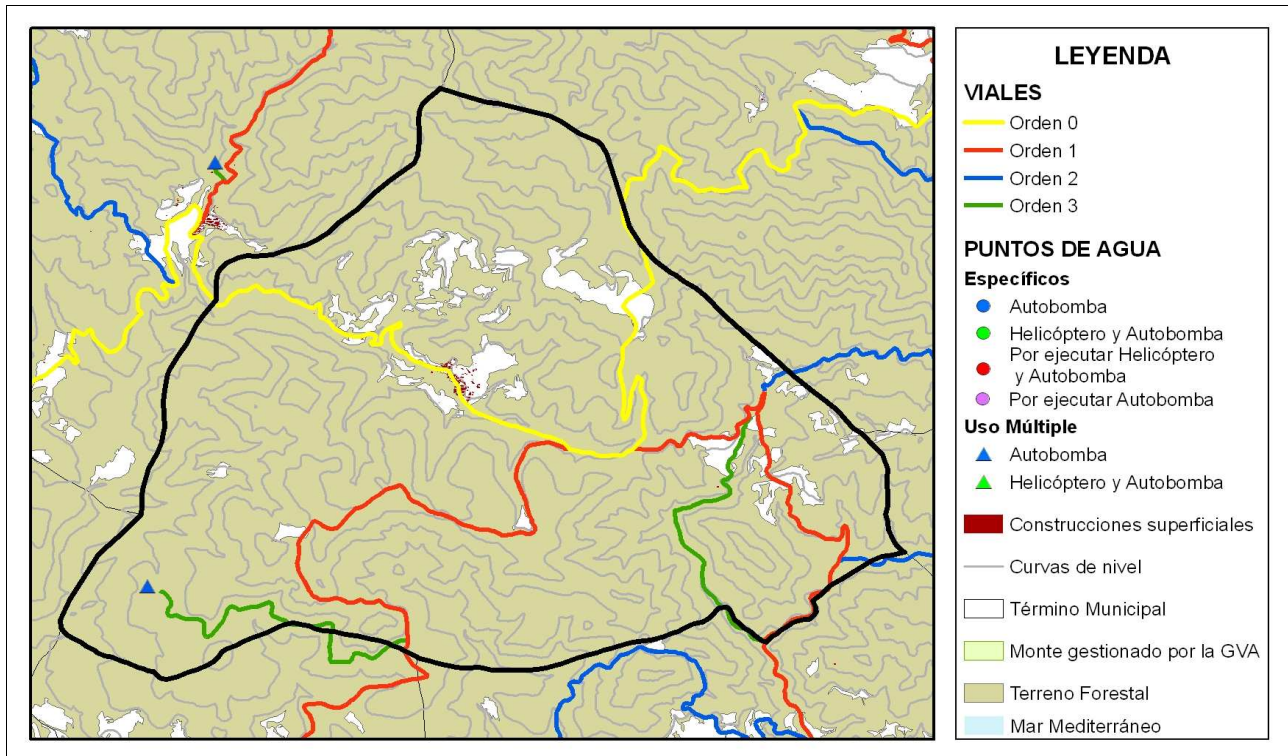

Mapa de áreas cortafuegos

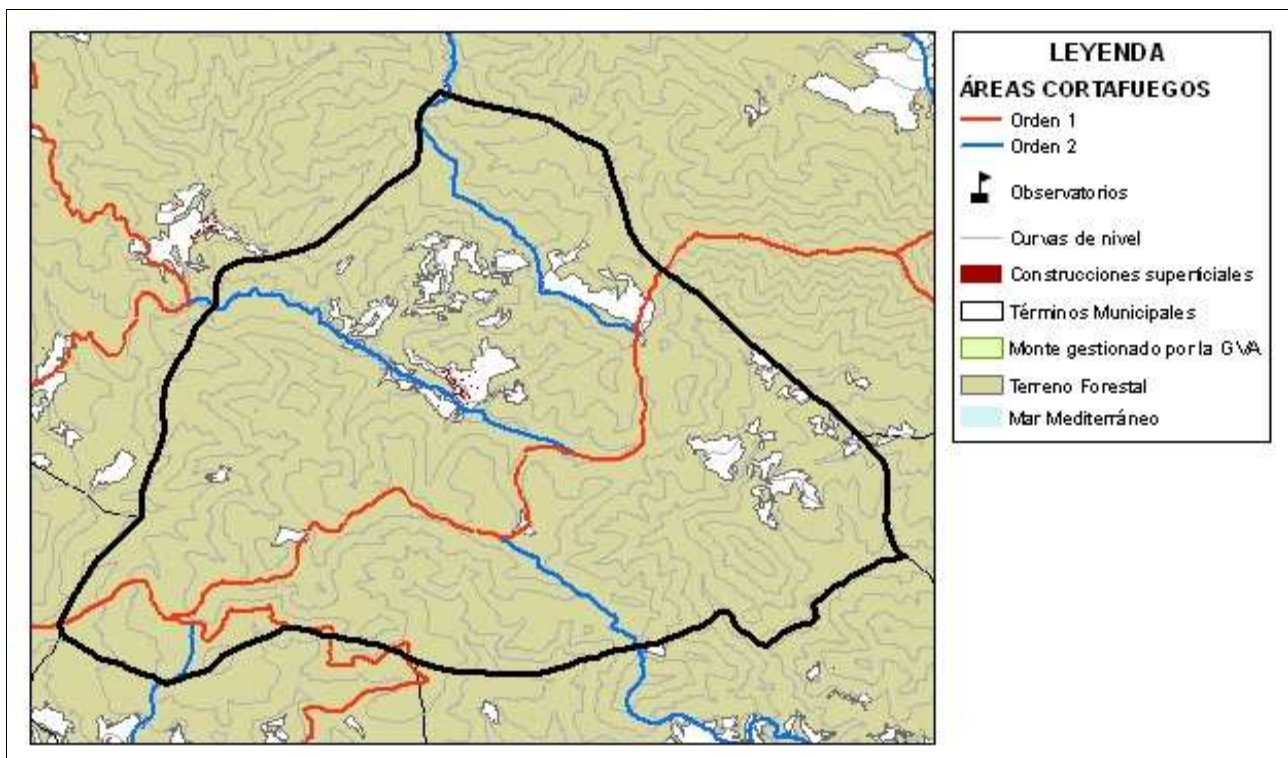

ÁREA URBANIZADA

42

COORDENADAS UTM

TÉRMINO MUNICIPAL

Pavias

X: 715142,15

Pavias

Y: 4428090,1

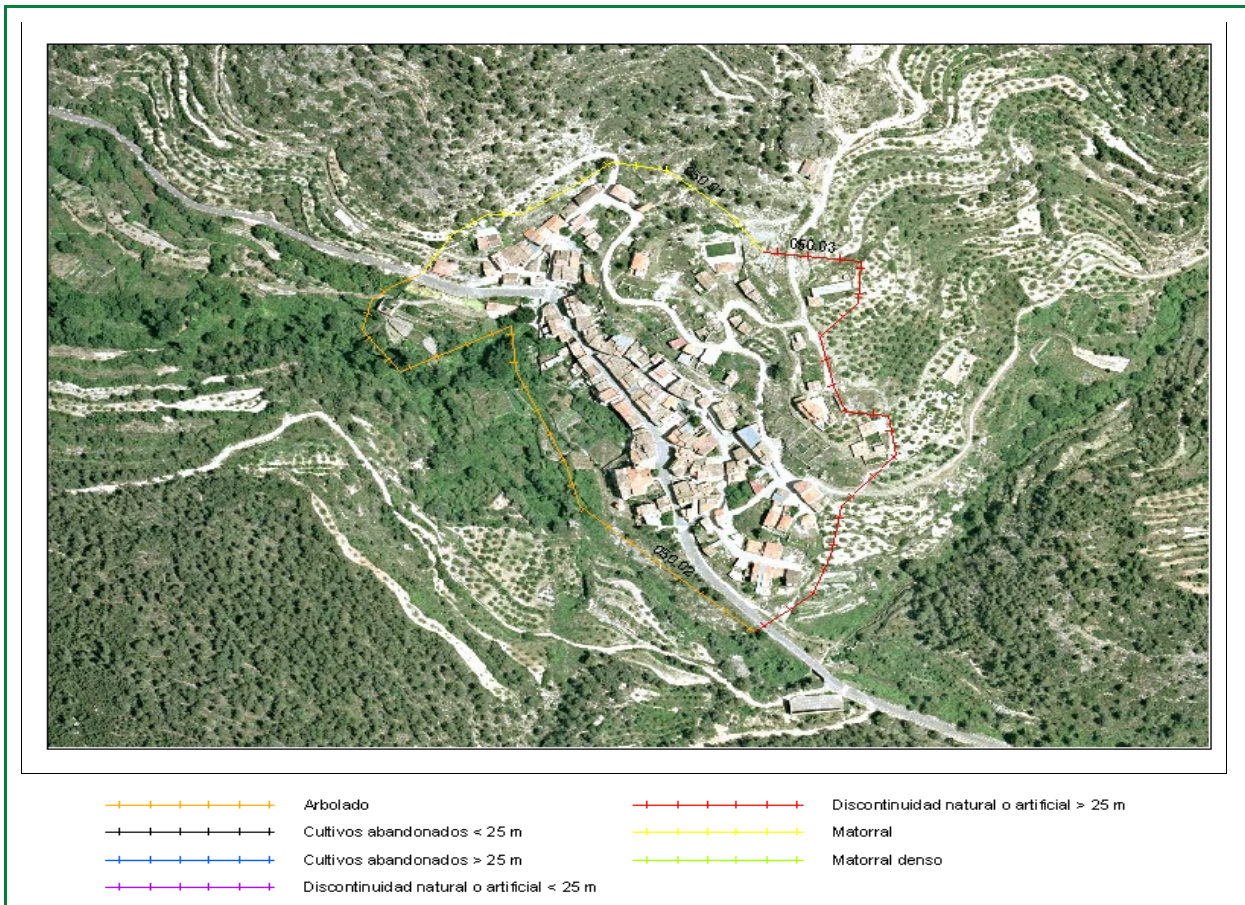

Clasificación según el Estudio básico para la protección contra incendios forestales del Ministerio de Medio Ambiente

Tipo (descripción): Población en mosaico agro-forestal

Índice de peligro: MEDIO

Viales de acceso

Número de viales: + de 1

Tratamiento de la vegetación junto a los viales de acceso: No existe

Zona perimetral

Vial perimetral: No existe

Área cortafuegos: No existe

Tramo	Longitud (m)	Actuación
05001	289,13	Matorral
05002	483,55	Arbolado
05003	425,38	Discontinuidad natural o artificial > 25 m

Estimación económica de la ejecución del área cortafuegos

2.898,00 €

Estimación económica del mantenimiento del área cortafuegos cada 4 años

966,00 €