

**Onda** Código INE **120846** Comarca: **La Plana Baixa**

Datos municipales

	<b>Superficie total</b>	<b>Superficie forestal</b>	<b>Sup forestal gestionada GVA</b>
	10803.51 ha	4123.31 ha	121.65 ha
	Zona PREVIFOC 1S		Zona Meteorológica 7
<b>Montes gestionados por la GVA:</b>			
CS3056CS091			
<b>Plan Local de Quemas</b>	<b>Plan Local de Prevención de Incendios</b>	<b>ZAU</b>	<b>Parque Natural</b>
SI (1997)		U.A.17/18	
			<b>Plan de Prev. de IF del Parque Natural</b>

Análisis estadístico

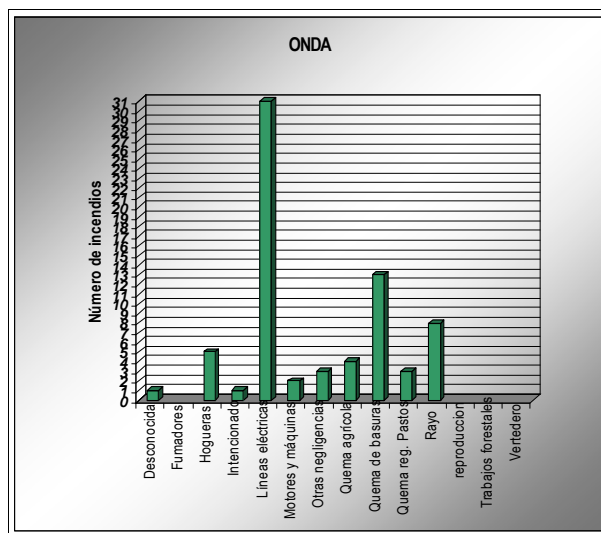
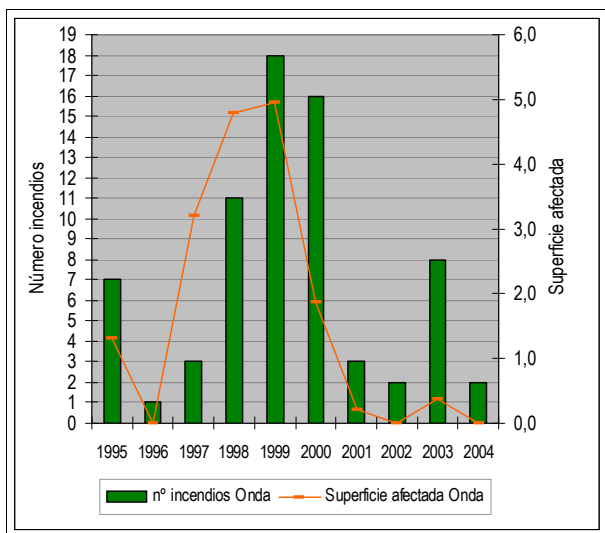

Plan de prevención de causas

<b>Áreas recreativas</b>	Embalse de Sitjar(AR)	AR: área recreativa ZA: zona de acampada R: refugio										
<b>Áreas urbanizadas</b>	Casetes del Sitjar      La Merlota      L'Esperança Racó del Lleó											
<b>Zonas homogéneas PLQ</b>	Zh1(Alfondegulla,Almenara,Alquerias,Artana,Betxi,Burriana,La Llosa,Nules,Ribesalbes,Tales,Vall d'Uixò,Villareal,Vilavella,Xilxes)											
<b>Parques eólicos</b>												
<b>Infraestructuras lineales</b>	<table border="1"> <tr><th colspan="2">Carreteras</th></tr> <tr><td>Local</td><td rowspan="3">Longitud total (m): 46220</td></tr> <tr><td>Diputación</td></tr> <tr><td>Autonómica</td></tr> </table>	Carreteras		Local	Longitud total (m): 46220	Diputación	Autonómica	<table border="1"> <tr><th colspan="2">Líneas férreas</th></tr> <tr><td>Longitud total (m):</td><td>0</td></tr> </table>	Líneas férreas		Longitud total (m):	0
Carreteras												
Local	Longitud total (m): 46220											
Diputación												
Autonómica												
Líneas férreas												
Longitud total (m):	0											
<b>Otras</b>												

Onda

Código INE 120846

Comarca: La Plana Baixa

Plan de Infraestructuras

Mapa de viales y puntos de agua

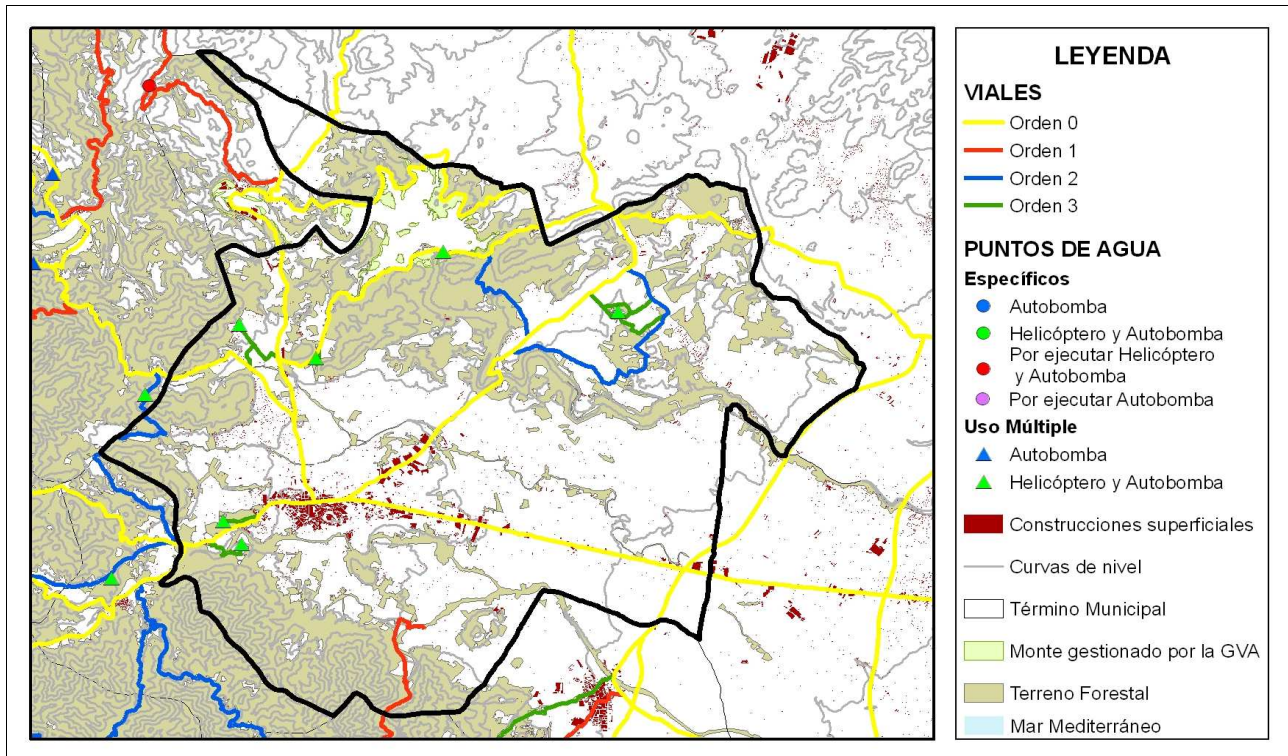

Mapa de áreas cortafuegos

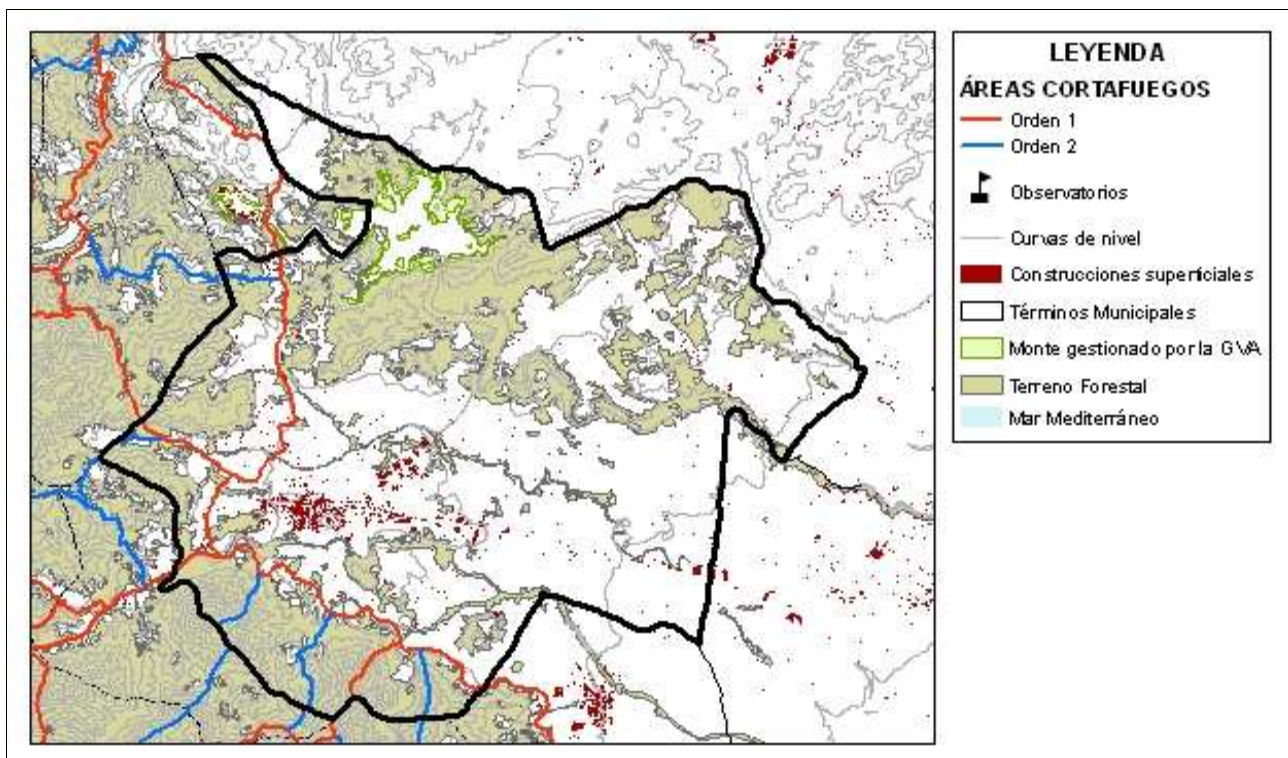

ÁREA URBANIZADA

38

COORDENADAS UTM

TÉRMINO MUNICIPAL

Casetes del Sitjar

X: 736070,48

Onda

Y: 4432540,86

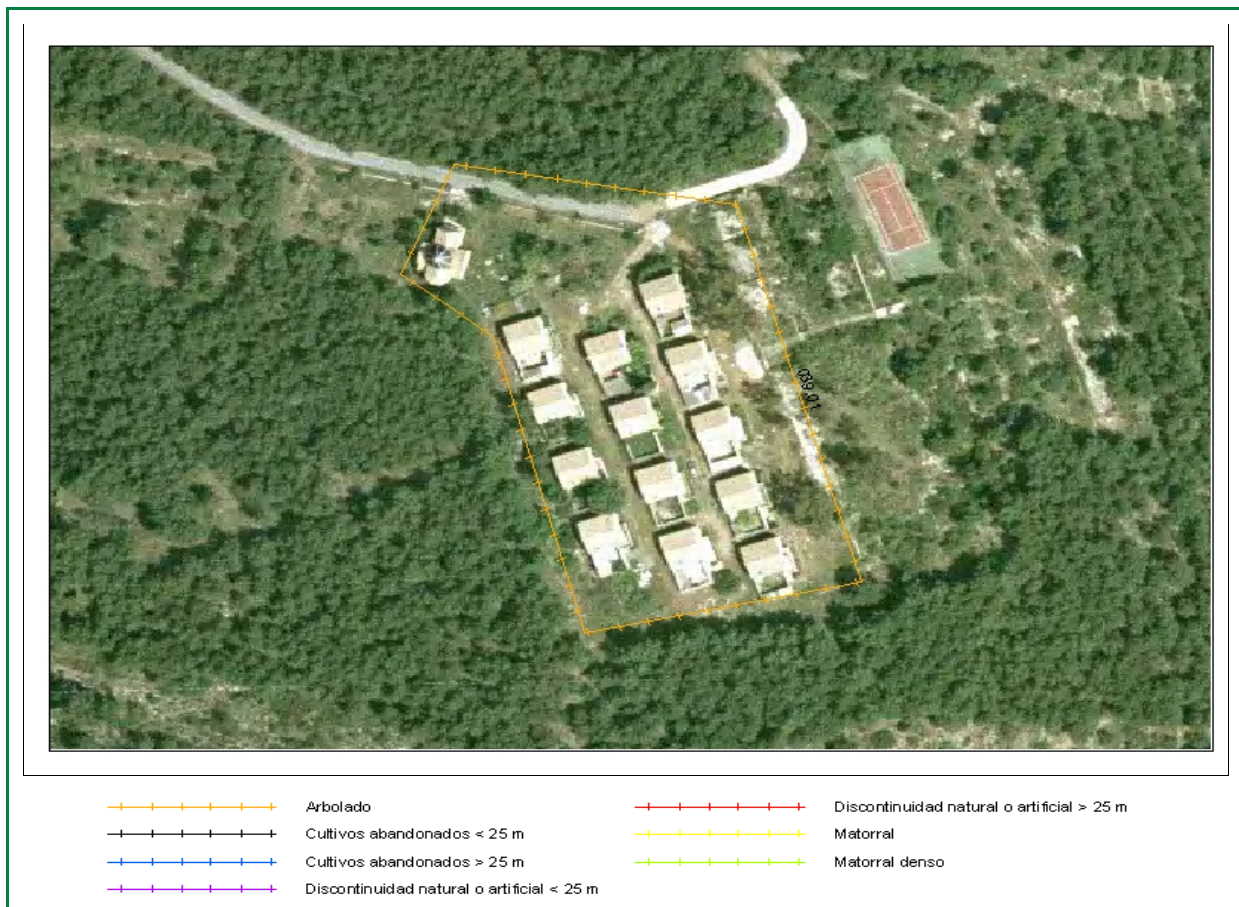

Clasificación según el Estudio básico para la protección contra incendios forestales del Ministerio de Medio Ambiente

**Tipo (descripción):** Interfaz de urbanización compacta y arbolado

**Índice de peligro:** ALTO

**Viales de acceso**

**Número de viales:** 1

**Tratamiento de la vegetación junto a los viales de acceso:** No existe

**Zona perimetral**

**Vial perimetral:** No existe

**Área cortafuegos:** No existe

Tramo	Longitud (m)	Actuación
03901	406,02	Arbolado

Estimación económica  
de la ejecución del área  
cortafuegos

1.523,00 €

Estimación económica del  
mantenimiento del área  
cortafuegos cada 4 años

508,00 €

ÁREA URBANIZADA

39

COORDENADAS UTM

TÉRMINO MUNICIPAL

La Merlota

X: 733297,66

Onda

Y: 4426136,69

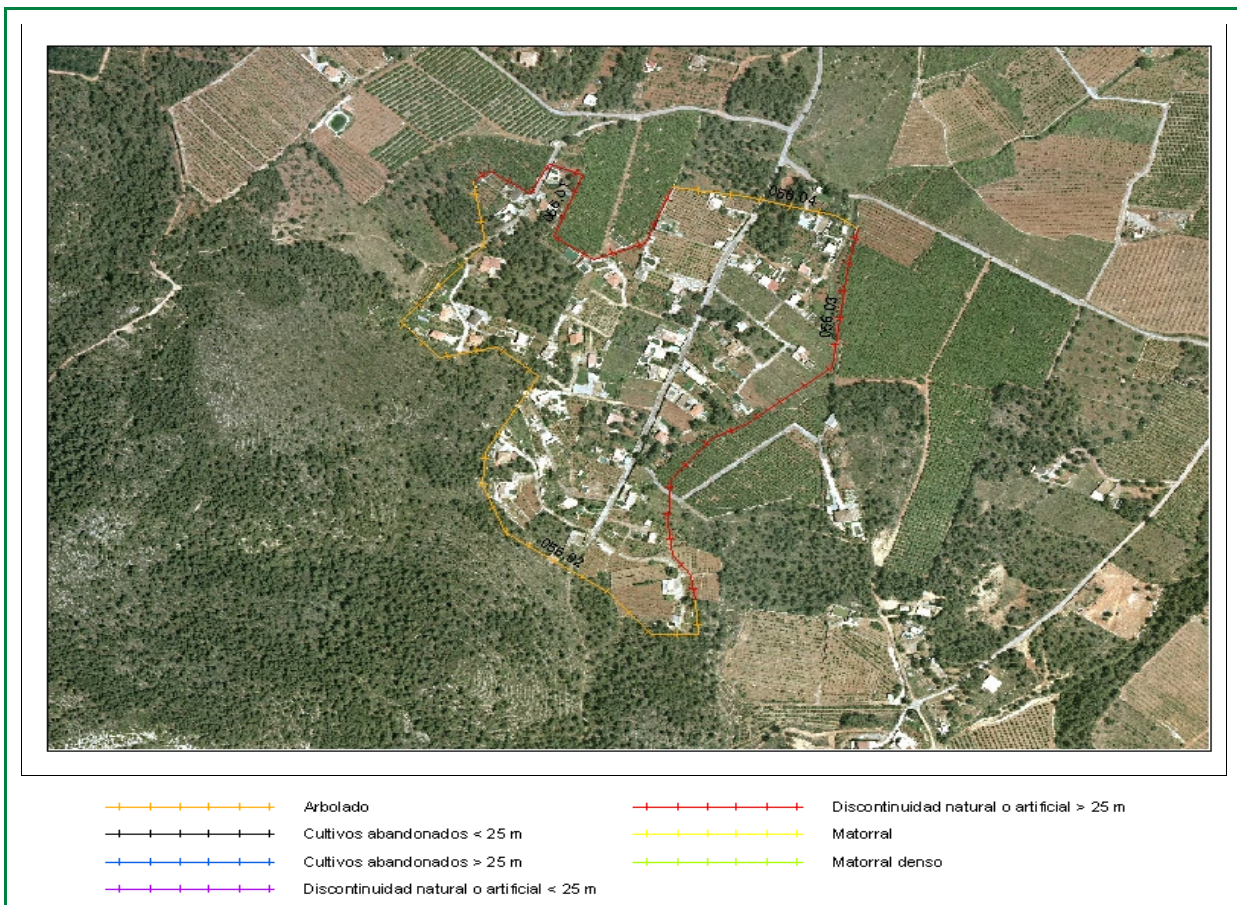

Clasificación según el Estudio básico para la protección contra incendios forestales del Ministerio de Medio Ambiente

**Tipo (descripción):** Interfaz de pequeña población con arbolado

**Índice de peligro:** ALTO

**Viales de acceso**

**Número de viales:** 1

**Tratamiento de la vegetación junto a los viales de acceso:** No existe

**Zona perimetral**

**Vial perimetral:** No existe

**Área cortafuegos:** No existe

Tramo	Longitud (m)	Actuación
05601	450,37	Discontinuidad natural o artificial > 25 m
05602	951,09	Arbolado
05603	586,15	Discontinuidad natural o artificial > 25 m
05604	221,86	Arbolado

Estimación económica  
de la ejecución del área  
cortafuegos

**4.399,00 €**

Estimación económica del  
mantenimiento del área  
cortafuegos cada 4 años

**1.466,00 €**

ÁREA URBANIZADA

40

COORDENADAS UTM

TÉRMINO MUNICIPAL

L'Esperança

X: 732344,55

Onda

Y: 4431126,06

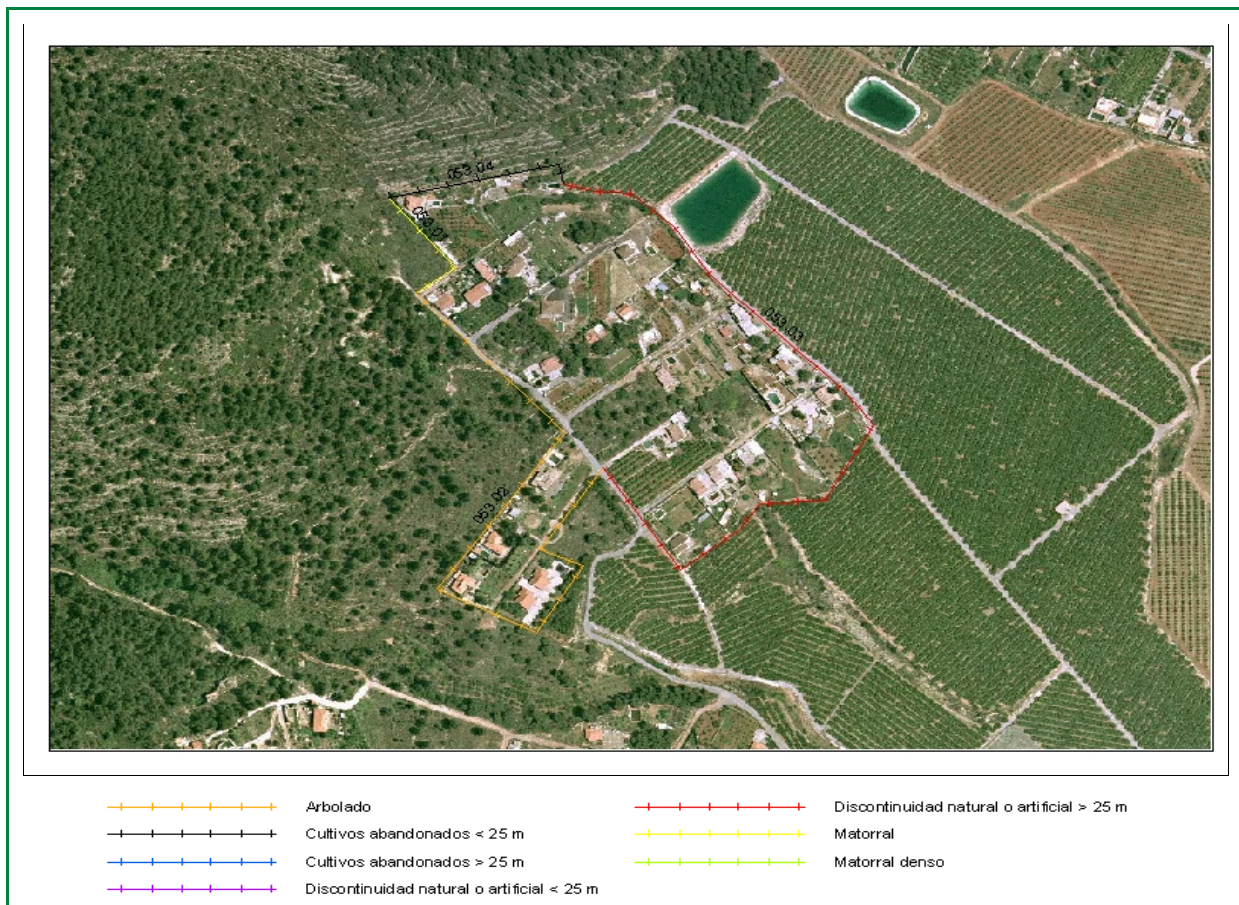

Clasificación según el Estudio básico para la protección contra incendios forestales del Ministerio de Medio Ambiente

**Tipo (descripción):** Urbanización dispersa en el matorral

**Índice de peligro:** ALTO

**Viales de acceso**

**Número de viales:** + de 1

**Tratamiento de la vegetación junto a los viales de acceso:** No existe

**Zona perimetral**

**Vial perimetral:** No existe

**Área cortafuegos:** No existe

Tramo	Longitud (m)	Actuación
05301	123,26	Matorral
05302	639,59	Arbolado
05303	676,76	Discontinuidad natural o artificial > 25 m
05304	160,8	Cultivos abandonados < 25 m

Estimación económica  
de la ejecución del área  
cortafuegos

2.921,00 €

Estimación económica del  
mantenimiento del área  
cortafuegos cada 4 años

1.014,00 €

ÁREA URBANIZADA

41

COORDENADAS UTM

TÉRMINO MUNICIPAL

Racó del Lleó

X: 733028,87

Onda

Y: 4429361,24

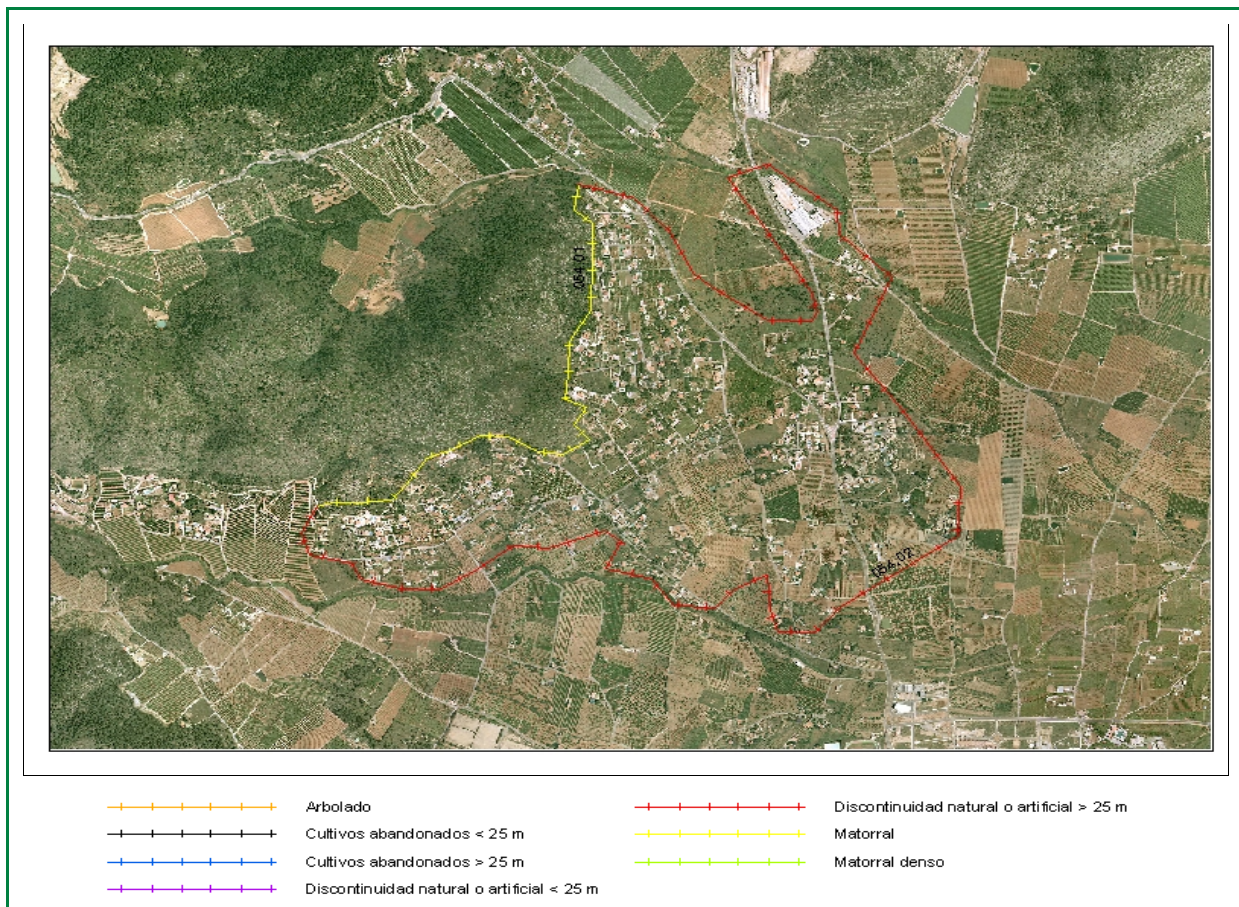

Clasificación según el Estudio básico para la protección contra incendios forestales del Ministerio de Medio Ambiente

**Tipo (descripción):** Urbanización dispersa en el matorral

**Índice de peligro:** ALTO

**Viales de acceso**

**Número de viales:** + de 1

**Tratamiento de la vegetación junto a los viales de acceso:** No existe

**Zona perimetral**

**Vial perimetral:** No existe

**Área cortafuegos:** No existe

Tramo	Longitud (m)	Actuación
05401	2123,55	Matorral
05402	6550,39	Discontinuidad natural o artificial > 25 m

Estimación económica  
de la ejecución del área  
cortafuegos

**7.963,00 €**

Estimación económica del  
mantenimiento del área  
cortafuegos cada 4 años

**2.654,00 €**

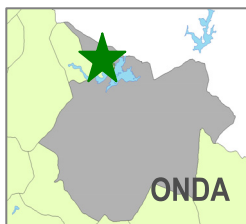

## Área recreativa

### Embalse del Sitjar

**Término municipal:** Onda  
**Coordenadas:** X: 735655 Y: 4434008 **Fecha inventario:** 11/12/2007  
**Nombre del monte:** Embalse del "Sichar" (CS3056 CS 091)



### Características del área recreativa

#### Área recreativa

Gestión	CMA
Construcciones	Si (en estado de abandono)
Paellers	Si
Vallado perimetral	No
Zonas de aparcamiento	Si
Señalización	Si
Puntos de agua (embalse)	Si
Aljibe	-
Hidrantes	-
Otros	

### Puntos de fuego

#### Paellers

##### Características constructivas

Cubiertos: Si  
Cerrados a tres vientos: Si  
Resguardos laterales 1 metro: Si  
Solera de hormigón de 1 metro o más: Si  
Red matachispas 0,5 cm de luz: Si  
Orientación: SW

##### Características del entorno

1 metro libre de combustible frente a la parte abierta: Si  
3 metros libres de hierba, pinocha, hojarasca ni matorral: Si  
Poda de árboles hasta 3 metros de altura en 5 metros: No  
Salida de humos sin ramas (mínimo 3 metros): No

#### Otras Construcciones con puntos de fuego

Red matachispas 0,5 cm de luz: No  
3 metros libres de vegetación alrededor del edificio: No  
3 metros libres de hierba seca alrededor del edificio: No

Riesgo\*: Bajo

\* Valoración subjetiva del riesgo a partir de las características analizadas

### Vegetación

#### Interior

Estado del matorral (FCC): 5 %  
Arbolado (FCC): 90 %  
Poda igual o mayor a 2/3 de altura o hasta 3 metros: No  
Existencia de chopos hembra: No

#### Perimetral

Cultivos en producción: No  
Cultivos abandonados: No  
Áreas cortafuegos (25 metros): No  
Áreas cortafuegos con principio y fin en viales: No

#### Zona de aparcamiento

Desprovista de vegetación herbácea: No  
Existencia de chopos hembra: No

### Contenedores y papeleras

#### Contenedores

Material **NO** combustible, incluida tapa: No  
Alejados de los puntos de fuego: No  
En zona de decapado u hormigonado: Si  
Muretes que impiden el desplazamiento: No

#### Papeleras

Fabricadas con materiales **NO** inflamables: --  
Cercanas a lugares de generación de residuos: --  
Alejadas de puntos de fuego y del terreno forestal: --

### Cartelería

Normas de uso del paellero: No  
Cartel informativo cierre preemergencia 3: No  
Otros carteles informativos: Si

### Vista general área recreativa



### Punto de fuego



### Contenedores



### Carteleria



Notas: Se encuentra en terreno forestal.