

Montanejos Código INE **120799** Comarca: **El Alto Mijares**

Datos municipales

	Superficie total	Superficie forestal	Sup forestal gestionada GVA
	3796.41 ha	3261.24 ha	1246.2 ha
	Zona PREVIFOC 1S		Zona Meteorológica 7
Montes gestionados por la GVA:			
CS3067 CS094 CS1051			
Plan Local de Quemadas	Plan Local de Prevención de Incendios	ZAU	Parque Natural
			Plan de Prev. de IF del Parque Natural

Análisis estadístico

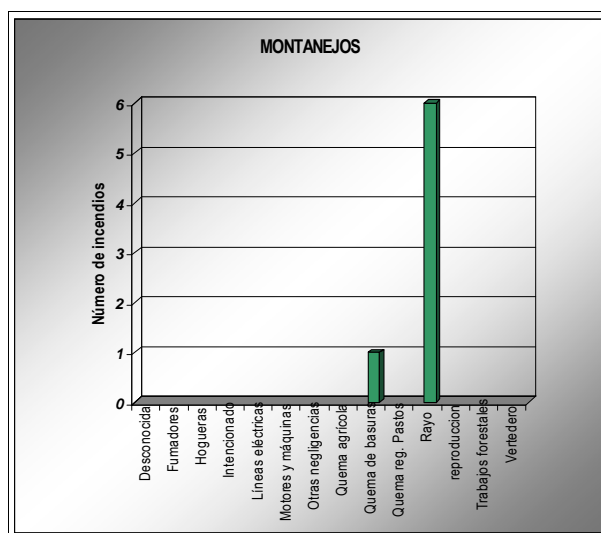
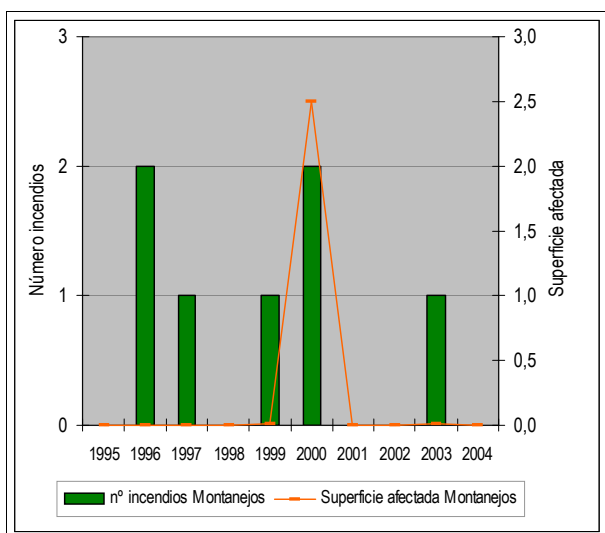

Plan de prevención de causas

Áreas recreativas		AR: área recreativa ZA: zona de acampada R: refugio
Áreas urbanizadas	Montanejos	La Alquería
Zonas homogéneas PLQ		
Parques eólicos		
Infraestructuras lineales	Carreteras	Líneas férreas
	Autonómica	Longitud total (m): 15133
Otras		

Montanejos

Código INE 120799

Comarca: El Alto Mijares

Plan de Infraestructuras

Mapa de viales y puntos de agua

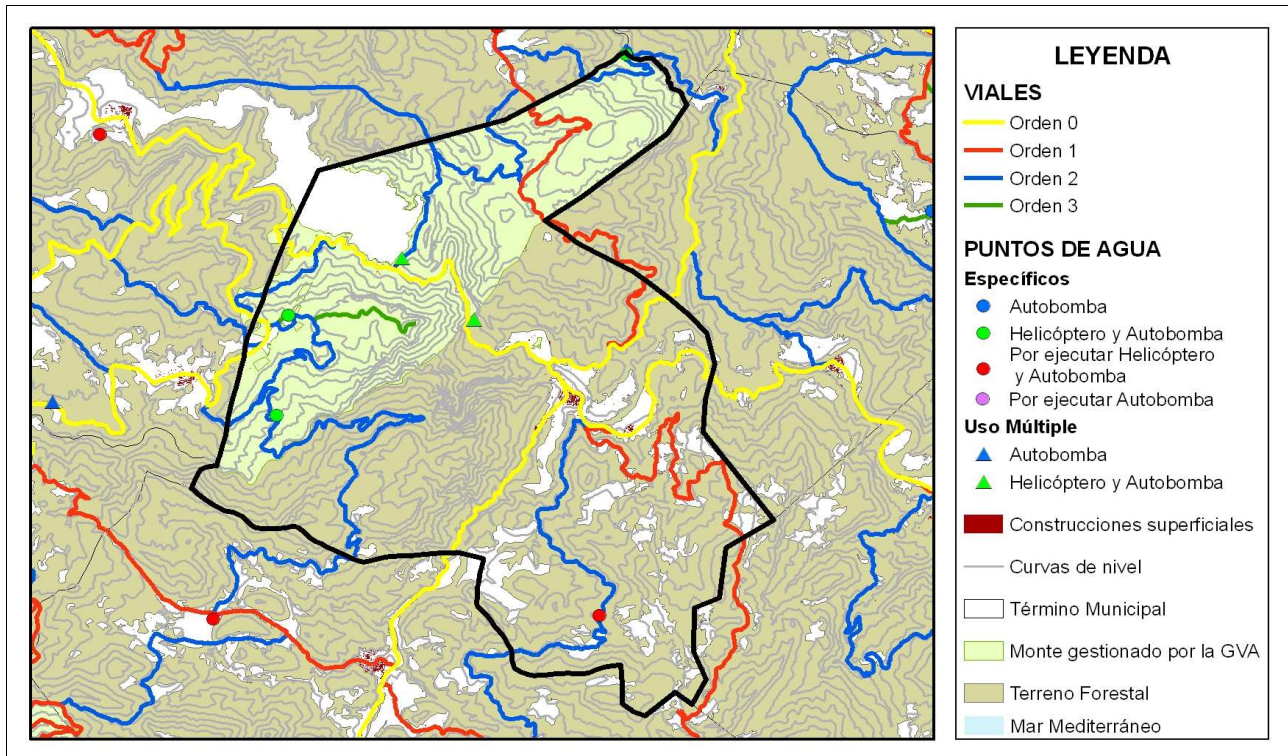

Mapa de áreas cortafuegos

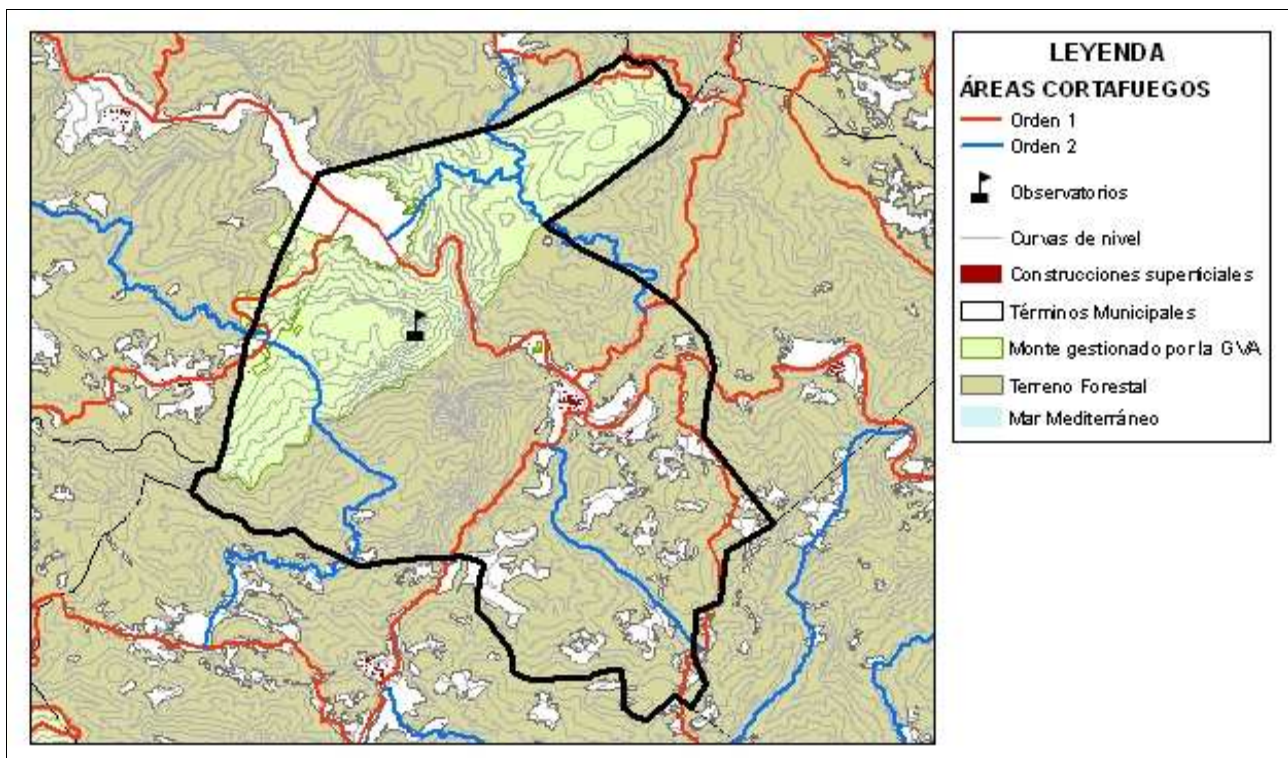

ÁREA URBANIZADA

35

COORDENADAS UTM

TÉRMINO MUNICIPAL

La Alquería

X: 712073,56

Montanejos

Y: 4437989,88

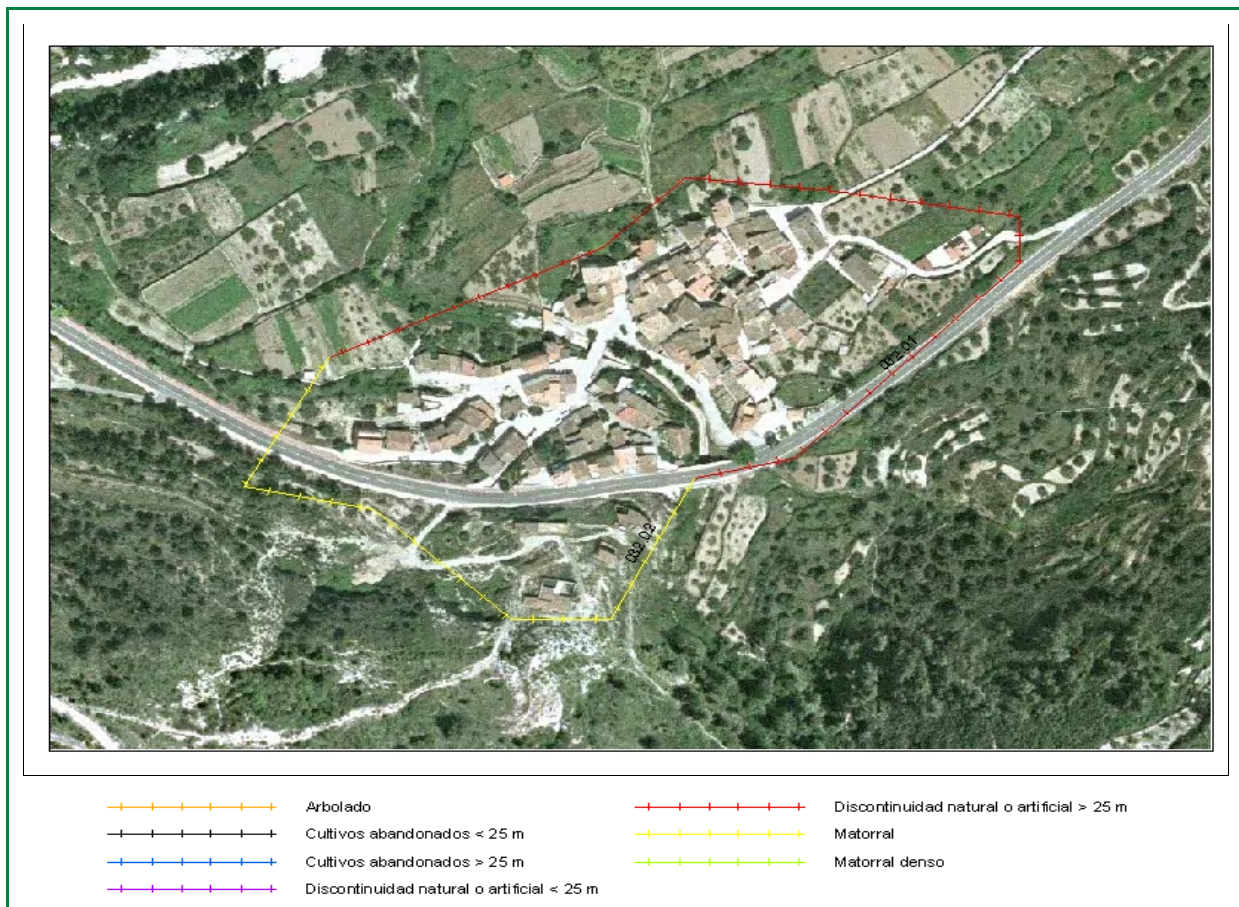

Clasificación según el Estudio básico para la protección contra incendios forestales del Ministerio de Medio Ambiente

Tipo (descripción): Población en mosaico agro-forestal

Índice de peligro: MEDIO

Viales de acceso

Número de viales: + de 1

Tratamiento de la vegetación junto a los viales de acceso: No existe

Zona perimetral

Vial perimetral: No existe

Área cortafuegos: No existe

Tramo	Longitud (m)	Actuación
03201	514,91	Discontinuidad natural o artificial > 25 m
03202	195,67	Matorral
03203	127,23	Arbolado

Estimación económica
de la ejecución del área
cortafuegos

1.211,00 €

Estimación económica del
mantenimiento del área
cortafuegos cada 4 años

404,00 €

ÁREA URBANIZADA

36

COORDENADAS UTM

TÉRMINO MUNICIPAL

Montanejos

X: 711241,5

Y: 4438461,97

Montanejos

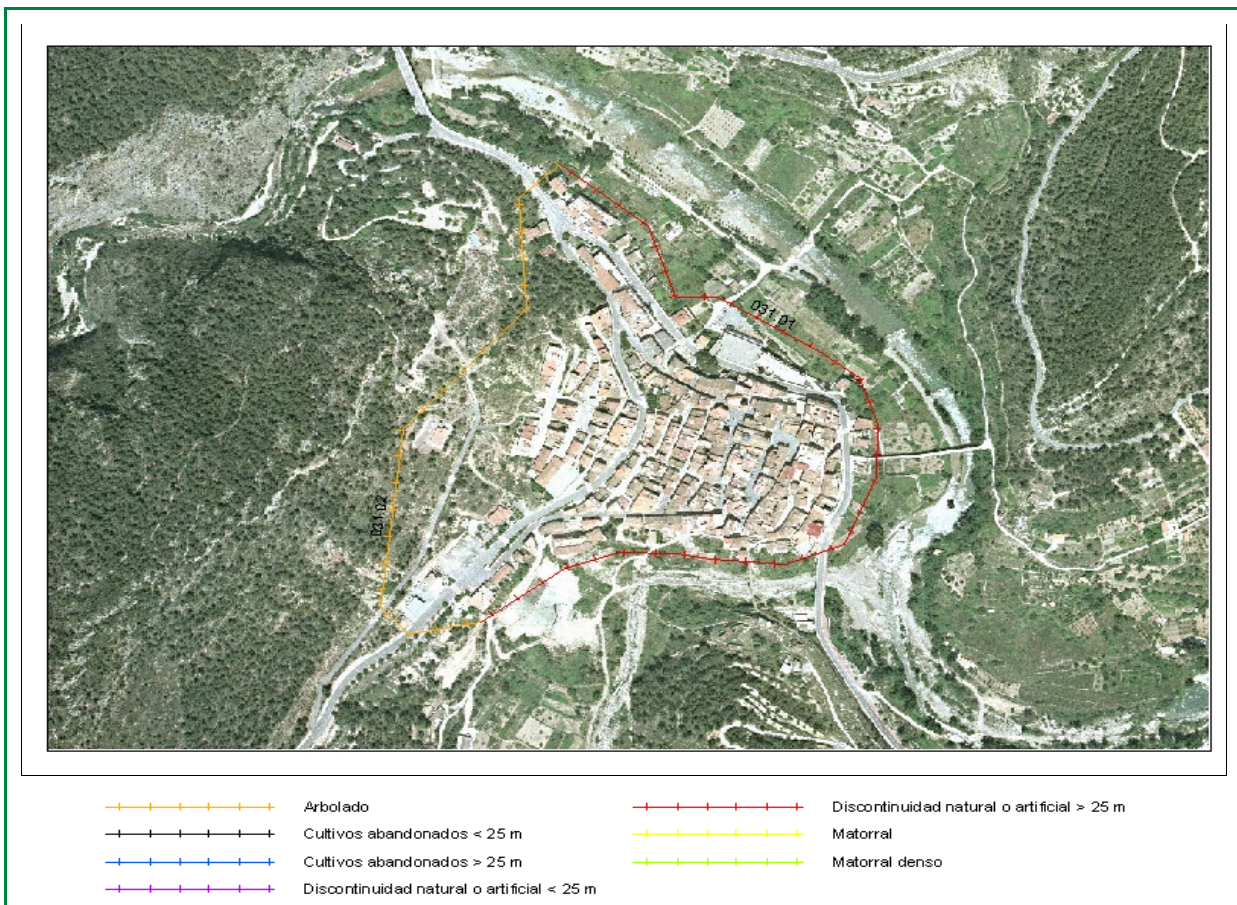

Clasificación según el Estudio básico para la protección contra incendios forestales del Ministerio de Medio Ambiente

Tipo (descripción): Población en mosaico agro-forestal

Índice de peligro: MEDIO

Viales de acceso

Número de viales: + de 1

Tratamiento de la vegetación junto a los viales de acceso: No existe

Zona perimetral

Vial perimetral: No existe

Área cortafuegos: No existe

Tramo	Longitud (m)	Actuación
03101	954,99	Discontinuidad natural o artificial > 25 m
03102	653,85	Arbolado

Estimación económica de la ejecución del área cortafuegos

2.452,00 €

Estimación económica del mantenimiento del área cortafuegos cada 4 años

817,00 €