

**Montán** Código INE **120786** Comarca: **El Alto Mijares**

Datos municipales

	<b>Superficie total</b>	<b>Superficie forestal</b>	<b>Sup forestal gestionada GVA</b>
	3419.71 ha	2930.07 ha	0 ha
	Zona PREVIFOC 1S		Zona Meteorológica 7
<b>Montes gestionados por la GVA:</b>			
<b>Plan Local de Quemadas</b>	<b>Plan Local de Prevención de Incendios</b>	<b>ZAU</b>	<b>Parque Natural</b>
		U.A.17/18	
			<b>Plan de Prev. de IF del Parque Natural</b>

Análisis estadístico

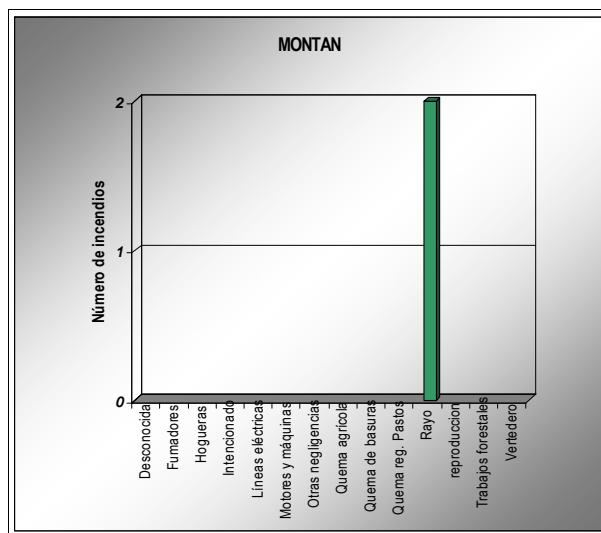
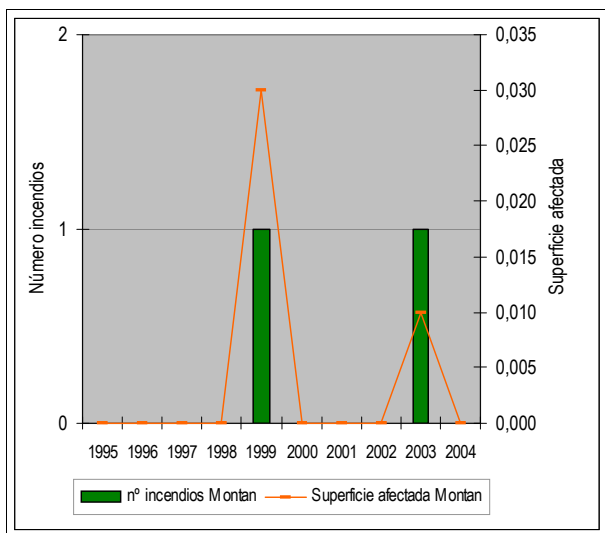

Plan de prevención de causas

<b>Áreas recreativas</b>		AR: área recreativa ZA: zona de acampada R: refugio
<b>Áreas urbanizadas</b>	Montán	
<b>Zonas homogéneas PLQ</b>		
<b>Parques eólicos</b>		
<b>Infraestructuras lineales</b>	<b>Carreteras</b>	<b>Líneas férreas</b>
	Autonómica	Longitud total (m): 5610
<b>Otras</b>		

Montán

Código INE 120786

Comarca: El Alto Mijares

Plan de Infraestructuras

Mapa de viales y puntos de agua

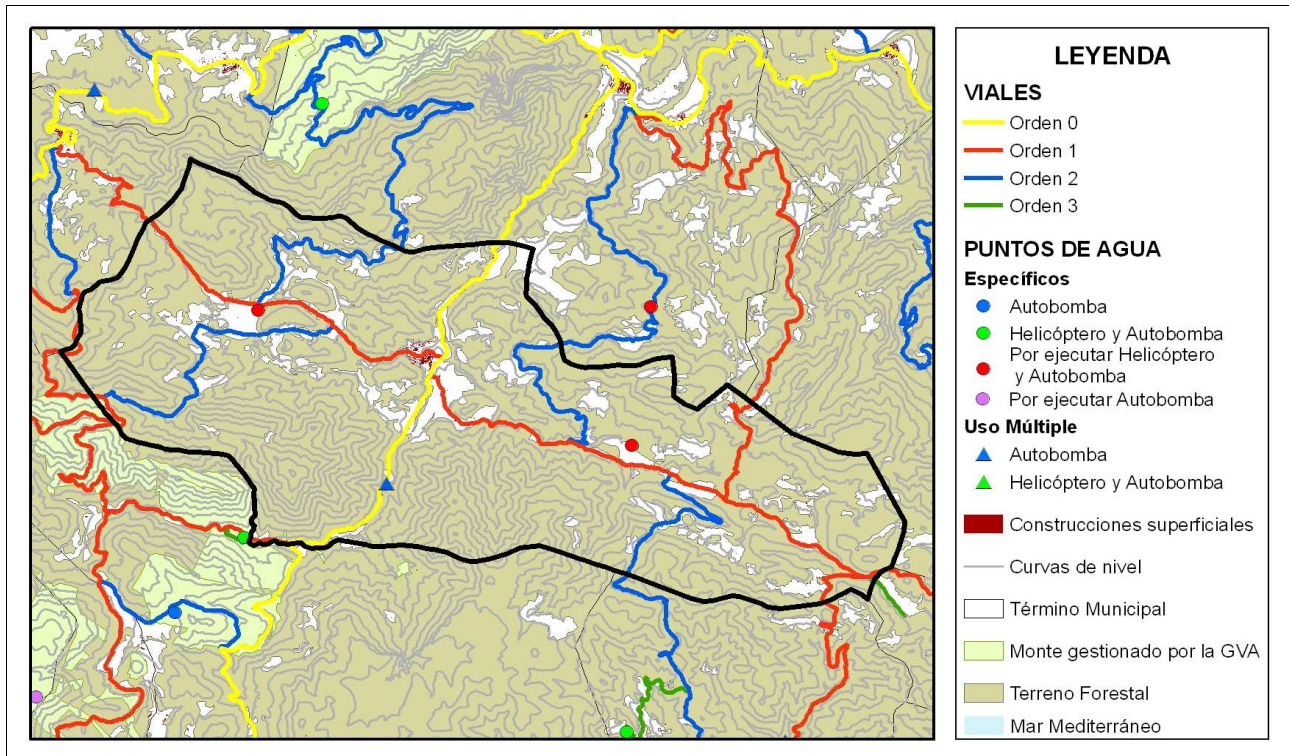

Mapa de áreas cortafuegos

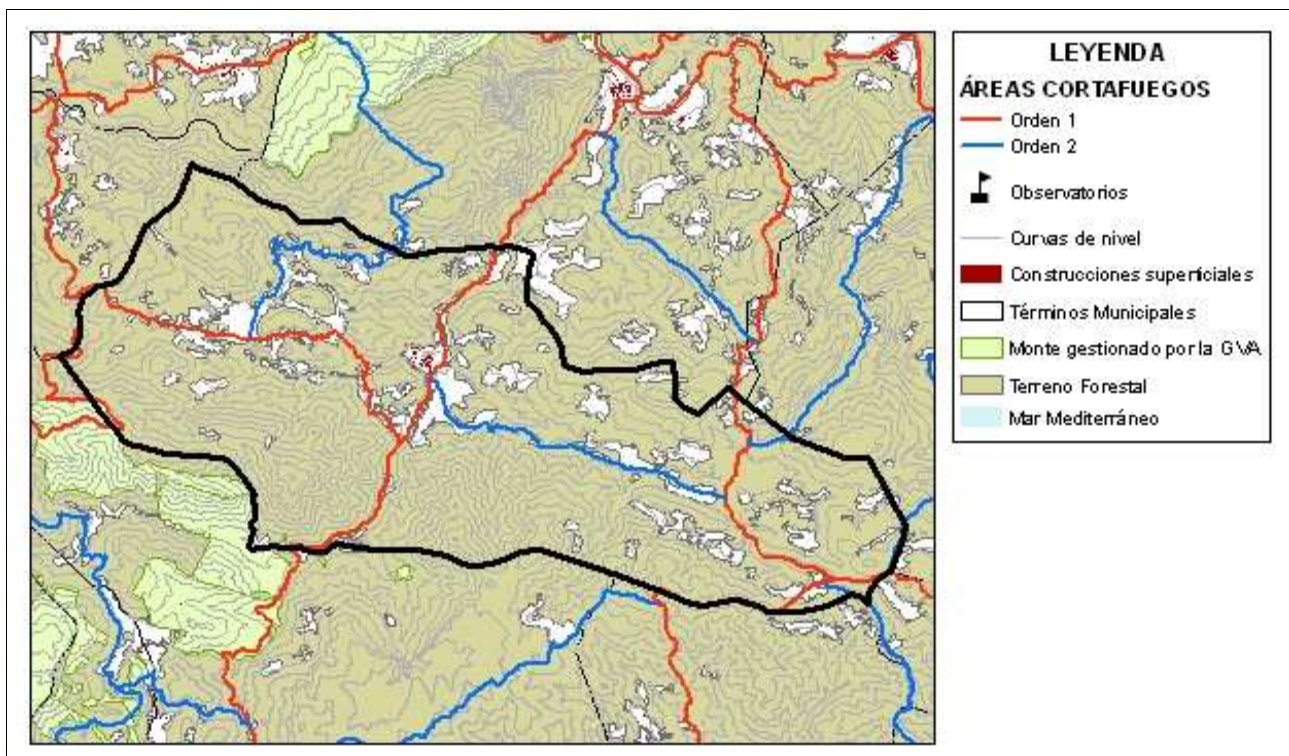

ÁREA URBANIZADA

34

COORDENADAS UTM

TÉRMINO MUNICIPAL

Montán

X: 708706,61

Montán

Y: 4434802,59

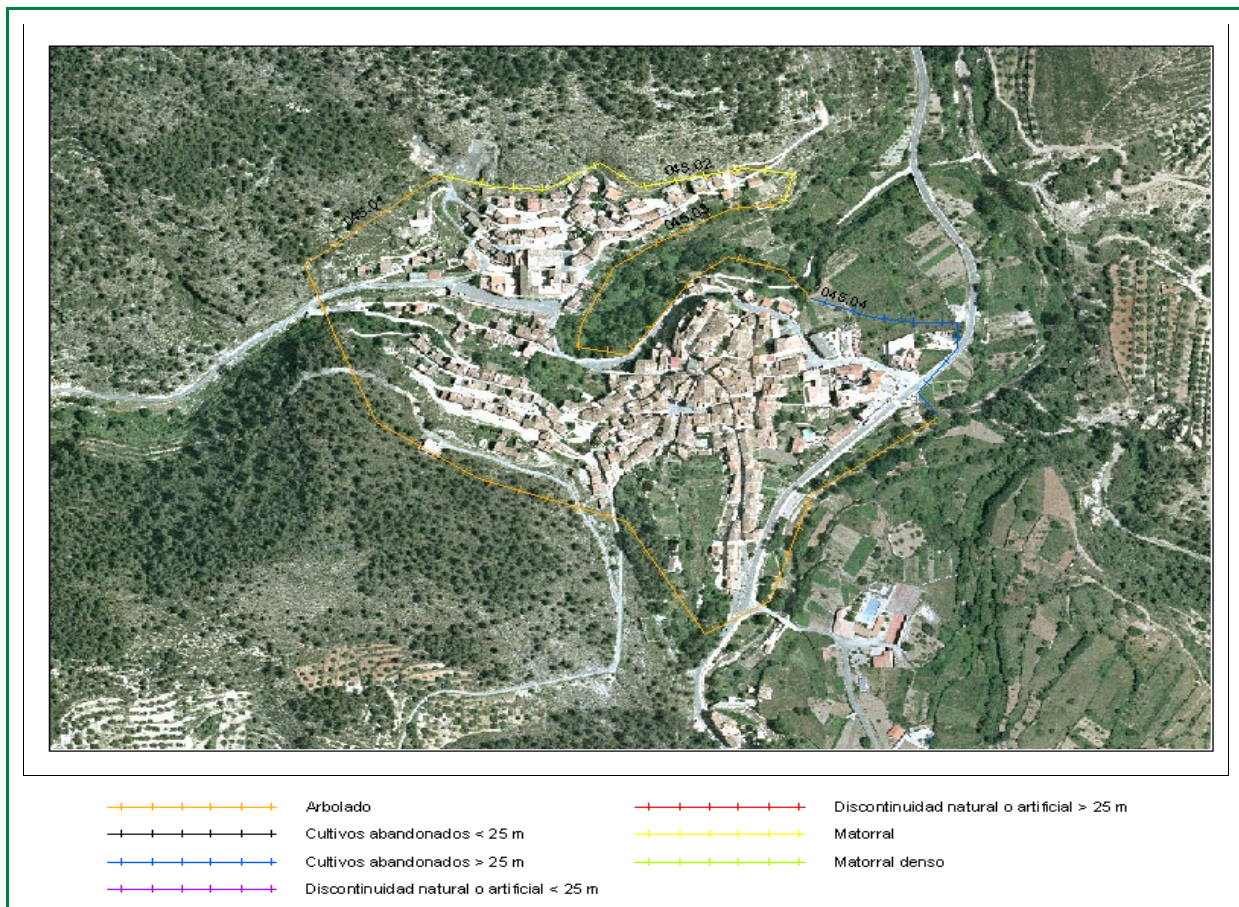

Clasificación según el Estudio básico para la protección contra incendios forestales del Ministerio de Medio Ambiente

**Tipo (descripción):** Población en mosaico agro-forestal

**Índice de peligro:** MEDIO

**Viales de acceso**

**Número de viales:** + de 1

**Tratamiento de la vegetación junto a los viales de acceso:** No existe

**Zona perimetral**

**Vial perimetral:** No existe

**Área cortafuegos:** No existe

Tramo	Longitud (m)	Actuación
04501	1061,4	Arbolado
04502	379,28	Matorral
04503	545,48	Arbolado
04504	258,99	Cultivos abandonados > 25 m

Estimación económica de la ejecución del área cortafuegos

**7.545,00 €**

Estimación económica del mantenimiento del área cortafuegos cada 4 años

**2.580,00 €**