

Matet Código INE **120764** Comarca: **El Alto Palancia**

Datos municipales

	Superficie total	Superficie forestal	Sup forestal gestionada GVA
	1482.15 ha	1202.14 ha	0 ha
	Zona PREVIFOC 1S		Zona Meteorológica 7
Montes gestionados por la GVA:			
Plan Local de Quemas	Plan Local de Prevención de Incendios	ZAU	Parque Natural
		U.A.17/18	Serra d'Espadà
Plan de Prev. de IF del Parque Natural			
SI (22/05/2006)			

Análisis estadístico

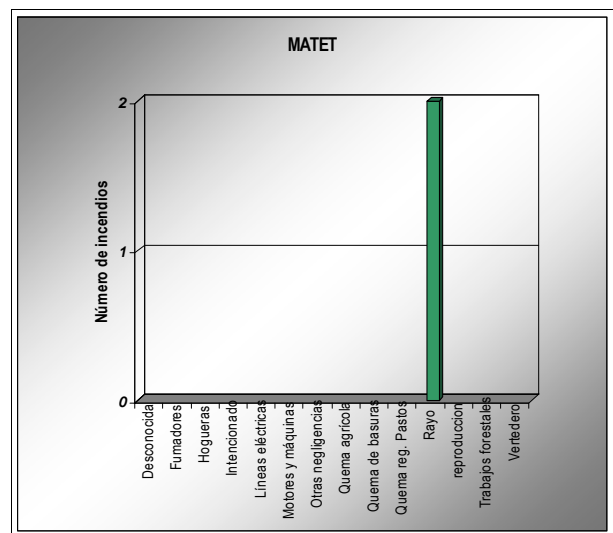
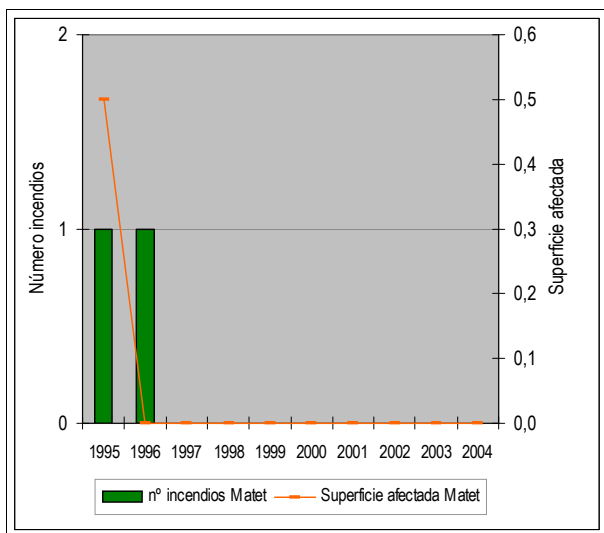

Plan de prevención de causas

Áreas recreativas		AR: área recreativa ZA: zona de acampada R: refugio
Áreas urbanizadas	Matet	
Zonas homogéneas PLQ		
Parques eólicos		
Infraestructuras lineales	Carreteras	Líneas férreas
	Diputación Longitud total (m): 3416	Longitud total (m): 0
Otras		

Matet

Código INE 120764

Comarca: El Alto Palancia

Plan de Infraestructuras

Mapa de viales y puntos de agua

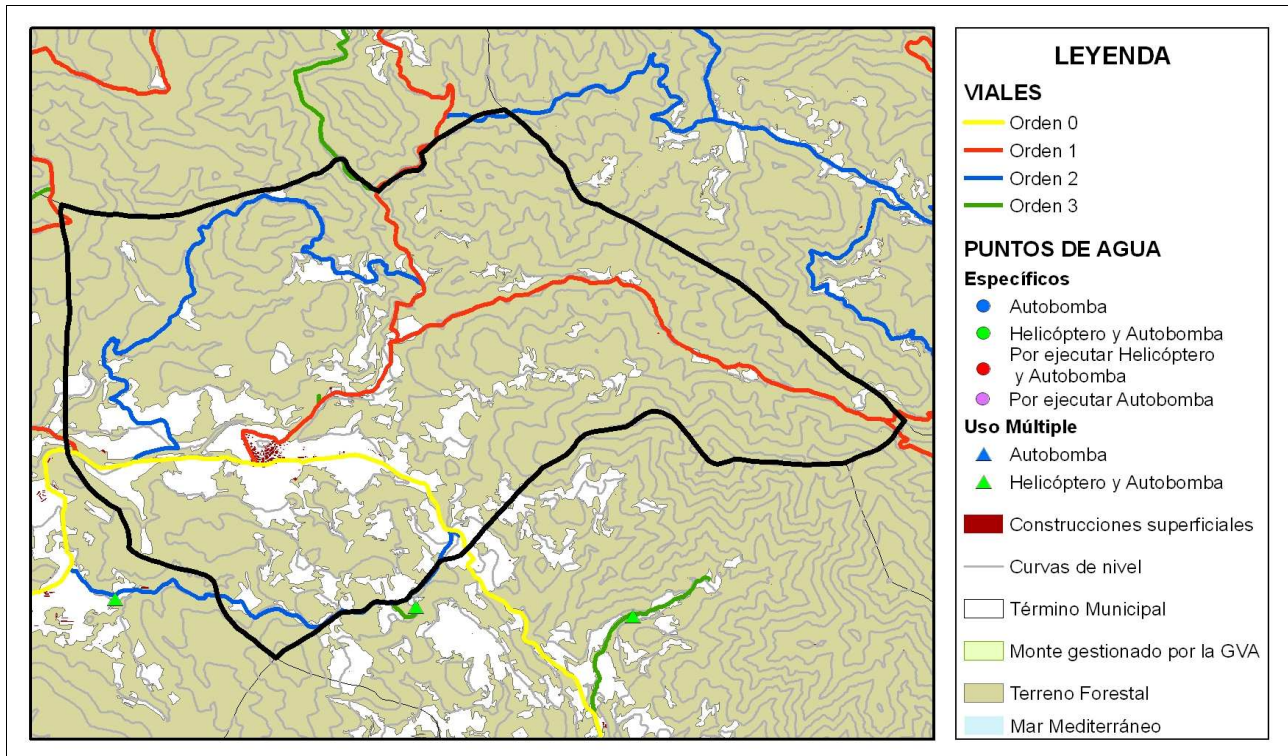

Mapa de áreas cortafuegos

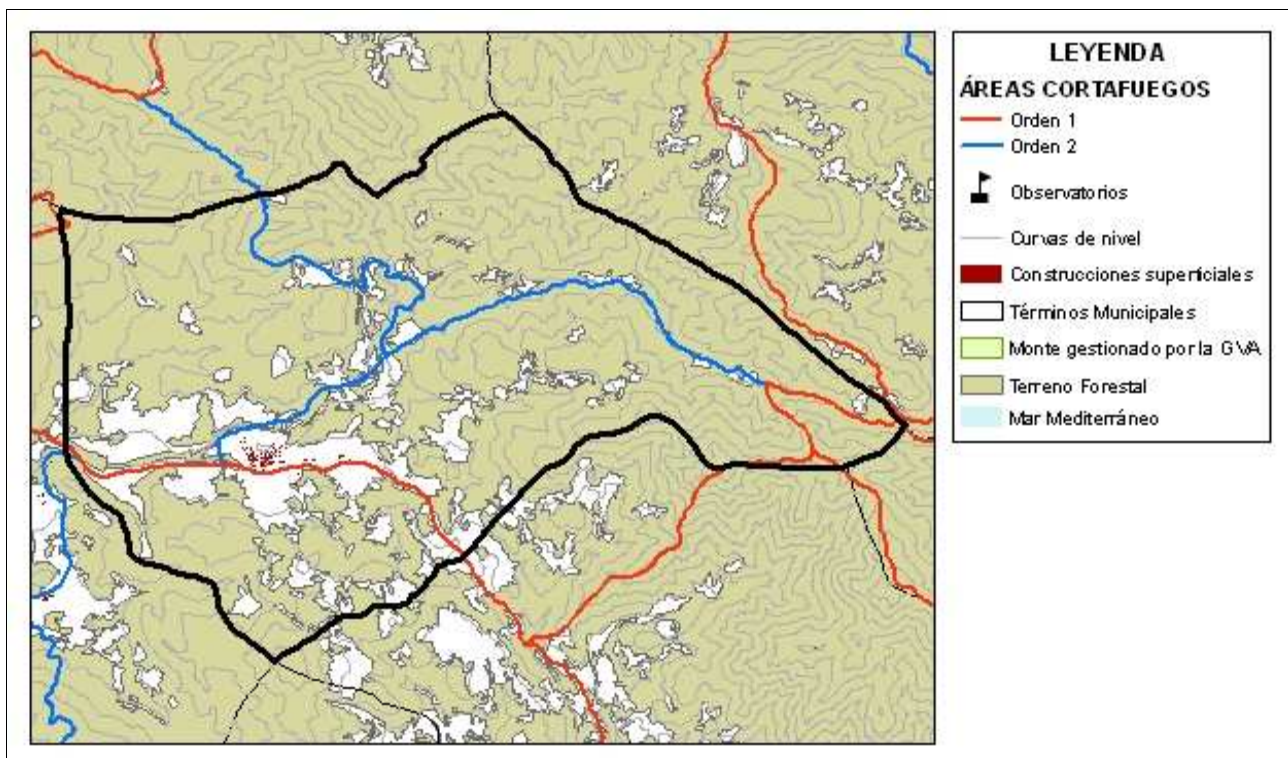

ÁREA URBANIZADA

33

COORDENADAS UTM

TÉRMINO MUNICIPAL

Malet

X: 716416,73

Malet

Y: 4424159,71

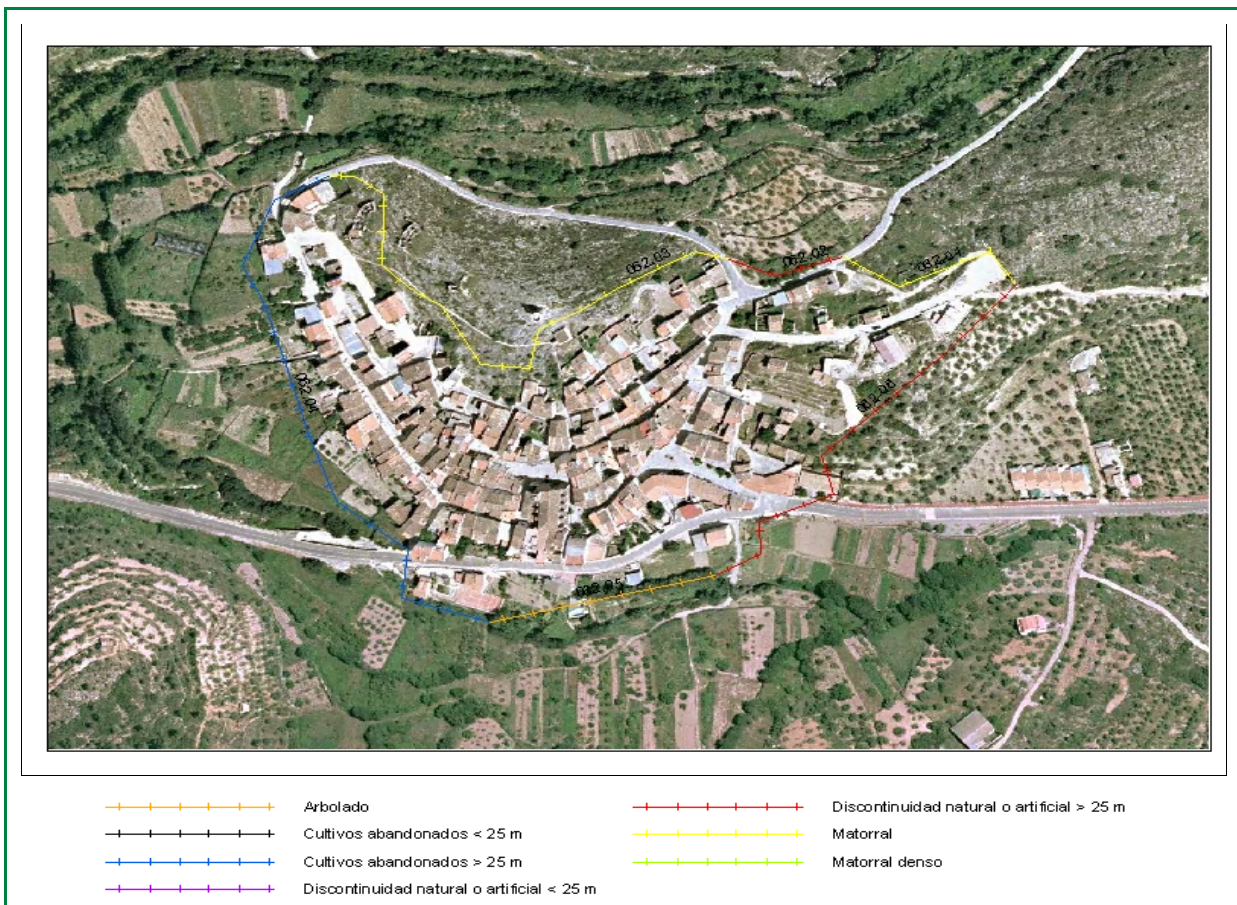

Clasificación según el Estudio básico para la protección contra incendios forestales del Ministerio de Medio Ambiente

Tipo (descripción): Población en mosaico agro-forestal

Índice de peligro: MEDIO

Viales de acceso

Número de viales: + de 1

Tratamiento de la vegetación junto a los viales de acceso: No existe

Zona perimetral

Vial perimetral: No existe

Área cortafuegos: No existe

Tramo	Longitud (m)	Actuación
06201	121,04	Matorral
06202	70,38	Discontinuidad natural o artificial > 25 m
06203	347,13	Matorral
06204	384	Cultivos abandonados > 25 m
06205	134,14	Arbolado
06206	282,56	Discontinuidad natural o artificial > 25 m

Estimación económica
de la ejecución del área
cortafuegos

2.403,00 €

Estimación económica del
mantenimiento del área
cortafuegos cada 4 años

897,00 €