

Ludiente Código INE **120733** Comarca: **El Alto Mijares**

Datos municipales

	Superficie total	Superficie forestal	Sup forestal gestionada GVA
	3151.4 ha	2721.71 ha	0 ha
	Zona PREVIFOC 1S		Zona Meteorológica 7
Montes gestionados por la GVA:			
Plan Local de Quemadas	Plan Local de Prevención de Incendios	ZAU	Parque Natural

Análisis estadístico

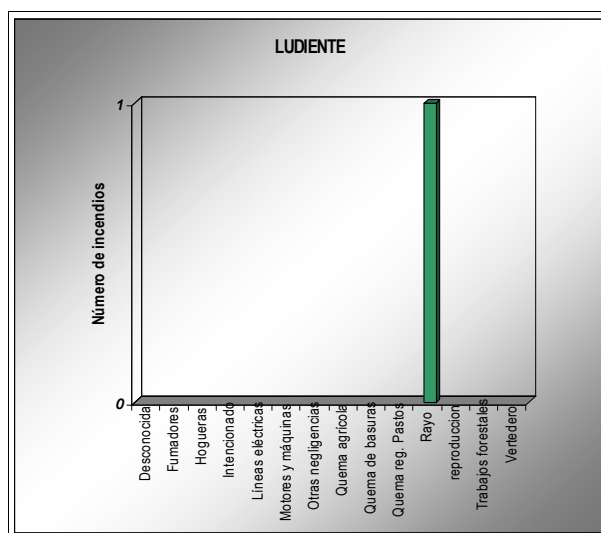
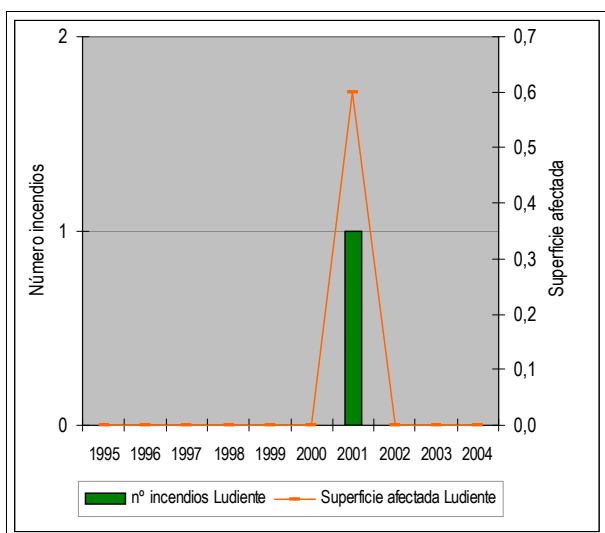

Plan de prevención de causas

Áreas recreativas				AR: área recreativa ZA: zona de acampada R: refugio				
Áreas urbanizadas	Ludiente Mas de los Mores	Giraba de Arriba Mas del Mató	Giraba de Abajo					
Zonas homogéneas PLQ								
Parques eólicos								
Infraestructuras lineales	<table border="1"> <tr><th>Carreteras</th></tr> <tr><td>Longitud total (m): 0</td></tr> </table>	Carreteras	Longitud total (m): 0	<table border="1"> <tr><th>Líneas férreas</th></tr> <tr><td>Longitud total (m): 0</td></tr> </table>	Líneas férreas	Longitud total (m): 0		
Carreteras								
Longitud total (m): 0								
Líneas férreas								
Longitud total (m): 0								
Otras								

Ludiente

Código INE 120733

Comarca: El Alto Mijares

Plan de Infraestructuras

Mapa de viales y puntos de agua

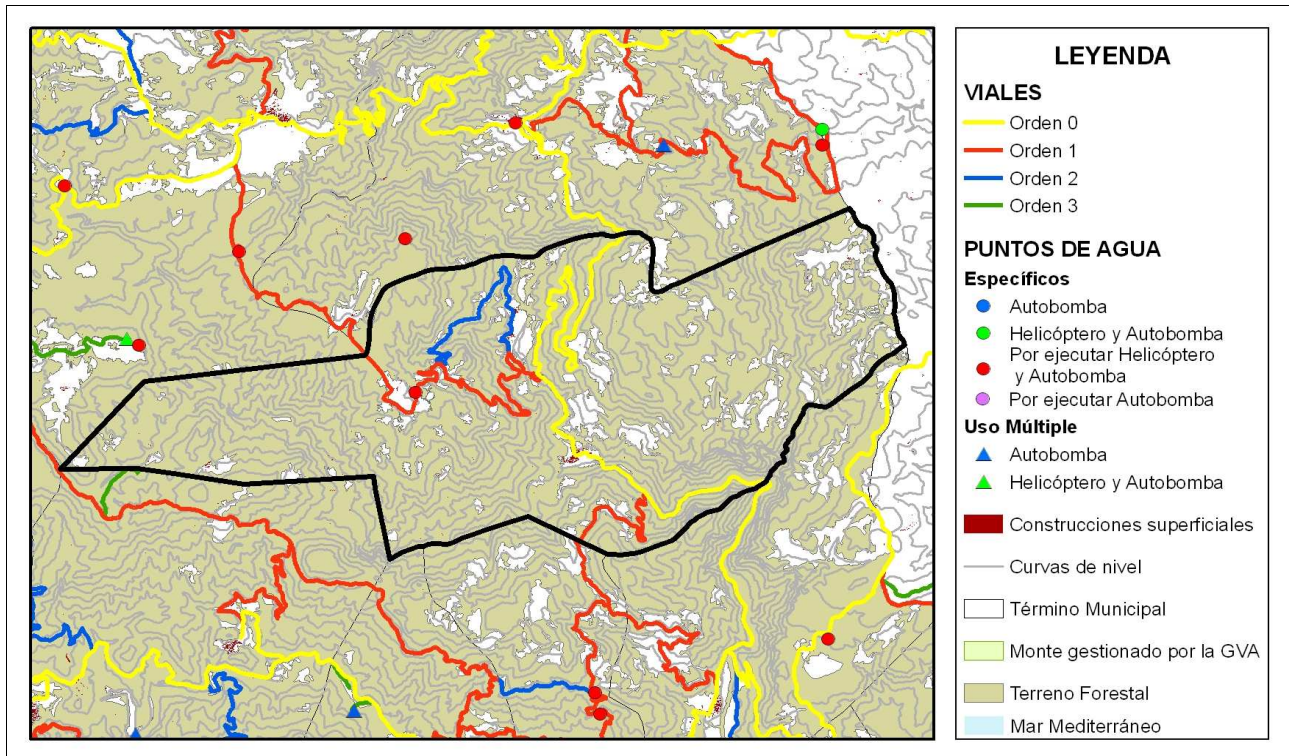

Mapa de áreas cortafuegos

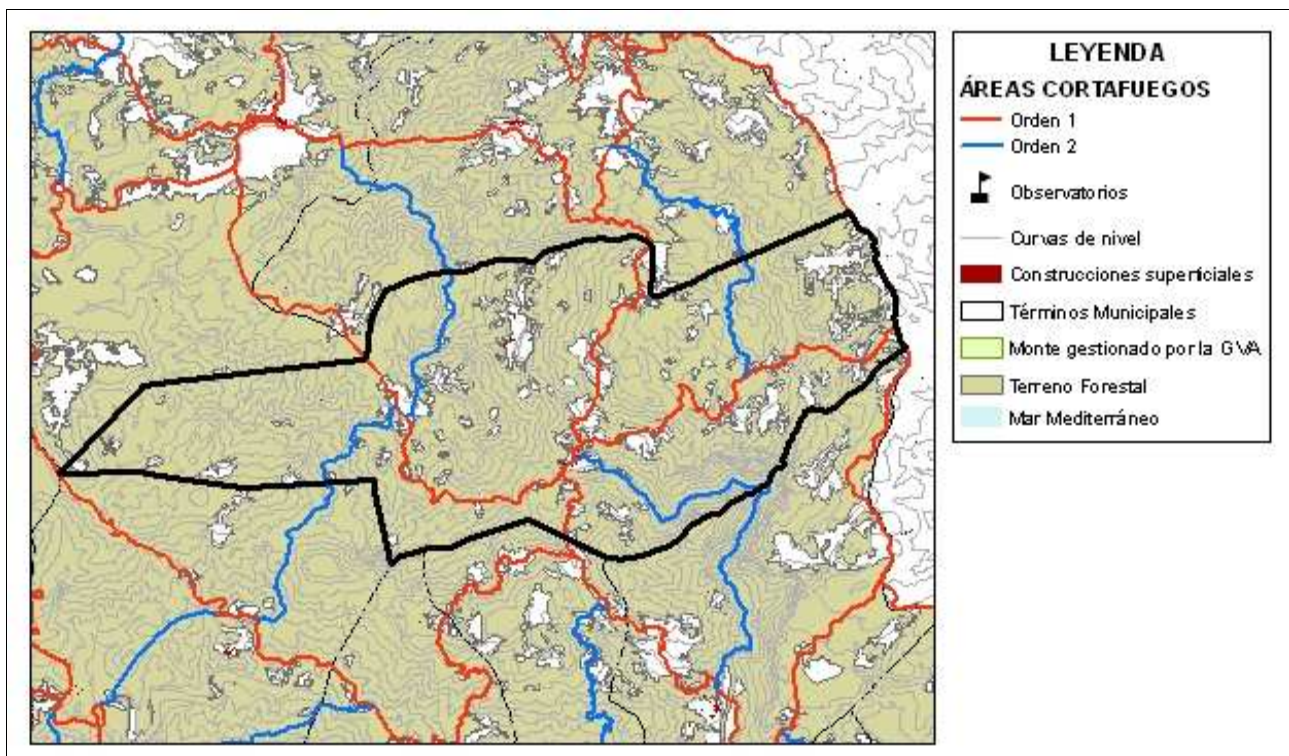

ÁREA URBANIZADA

28

COORDENADAS UTM

TÉRMINO MUNICIPAL

Giraba de Abajo

X: 723262
Y: 4442631,8

Ludiente

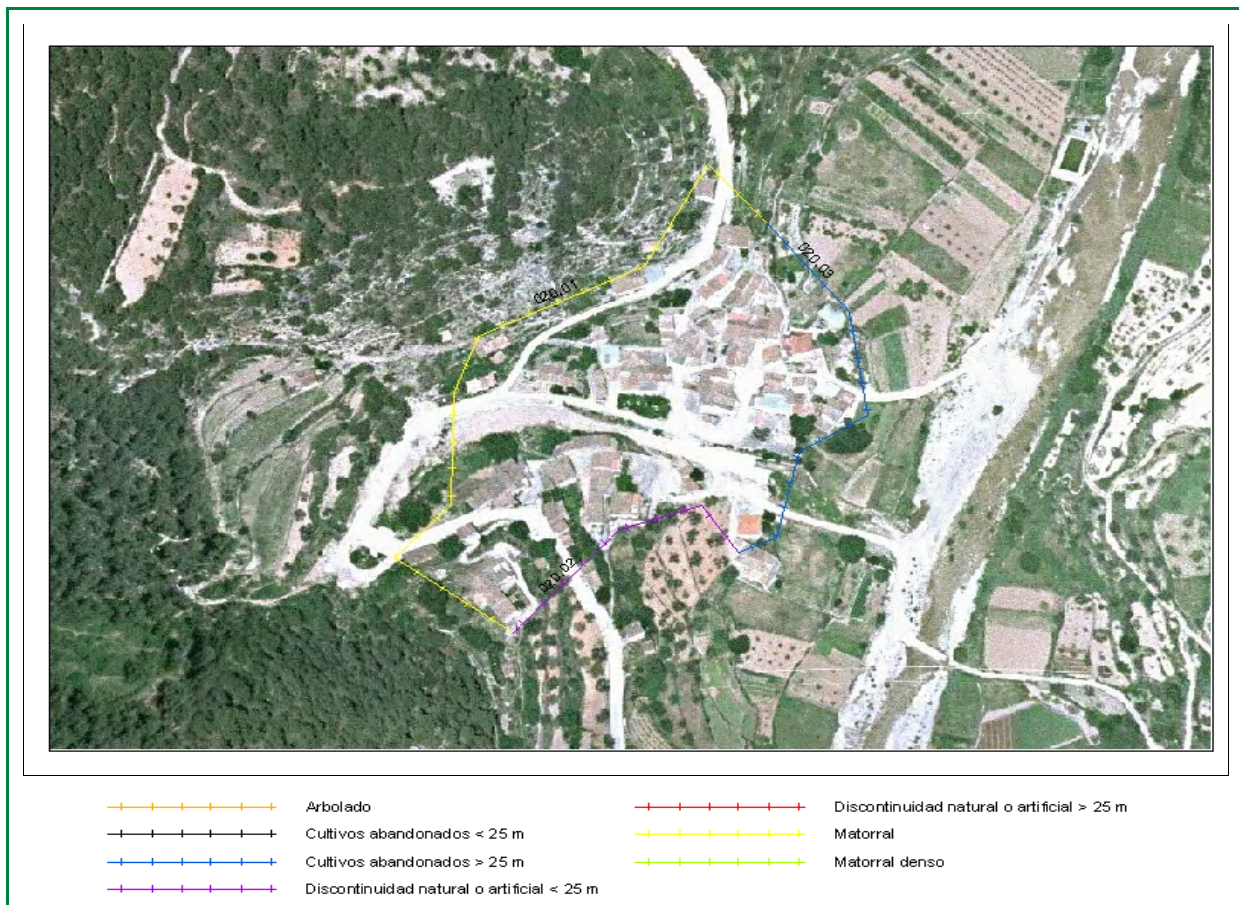

Clasificación según el Estudio básico para la protección contra incendios forestales del Ministerio de Medio Ambiente

Tipo (descripción): Población en mosaico agro-forestal

Índice de peligro: MEDIO

Viales de acceso

Número de viales: + de 1

Tratamiento de la vegetación junto a los viales de acceso: No existe

Zona perimetral

Vial perimetral: No existe

Área cortafuegos: No existe

Tramo	Longitud (m)	Actuación
02001	333,56	Matorral
02002	123,99	Discontinuidad natural o artificial < 25 m
02003	188,37	Cultivos abandonados > 25 m

Estimación económica de la ejecución del área cortafuegos

1.321,00 €

Estimación económica del mantenimiento del área cortafuegos cada 4 años

488,00 €

ÁREA URBANIZADA

29

COORDENADAS UTM

TÉRMINO MUNICIPAL

Giraba de Arriba

X: 723342,04

Ludiente

Y: 4443000,46



Clasificación según el Estudio básico para la protección contra incendios forestales del Ministerio de Medio Ambiente

Tipo (descripción): Población en mosaico agro-forestal

Índice de peligro: MEDIO

Viales de acceso

Número de viales: + de 1

Tratamiento de la vegetación junto a los viales de acceso: No existe

Zona perimetral

Vial perimetral: No existe

Área cortafuegos: No existe

Tramo	Longitud (m)	Actuación
01901	66,04	Matorral
01902	65,34	Discontinuidad natural o artificial < 25 m
01903	144,43	Discontinuidad natural o artificial > 25 m
01904	89,05	Discontinuidad natural o artificial < 25 m
01905	85,6	Discontinuidad natural o artificial > 25 m

Estimación económica de la ejecución del área cortafuegos

248,00 €

Estimación económica del mantenimiento del área cortafuegos cada 4 años

83,00 €

ÁREA URBANIZADA

30

COORDENADAS UTM

TÉRMINO MUNICIPAL

Ludiente

X: 724221,3

Ludiente

Y: 4440945,16

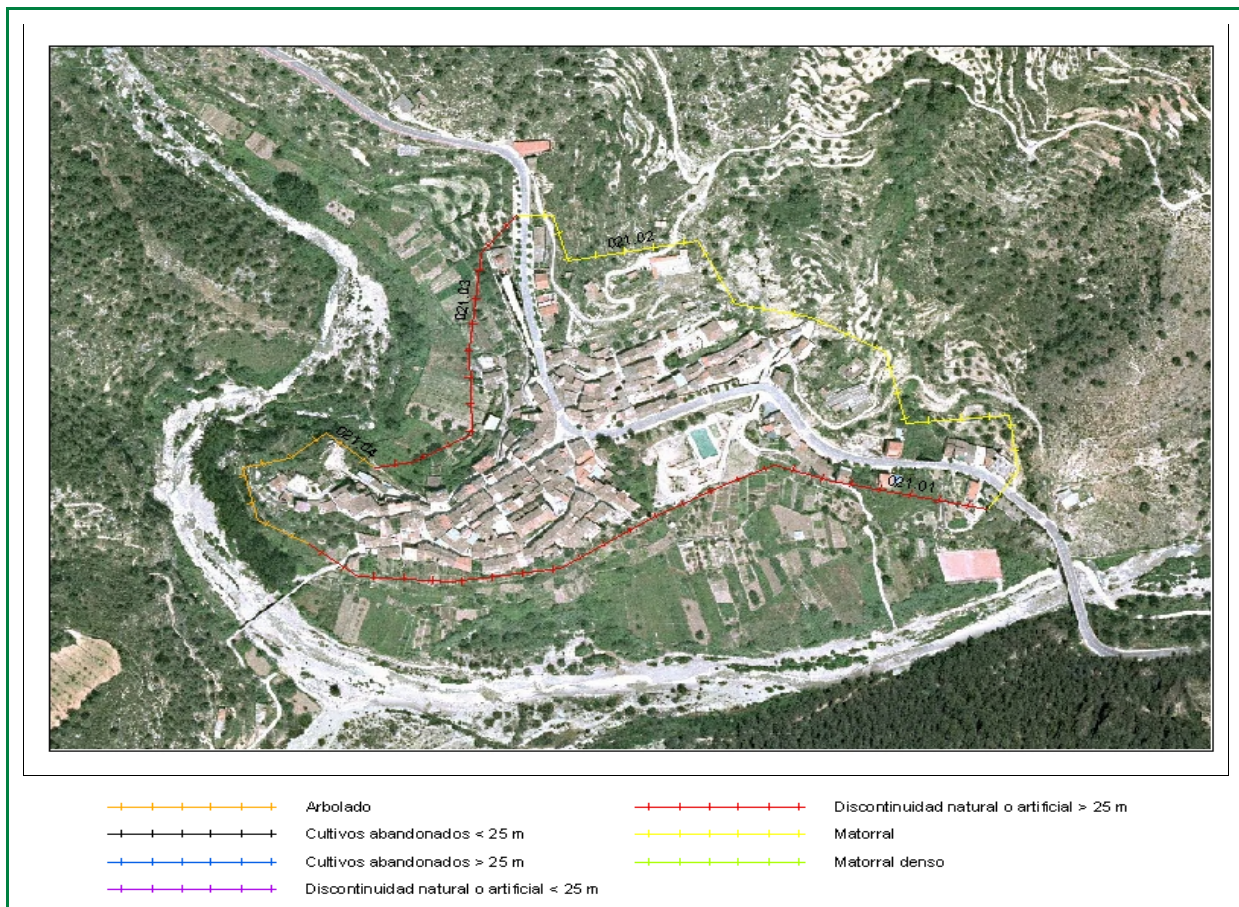

Clasificación según el Estudio básico para la protección contra incendios forestales del Ministerio de Medio Ambiente

Tipo (descripción): Población en mosaico agro-forestal

Índice de peligro: MEDIO

Viales de acceso

Número de viales: + de 1

Tratamiento de la vegetación junto a los viales de acceso: No existe

Zona perimetral

Vial perimetral: No existe

Área cortafuegos: No existe

Tramo	Longitud (m)	Actuación
02101	550,82	Discontinuidad natural o artificial > 25 m
02102	580,63	Matorral
02103	276,43	Discontinuidad natural o artificial > 25 m
02104	208,64	Arbolado

Estimación económica
de la ejecución del área
cortafuegos

2.960,00 €

Estimación económica del
mantenimiento del área
cortafuegos cada 4 años

987,00 €

ÁREA URBANIZADA

31

COORDENADAS UTM

TÉRMINO MUNICIPAL

Mas de los Mores

X: 719049,92
Y: 4440774,12

Ludiente

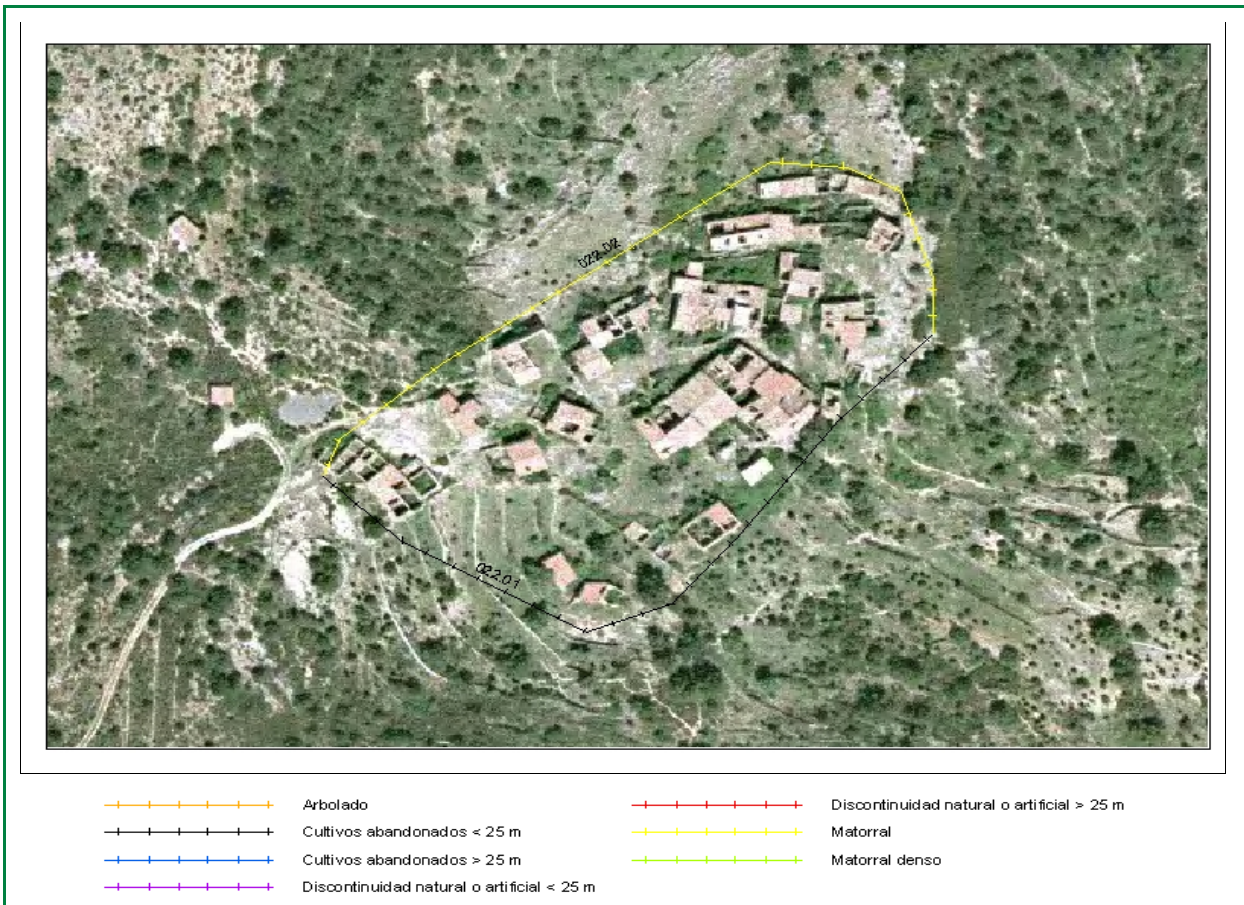

Clasificación según el Estudio básico para la protección contra incendios forestales del Ministerio de Medio Ambiente

Tipo (descripción): Interfaz de pequeña población con arbolado

Índice de peligro: ALTO

Viales de acceso

Número de viales: 1

Tratamiento de la vegetación junto a los viales de acceso: No existe

Zona perimetral

Vial perimetral: No existe

Área cortafuegos: No existe

Tramo	Longitud (m)	Actuación
02201	222,47	Cultivos abandonados < 25 m
02202	205,11	Matorral

Estimación económica de la ejecución del área cortafuegos

853,00 €

Estimación económica del mantenimiento del área cortafuegos cada 4 años

340,00 €

ÁREA URBANIZADA

32

COORDENADAS UTM

TÉRMINO MUNICIPAL

Mas del Mató

X: 727997,51

Ludiente

Y: 4443728,94

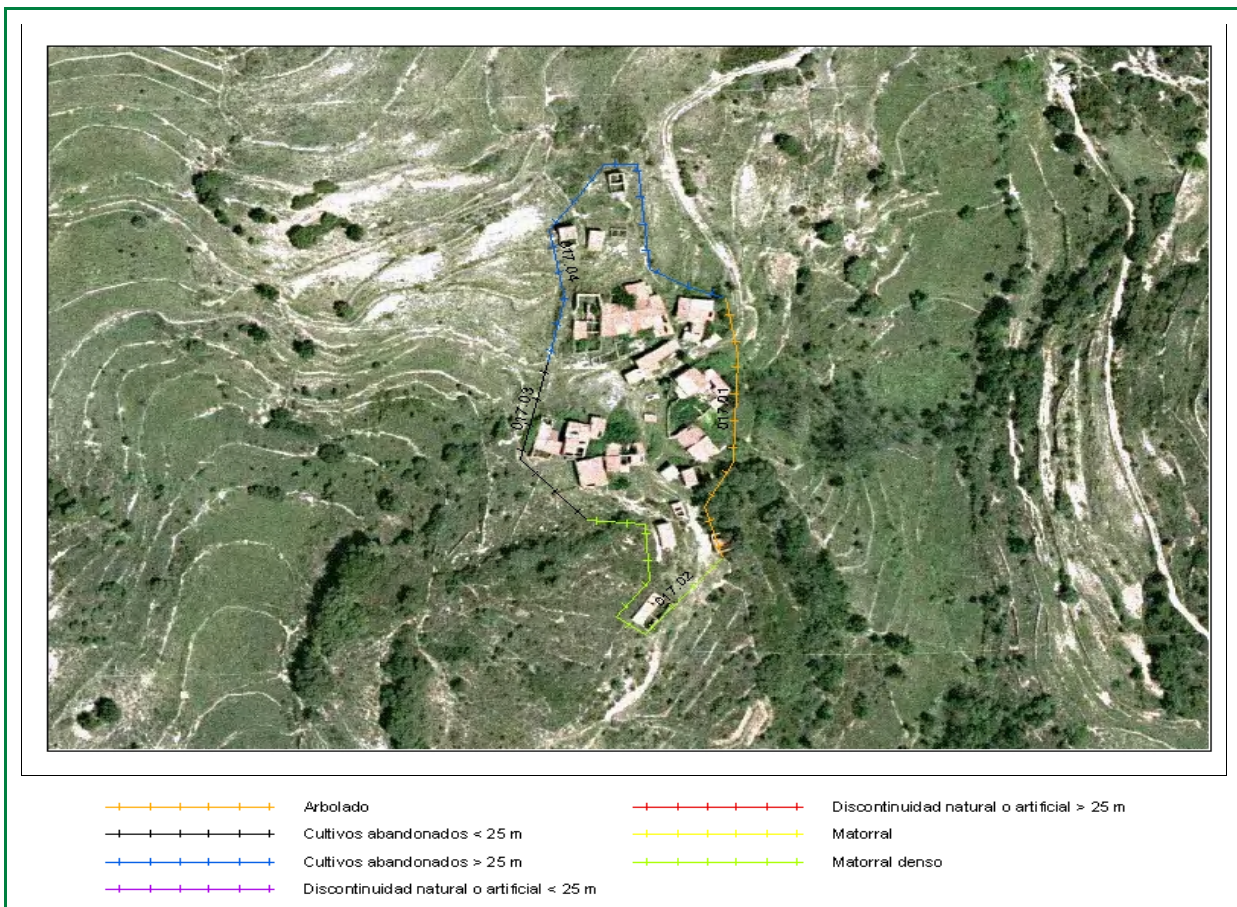

Clasificación según el Estudio básico para la protección contra incendios forestales del Ministerio de Medio Ambiente

Tipo (descripción): Población en mosaico agro-forestal

Índice de peligro: MEDIO

Viales de acceso

Número de viales: 1

Tratamiento de la vegetación junto a los viales de acceso: No existe

Zona perimetral

Vial perimetral: No existe

Área cortafuegos: No existe

Tramo	Longitud (m)	Actuación
01701	104,63	Arbolado
01702	111,52	Matorral denso
01703	71,71	Cultivos abandonados < 25 m
01704	166,73	Cultivos abandonados > 25 m

Estimación económica de la ejecución del área cortafuegos

900,00 €

Estimación económica del mantenimiento del área cortafuegos cada 4 años

360,00 €