

**Fanzara** Código INE **120593** Comarca: **El Alto Mijares**

Datos municipales

	<b>Superficie total</b>	<b>Superficie forestal</b>	<b>Sup forestal gestionada GVA</b>
	3503.63 ha	2836.9 ha	0 ha
	Zona PREVIFOC 1S		Zona Meteorológica 7
<b>Montes gestionados por la GVA:</b>			
<b>Plan Local de Quemadas</b>	<b>Plan Local de Prevención de Incendios</b>	<b>ZAU</b>	<b>Parque Natural</b>
			<b>Plan de Prev. de IF del Parque Natural</b>

Análisis estadístico

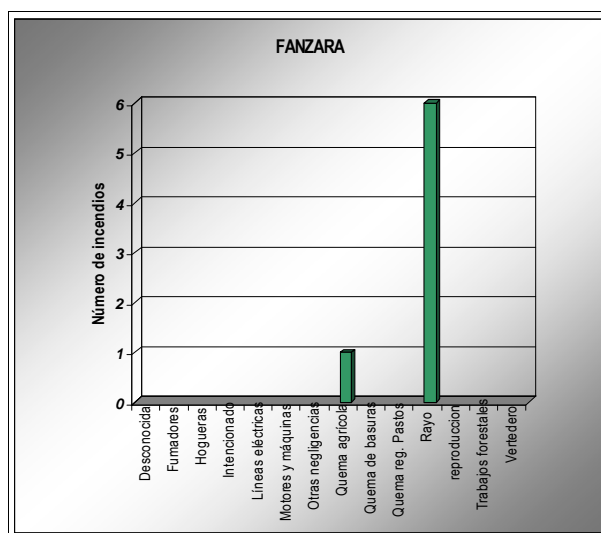
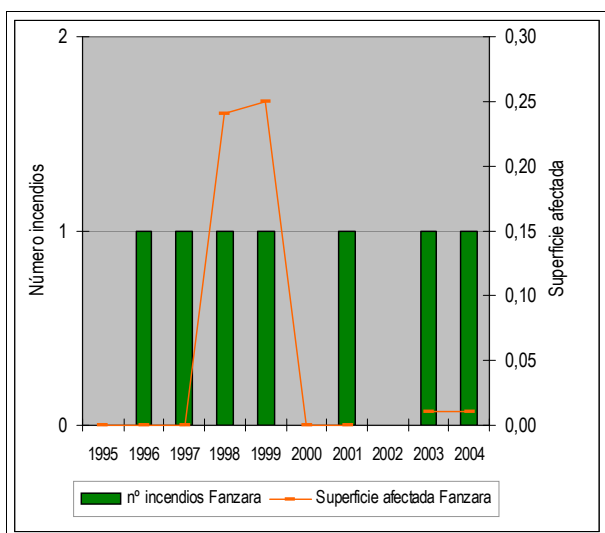

Plan de prevención de causas

<b>Áreas recreativas</b>		AR: área recreativa ZA: zona de acampada R: refugio
<b>Áreas urbanizadas</b>	Fanzara	
<b>Zonas homogéneas PLQ</b>		
<b>Parques eólicos</b>		
<b>Infraestructuras lineales</b>	<b>Carreteras</b>	<b>Líneas férreas</b>
	Autonómica	Longitud total (m): 10858
<b>Otras</b>		

Fanzara

Código INE 120593

Comarca: El Alto Mijares

Plan de Infraestructuras

Mapa de viales y puntos de agua

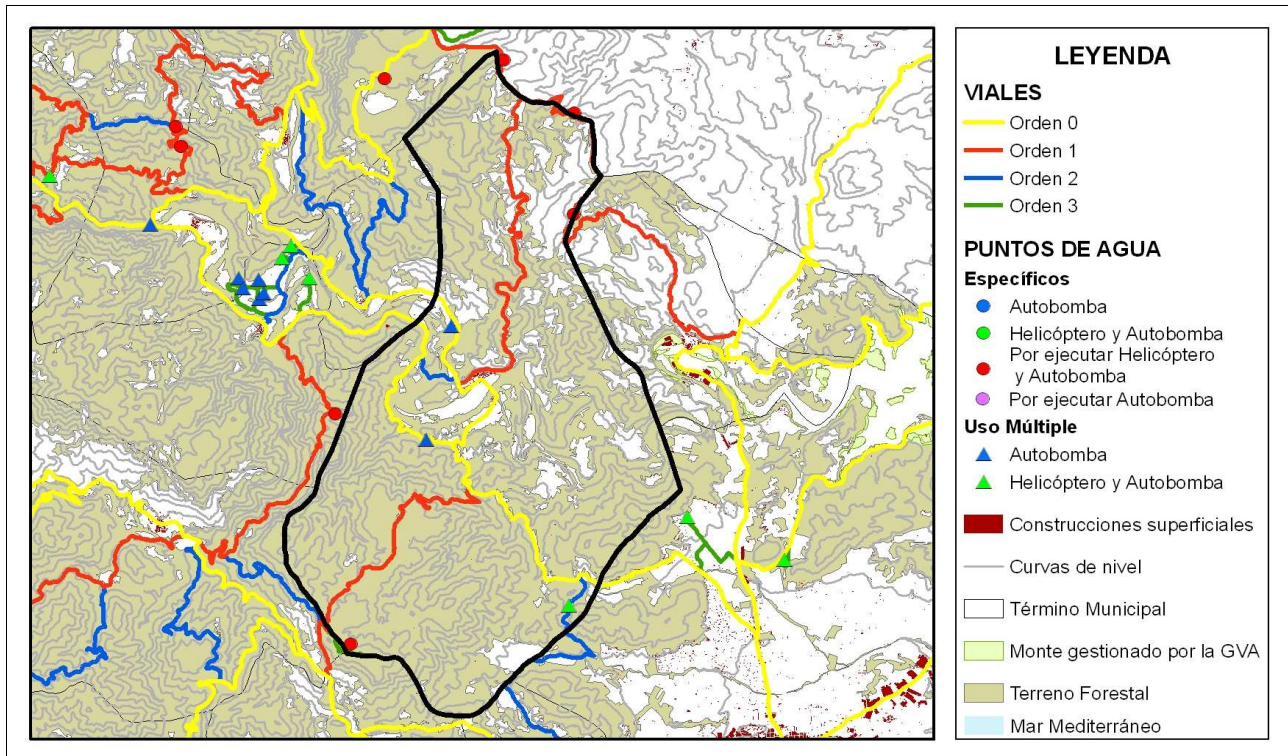

Mapa de áreas cortafuegos

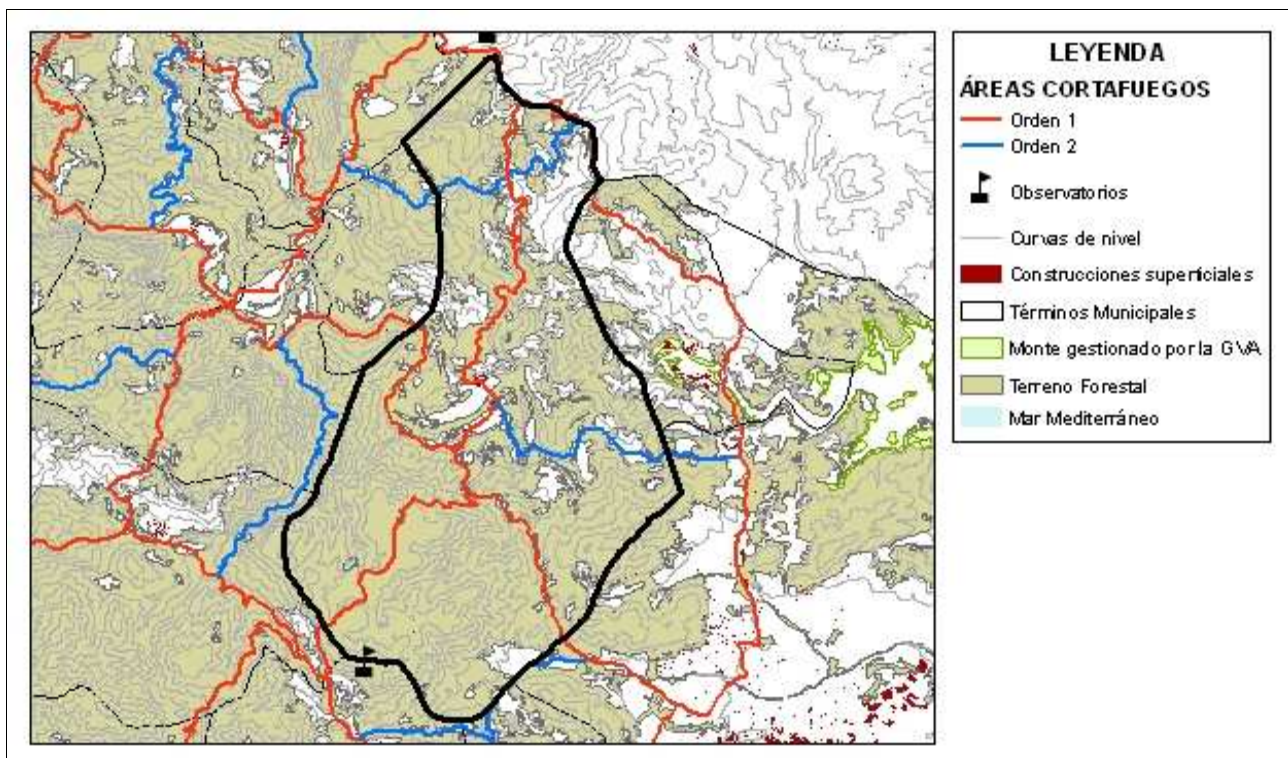

ÁREA URBANIZADA

23

COORDENADAS UTM

TÉRMINO MUNICIPAL

Fanzara

X: 729173,05

Fanzara

Y: 4433529,37

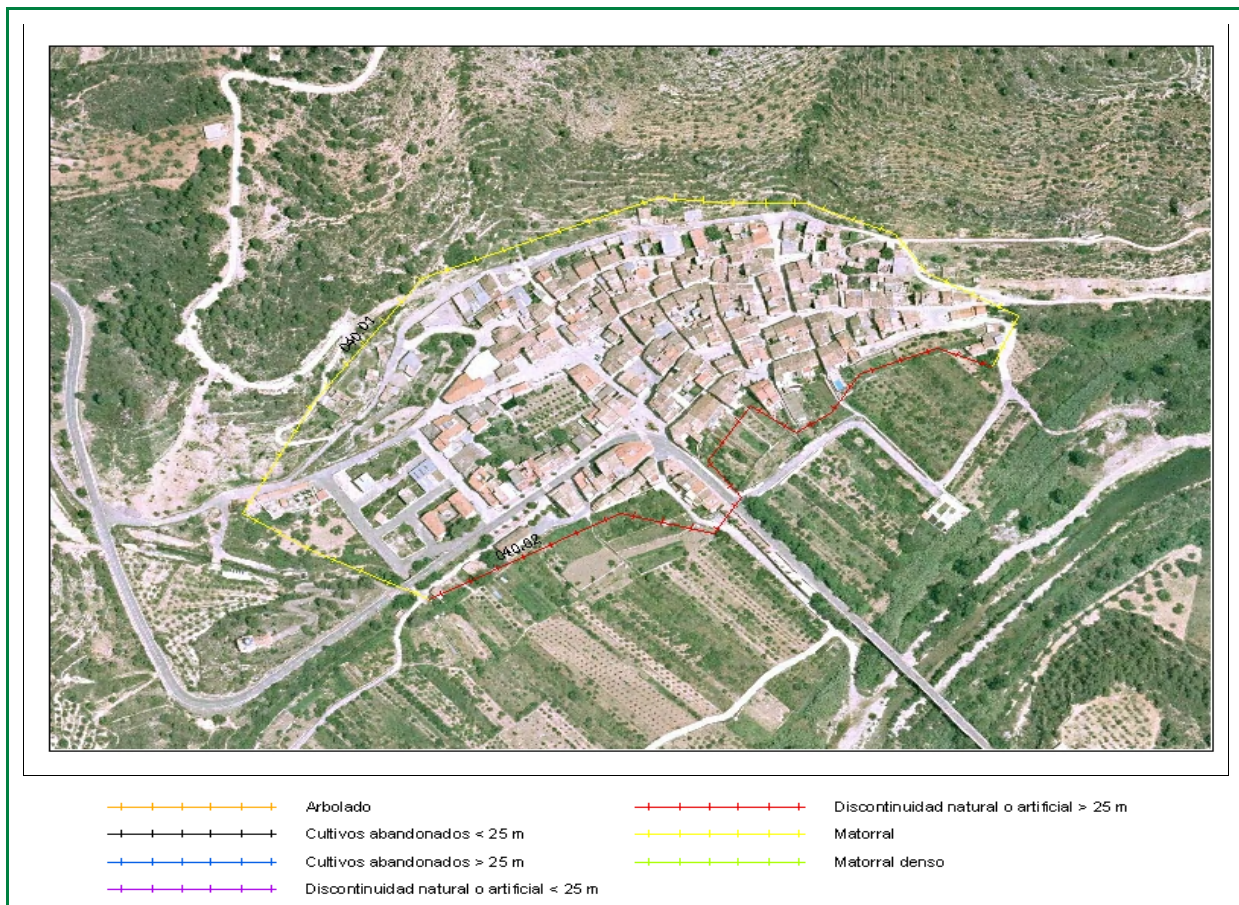

Clasificación según el Estudio básico para la protección contra incendios forestales del Ministerio de Medio Ambiente

**Tipo (descripción):** Población en mosaico agro-forestal

**Índice de peligro:** MEDIO

**Viales de acceso**

**Número de viales:** + de 1

**Tratamiento de la vegetación junto a los viales de acceso:** No existe

**Zona perimetral**

**Vial perimetral:** Existe

**Área cortafuegos:** No existe

Tramo	Longitud (m)	Actuación
04001	811,93	Matorral
04002	506,2	Discontinuidad natural o artificial > 25 m

Estimación económica de la ejecución del área cortafuegos

**3.045,00 €**

Estimación económica del mantenimiento del área cortafuegos cada 4 años

**1.015,00 €**