

Espadilla Código INE 120580 Comarca: El Alto Mijares

Datos municipales

	Superficie total	Superficie forestal	Sup forestal gestionada GVA
	1208.27 ha	1077.14 ha	0 ha
	Zona PREVIFOC 1S		Zona Meteorológica 7
Montes gestionados por la GVA:			
Plan Local de Quemadas	Plan Local de Prevención de Incendios	ZAU	Parque Natural
			Plan de Prev. de IF del Parque Natural

Análisis estadístico

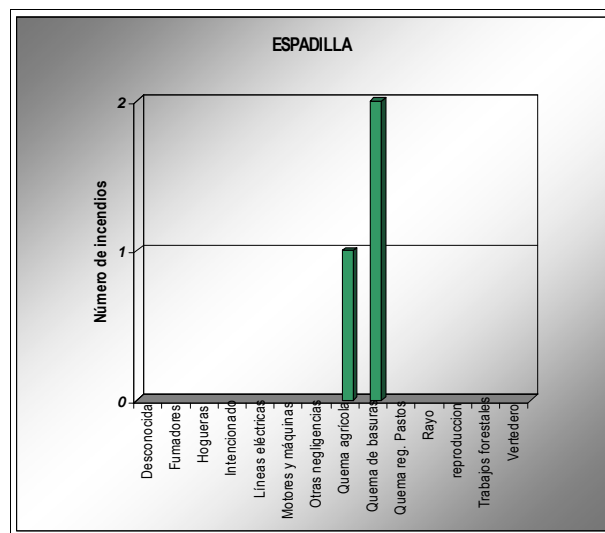
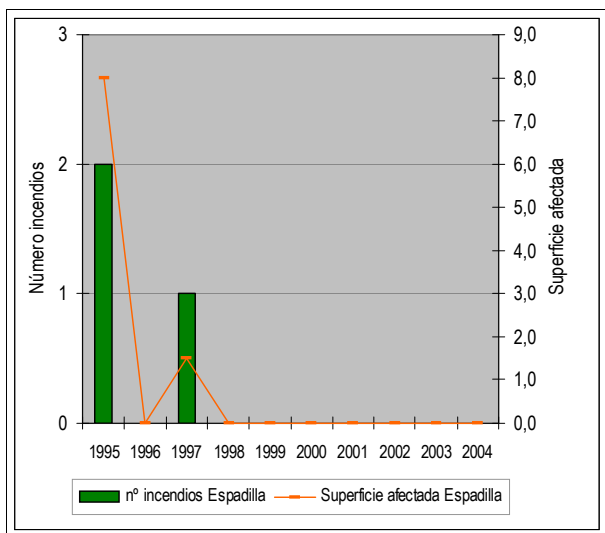

Plan de prevención de causas

Áreas recreativas		AR: área recreativa ZA: zona de acampada R: refugio
Áreas urbanizadas	Espadilla	
Zonas homogéneas PLQ		
Parques eólicos		
Infraestructuras lineales	Carreteras	Líneas férreas
	Autonómica Longitud total (m): 2349	Longitud total (m): 0
Otras		

Espadilla

Código INE 120580

Comarca: El Alto Mijares

Plan de Infraestructuras

Mapa de viales y puntos de agua

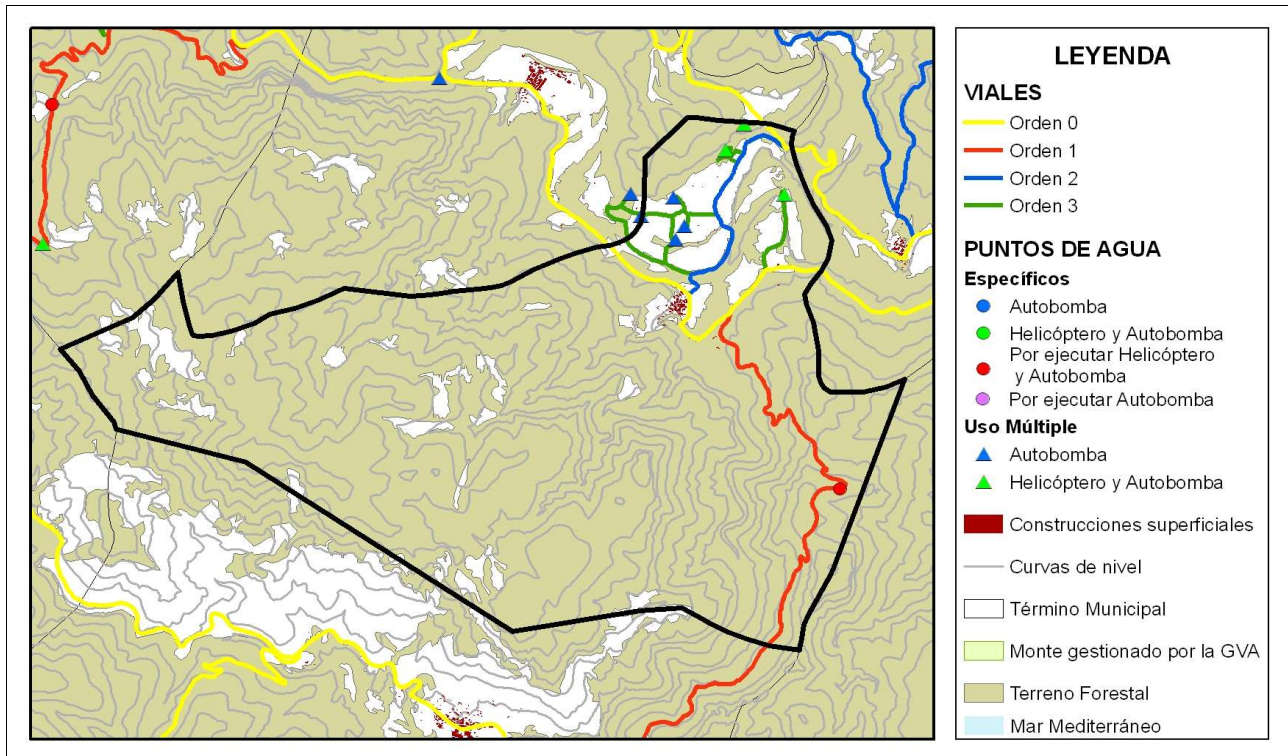

Mapa de áreas cortafuegos

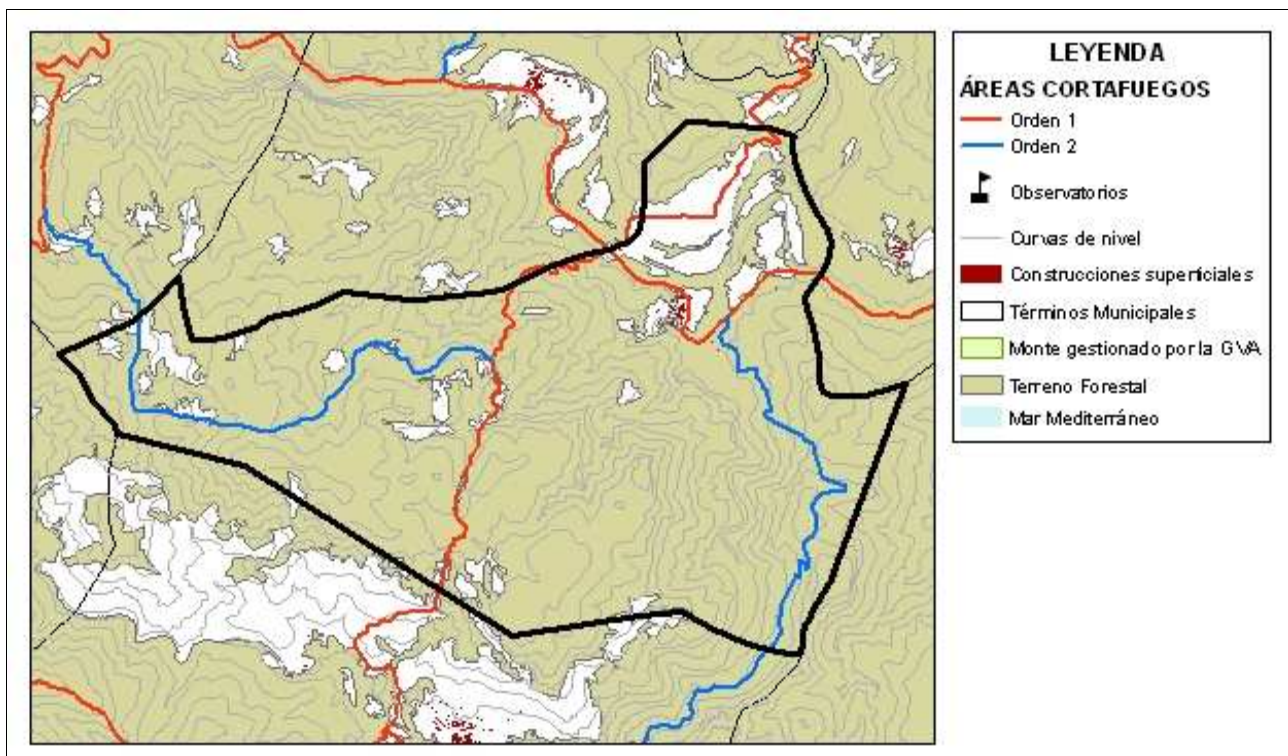

ÁREA URBANIZADA

22

COORDENADAS UTM

TÉRMINO MUNICIPAL

Espadilla

X: 725664,12

Y: 4434239,86

Espadilla

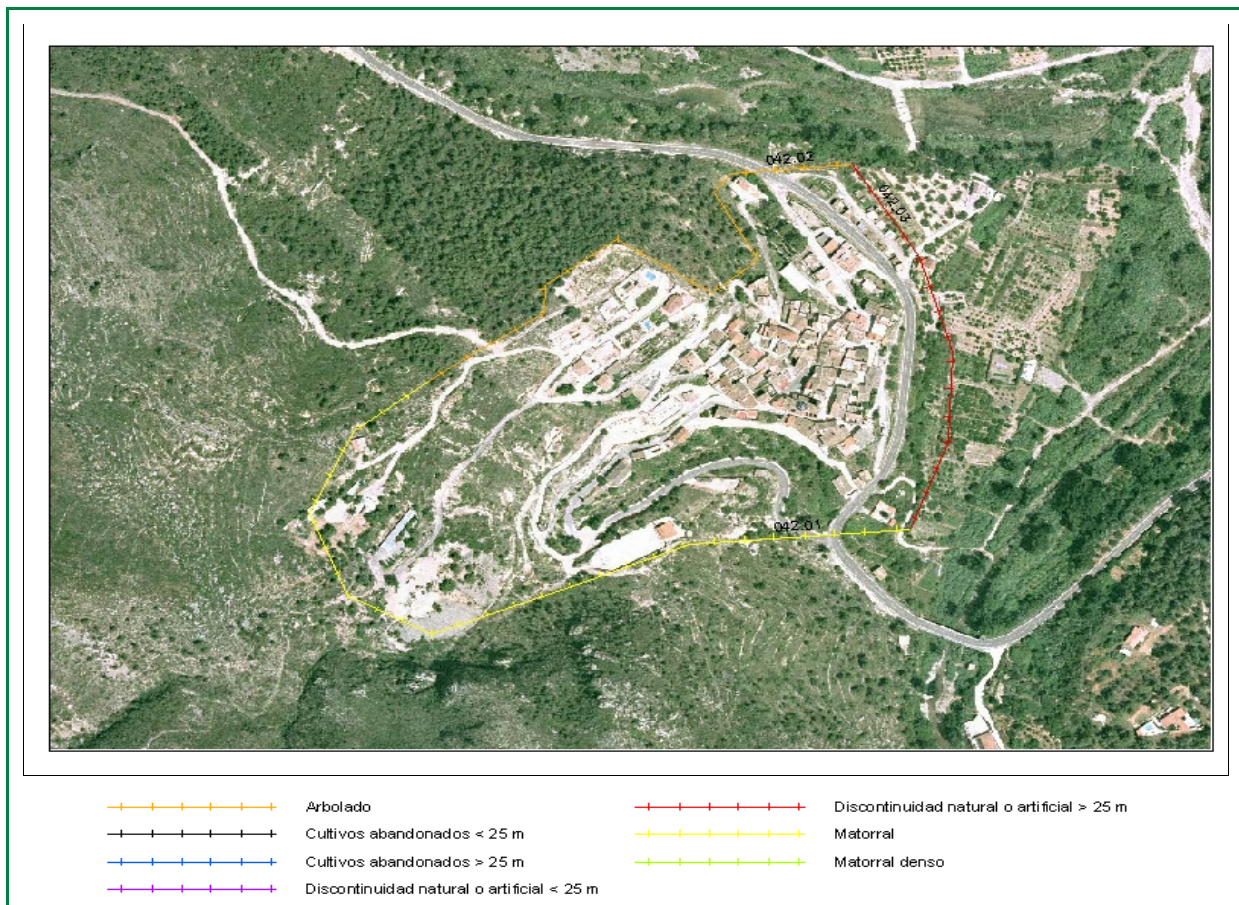

Clasificación según el Estudio básico para la protección contra incendios forestales del Ministerio de Medio Ambiente

Tipo (descripción): Población en mosaico agro-forestal

Índice de peligro: MEDIO

Viales de acceso

Número de viales: + de 1

Tratamiento de la vegetación junto a los viales de acceso: No existe

Zona perimetral

Vial perimetral: No existe

Área cortafuegos: No existe

Tramo	Longitud (m)	Actuación
04201	506,9	Matorral
04202	676,9	Arbolado
04203	338,45	Discontinuidad natural o artificial > 25 m

Estimación económica
de la ejecución del área
cortafuegos

4.439,00 €

Estimación económica del
mantenimiento del área
cortafuegos cada 4 años

1.480,00 €