

Cortes de Arenoso **Código INE** 120483 **Comarca:** El Alto Mijares

Datos municipales

	Superficie total	Superficie forestal	Sup forestal gestionada GVA
	8131.77 ha	6402.1 ha	462.13 ha
	Zona PREVIFOC 1S		Zona Meteorológica 7
Montes gestionados por la GVA:			
CS1031 CS092 CS3042 CS3079			
Plan Local de Quemadas	Plan Local de Prevención de Incendios	ZAU	Parque Natural
			Plan de Prev. de IF del Parque Natural

Análisis estadístico

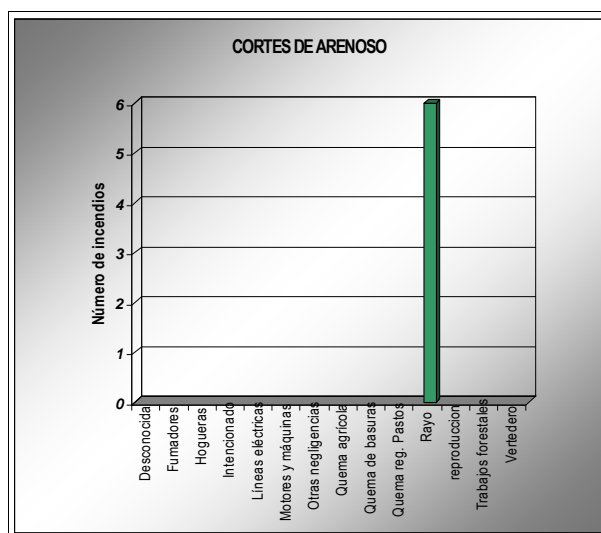
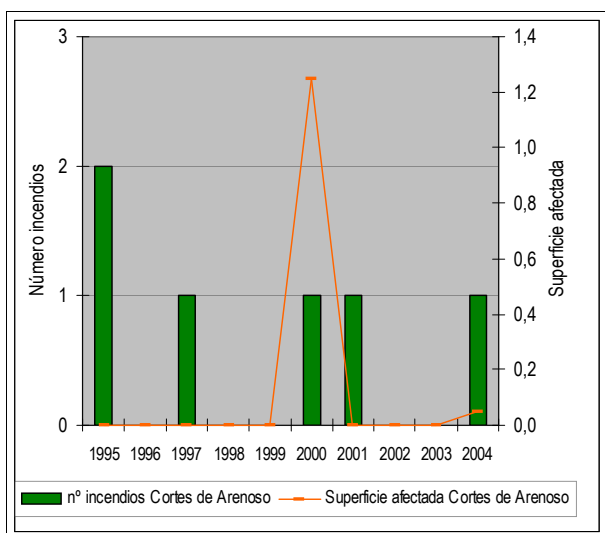

Plan de prevención de causas

Áreas recreativas	El Cubo de Guirlo(AR)	AR: área recreativa ZA: zona de acampada R: refugio						
Áreas urbanizadas	Cortes de Arenoso							
Zonas homogéneas PLQ								
Parques eólicos								
Infraestructuras lineales	<table border="1"> <tr> <th>Carreteras</th> <th>Líneas férreas</th> </tr> <tr> <td>Diputación Autónoma</td> <td></td> </tr> <tr> <td>Longitud total (m): 16492</td> <td>Longitud total (m): 0</td> </tr> </table>	Carreteras	Líneas férreas	Diputación Autónoma		Longitud total (m): 16492	Longitud total (m): 0	
Carreteras	Líneas férreas							
Diputación Autónoma								
Longitud total (m): 16492	Longitud total (m): 0							
Otras								

Cortes de Arenoso

Código INE 120483

Comarca: El Alto Mijares

Plan de Infraestructuras

Mapa de viales y puntos de agua

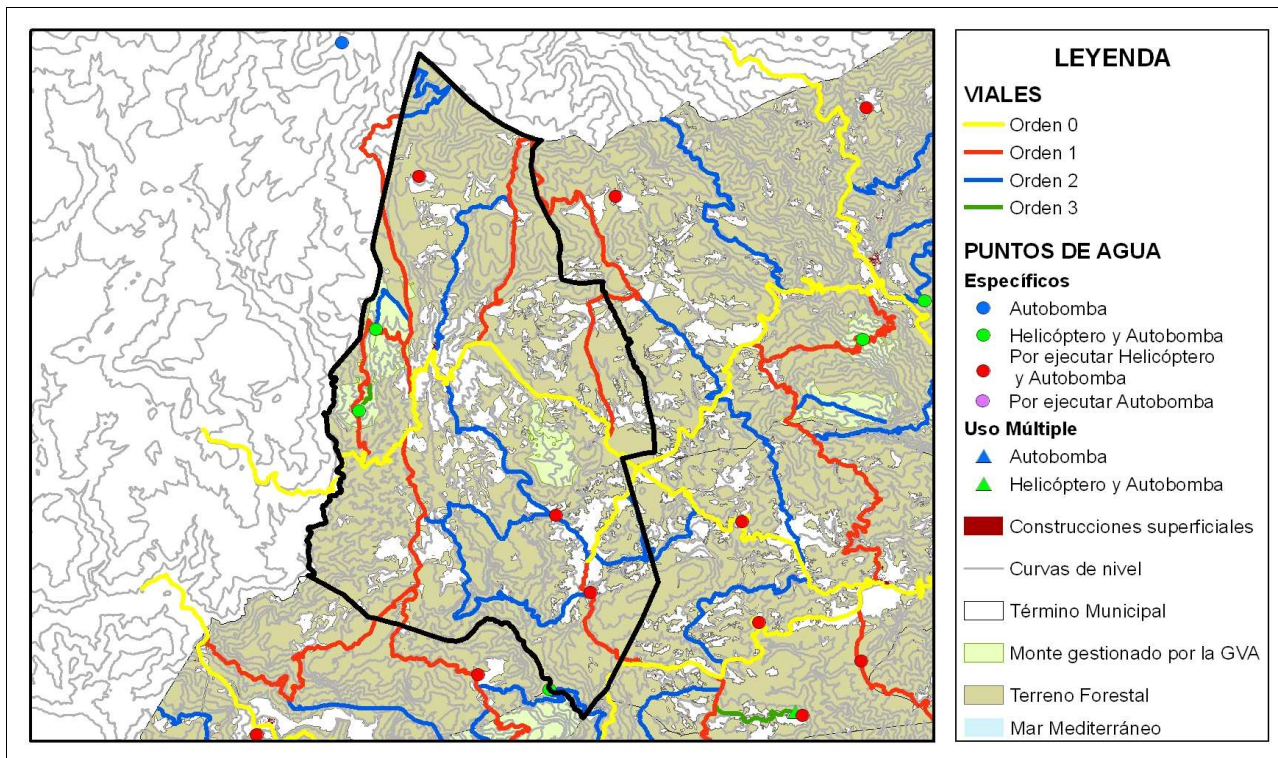

Mapa de áreas cortafuegos

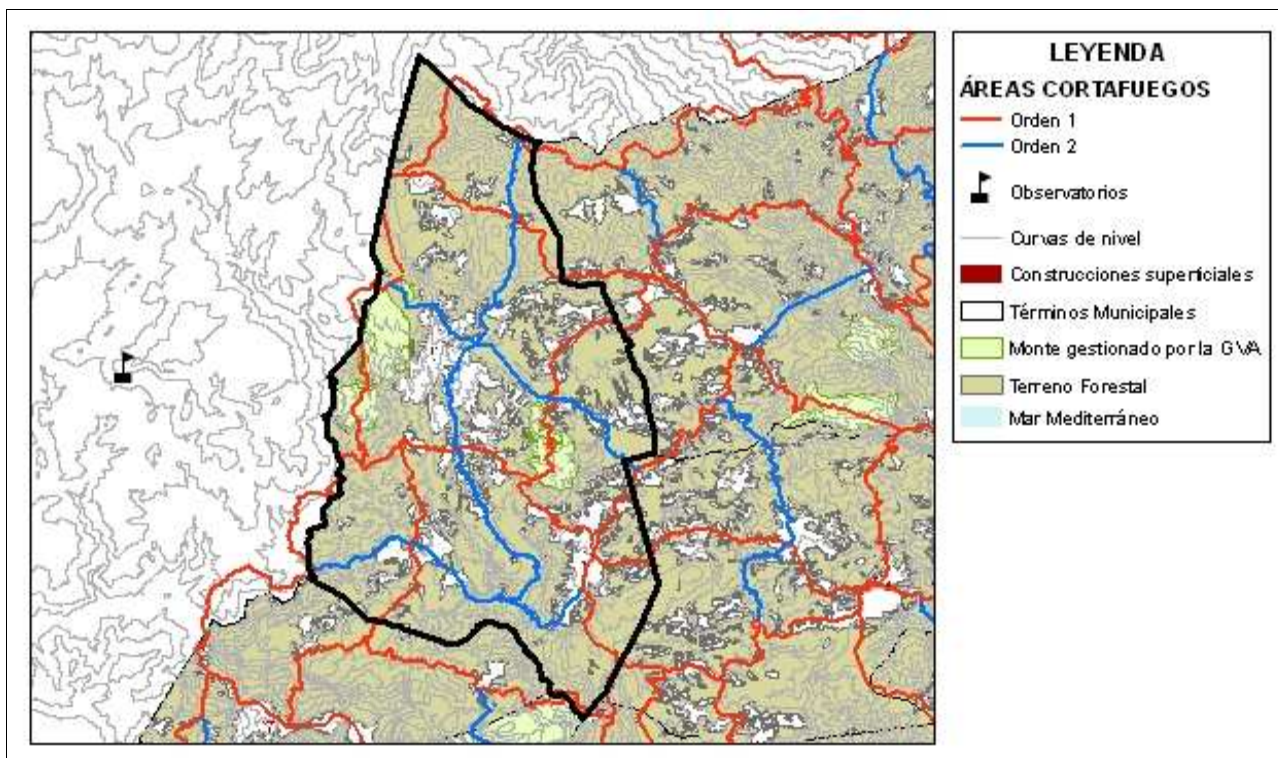

ÁREA URBANIZADA

20

COORDENADAS UTM

TÉRMINO MUNICIPAL

Cortes de Arenoso

X: 709330,37

Cortes de Arenoso

Y: 4451560,68

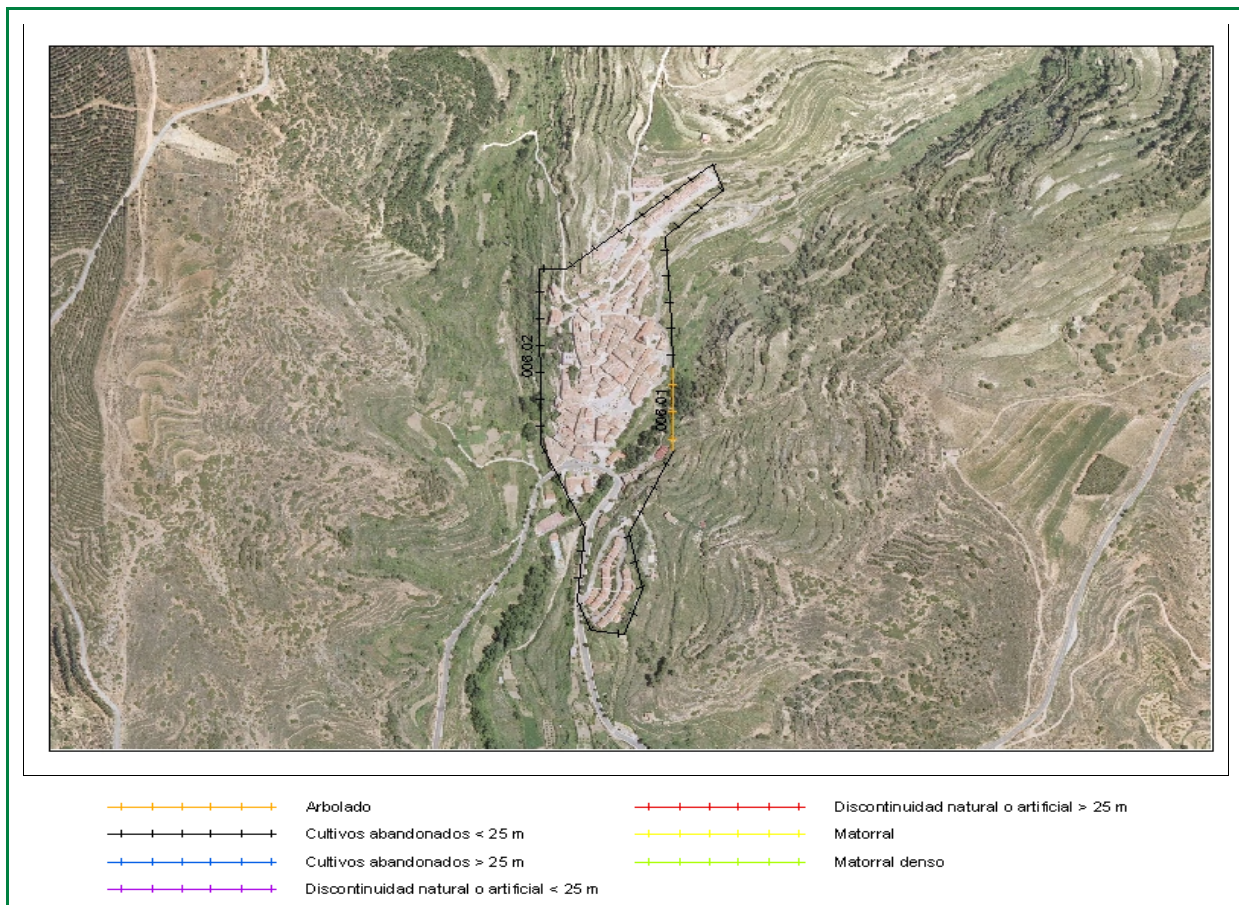

Clasificación según el Estudio básico para la protección contra incendios forestales del Ministerio de Medio Ambiente

Tipo (descripción): Población en mosaico agro-forestal

Índice de peligro: MEDIO

Viales de acceso

Número de viales: + de 1

Tratamiento de la vegetación junto a los viales de acceso: No existe

Zona perimetral

Vial perimetral: No existe

Área cortafuegos: No existe

Tramo	Longitud (m)	Actuación
00601	118,2	Arbolado
00602	1451,46	Cultivos abandonados < 25 m

Estimación económica
de la ejecución del área
cortafuegos

988,00 €

Estimación económica del
mantenimiento del área
cortafuegos cada 4 años

692,00 €



Área recreativa El Cubo de Guirlo

Término municipal: Cortes de Arenoso
Coordenadas: X: 713042 Y: 4445559
Nombre del monte:

Fecha inventario: 11/12/2007

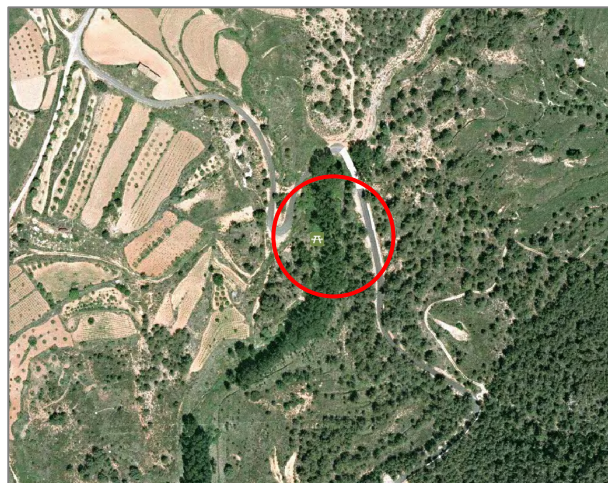

Características del área recreativa

Área recreativa

Gestión	CMA
Construcciones	No
Paellers	Si (2)
Vallado perimetral	No
Zonas de aparcamiento	No
Señalización	Si
Puntos de agua	
Aljibe	-
Hidrantes	-
Otros	

Puntos de fuego

Paellers

Características constructivas

Cubiertos: Si
Cerrados a tres vientos: Si
Resguardos laterales 1 metro: Si ⁽¹⁾
Solera de hormigón de 1 metro o más: Si
Red matachispas 0,5 cm de luz: No
Orientación: W

⁽¹⁾ Los resguardos laterales tienen aberturas.

Características del entorno

1 metro libre de combustible frente a la parte abierta: Si
3 metros libres de hierba, pinocha, hojarasca ni matorral: No
Poda de árboles hasta 3 metros de altura en 5 metros: No
Salida de humos sin ramas (mínimo 3 metros): No

Otras Construcciones con puntos de fuego

Red matachispas 0,5 cm de luz: --
3 metros libres de vegetación alrededor del edificio: --
3 metros libres de hierba seca alrededor del edificio: --

Riesgo*: Alto

* Valoración subjetiva del riesgo a partir de las características analizadas

Vegetación

Interior

Estado del matorral (FCC): 30 %
Arbolado (FCC): 50 %
Poda igual o mayor a 2/3 de altura o hasta 3 metros: No
Existencia de chopos hembra: No

Perimetral

Cultivos en producción: No
Cultivos abandonados: No
Áreas cortafuegos (25 metros): No
Áreas cortafuegos con principio y fin en viales: No

Zona de aparcamiento

Desprovista de vegetación herbácea: --
Existencia de chopos hembra: --

Contenedores y papeleras

Contenedores

Material **NO** combustible, incluida tapa: --
Alejados de los puntos de fuego: --
En zona de decapado u hormigonado: --
Muretes que impiden el desplazamiento: --

Papeleras

Fabricadas con materiales **NO** inflamables: --
Cercanas a lugares de generación de residuos: --
Alejadas de puntos de fuego y del terreno forestal: --

Cartelería

Normas de uso del paellero: No
Cartel informativo cierre preemergencia 3: Si
Otros carteles informativos: No

Vista general área recreativa



Detalle matachispas



Punto de fuego



Contenedores

NO HAY

Cartel cierre preemergencia

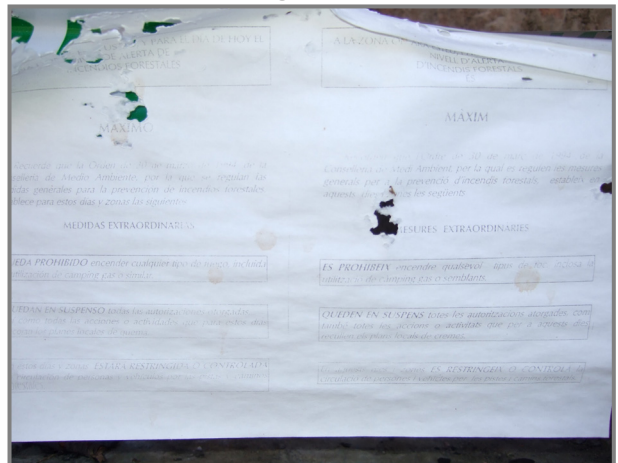

Notas: