

Cirat Código INE **120461** Comarca: **El Alto Mijares**

Datos municipales

	Superficie total	Superficie forestal	Sup forestal gestionada GVA
	4123.11 ha	3832.94 ha	85.46 ha
	Zona PREVIFOC 1S		Zona Meteorológica 7
Montes gestionados por la GVA:			
CS071			
Plan Local de Quemadas	Plan Local de Prevención de Incendios	ZAU	Parque Natural
		U.A.17/18	
			Plan de Prev. de IF del Parque Natural

Análisis estadístico

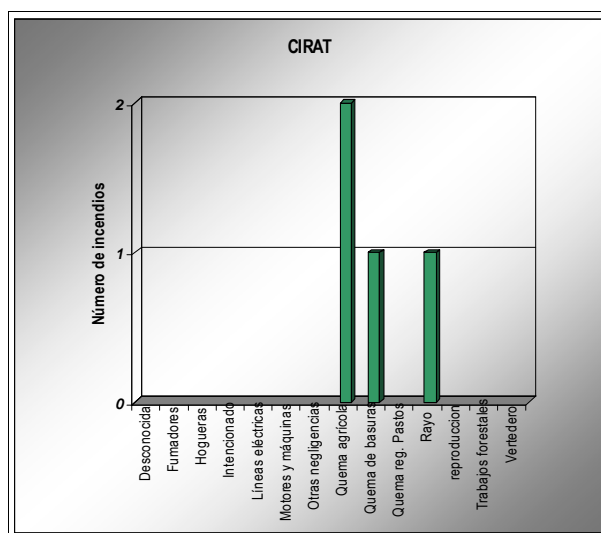
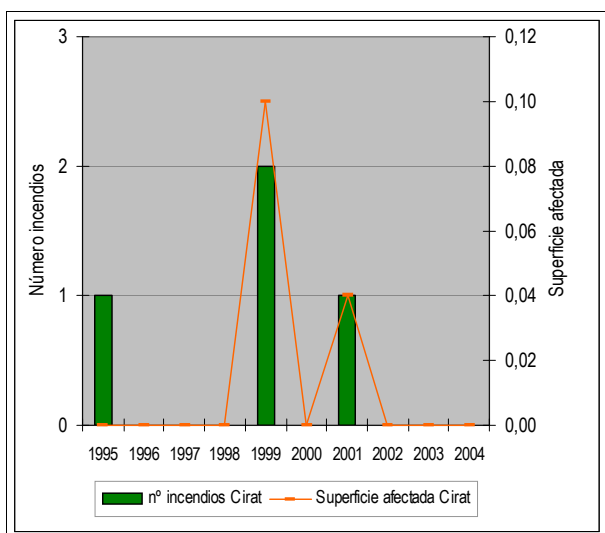

Plan de prevención de causas

Áreas recreativas		AR: área recreativa ZA: zona de acampada R: refugio
Áreas urbanizadas	Cirat	El Tormo
Zonas homogéneas PLQ		
Parques eólicos		
Infraestructuras lineales	Carreteras	Líneas férreas
	Autonómica	Longitud total (m): 10347
Otras		

Cirat

Código INE 120461

Comarca: El Alto Mijares

Plan de Infraestructuras

Mapa de viales y puntos de agua

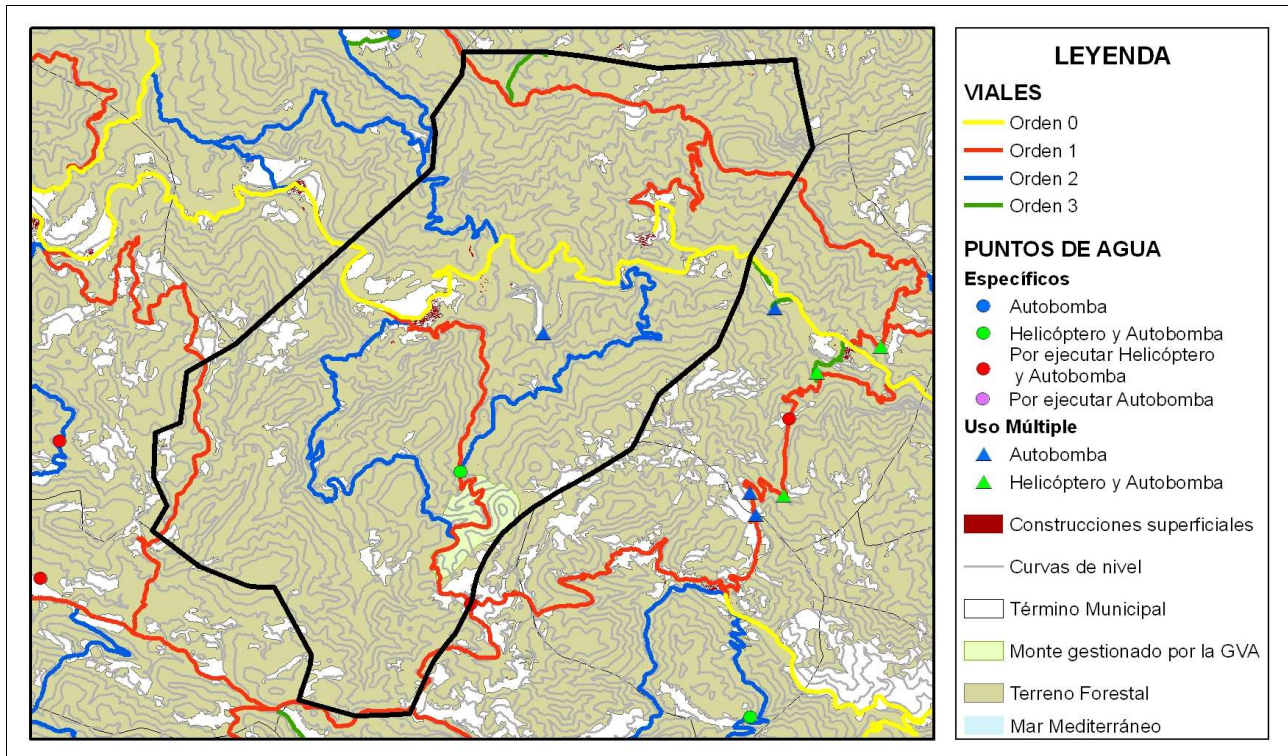

Mapa de áreas cortafuegos

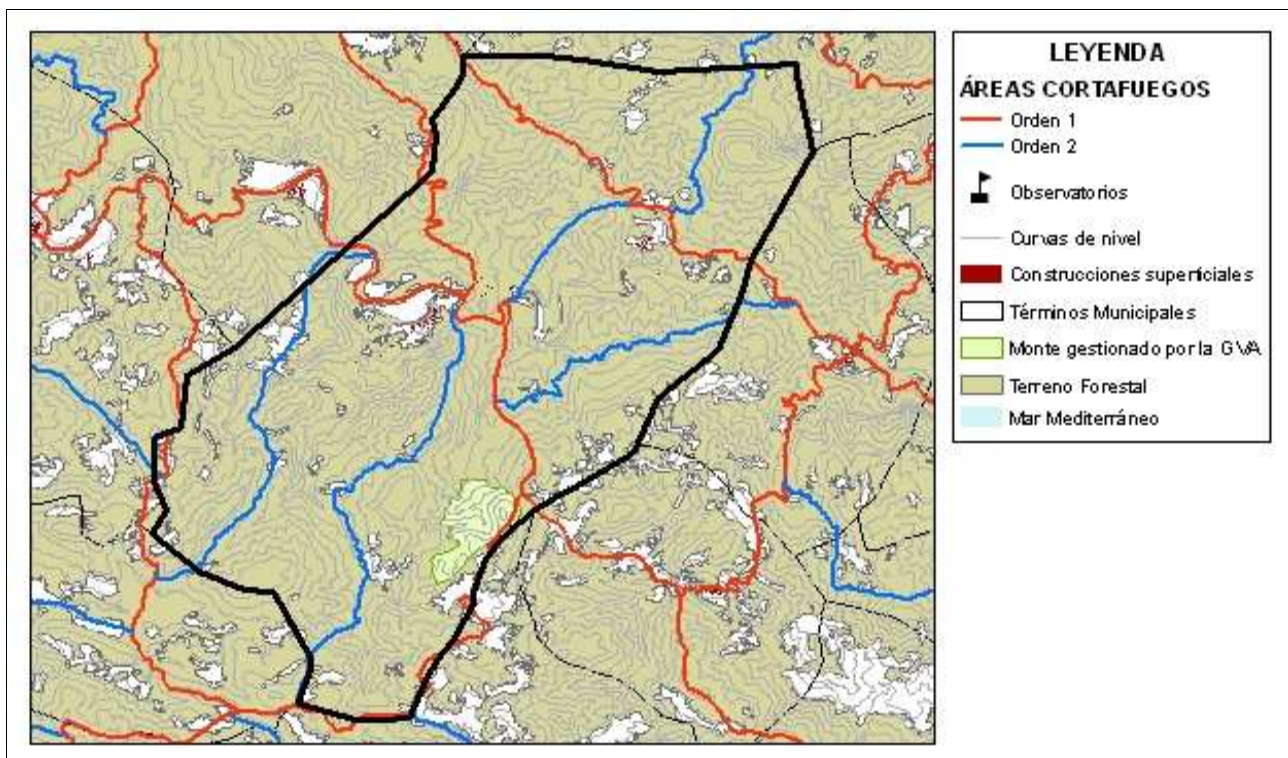

ÁREA URBANIZADA

18

COORDENADAS UTM

TÉRMINO MUNICIPAL

Cirat

X: 716504,84

Y: 4437166,1

Cirat

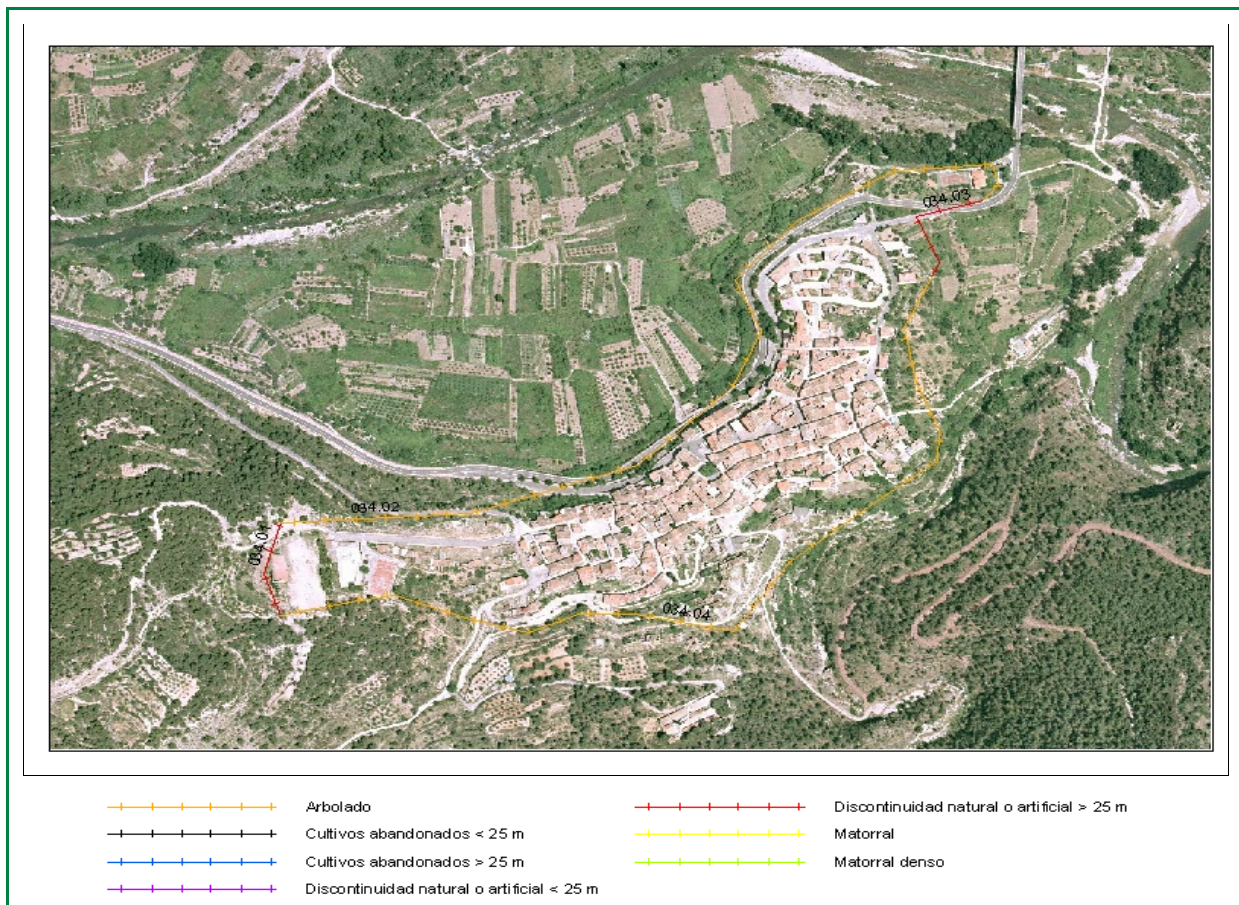

Clasificación según el Estudio básico para la protección contra incendios forestales del Ministerio de Medio Ambiente

Tipo (descripción): Población en mosaico agro-forestal

Índice de peligro: MEDIO

Viales de acceso

Número de viales: + de 1

Tratamiento de la vegetación junto a los viales de acceso: No existe

Zona perimetral

Vial perimetral: No existe

Área cortafuegos: No existe

Tramo	Longitud (m)	Actuación
03401	110,66	Discontinuidad natural o artificial > 25 m
03402	980	Arbolado
03403	143,47	Discontinuidad natural o artificial > 25 m
03404	972,68	Arbolado

Estimación económica
de la ejecución del área
cortafuegos

7.323,00 €

Estimación económica del
mantenimiento del área
cortafuegos cada 4 años

2.441,00 €

ÁREA URBANIZADA

19

COORDENADAS UTM

TÉRMINO MUNICIPAL

El Tormo

X: 719396,61

Cirat

Y: 4438203,1

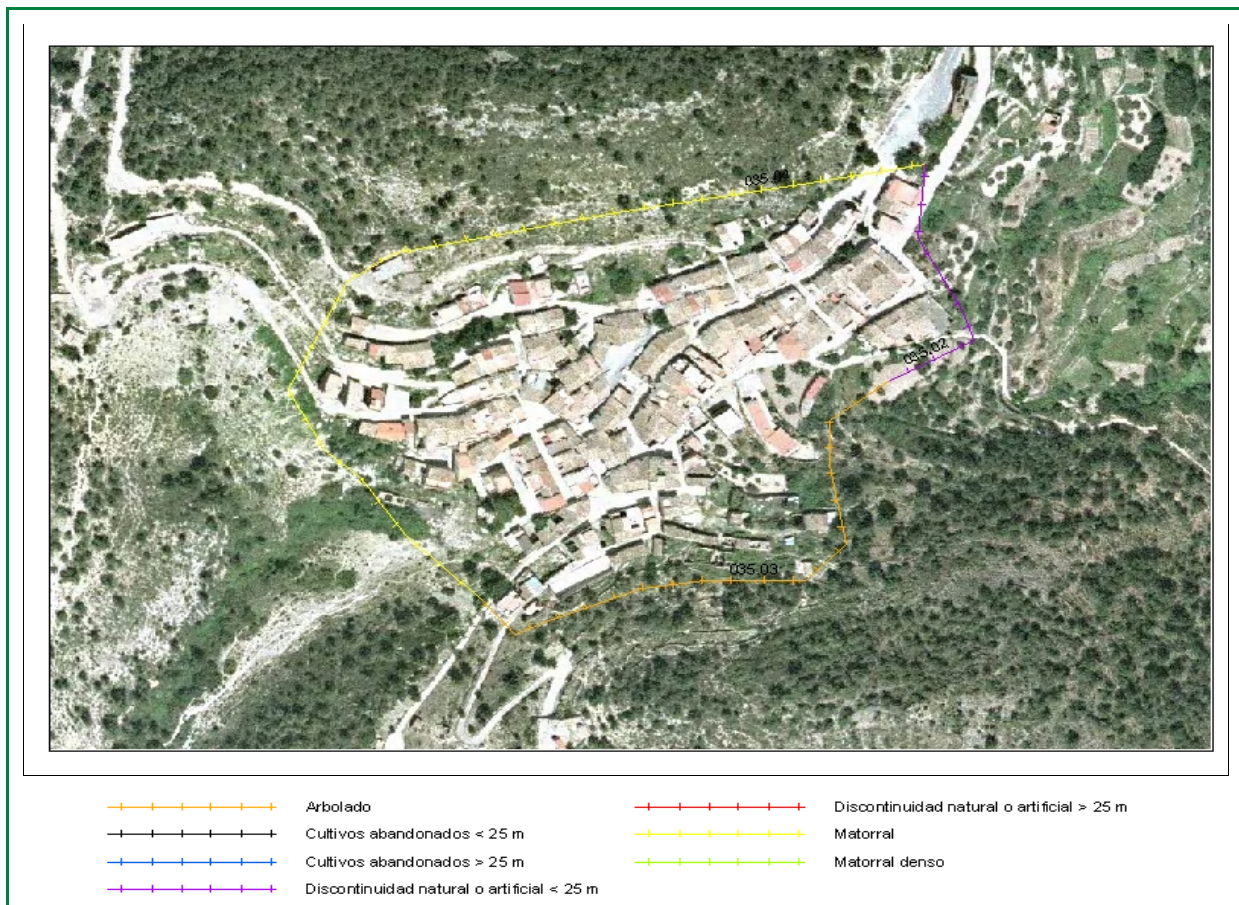

Clasificación según el Estudio básico para la protección contra incendios forestales del Ministerio de Medio Ambiente

Tipo (descripción): Interfaz de pequeña población con arbolado

Índice de peligro: ALTO

Viales de acceso

Número de viales: + de 1

Tratamiento de la vegetación junto a los viales de acceso: No existe

Zona perimetral

Vial perimetral: No existe

Área cortafuegos: No existe

Tramo	Longitud (m)	Actuación
03501	467,31	Matorral
03502	138,67	Discontinuidad natural o artificial < 25 m
03503	281,46	Arbolado

Estimación económica de la ejecución del área cortafuegos

2.808,00 €

Estimación económica del mantenimiento del área cortafuegos cada 4 años

936,00 €