

**Chóvar** Código INE **120568** Comarca: **El Alto Palancia**

Datos municipales

	<b>Superficie total</b>	<b>Superficie forestal</b>	<b>Sup forestal gestionada GVA</b>	
	1821.48 ha	1353.25 ha	144.34 ha	
	<b>Zona PREVIFOC 1S</b>		<b>Zona Meteorológica 7</b>	
<b>Montes gestionados por la GVA:</b>				
CS053 CS051 CS052				
<b>Plan Local de Quemas</b>	<b>Plan Local de Prevención de Incendios</b>	<b>ZAU</b>	<b>Parque Natural</b>	<b>Plan de Prev. de IF del Parque Natural</b>
SI (2004)		U.A.17/18	Serra d'Espadà	SI (22/05/2006)

Análisis estadístico

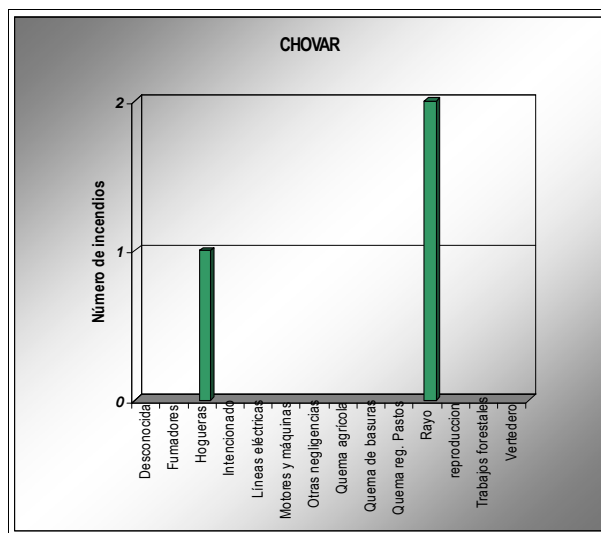
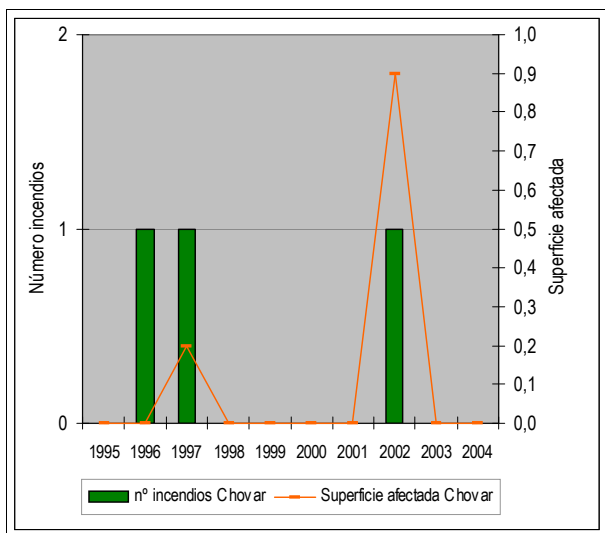

Plan de prevención de causas

<b>Áreas recreativas</b>		AR: área recreativa ZA: zona de acampada R: refugio
<b>Áreas urbanizadas</b>	Chóvar	
<b>Zonas homogéneas PLQ</b>		
<b>Parques eólicos</b>		
<b>Infraestructuras lineales</b>	<b>Carreteras</b>	<b>Líneas férreas</b>
	Autonómica Longitud total (m): 11424	Longitud total (m): 0
<b>Otras</b>		

Chóvar

Código INE 120568

Comarca: El Alto Palancia

Plan de Infraestructuras

■ Mapa de viales y puntos de agua

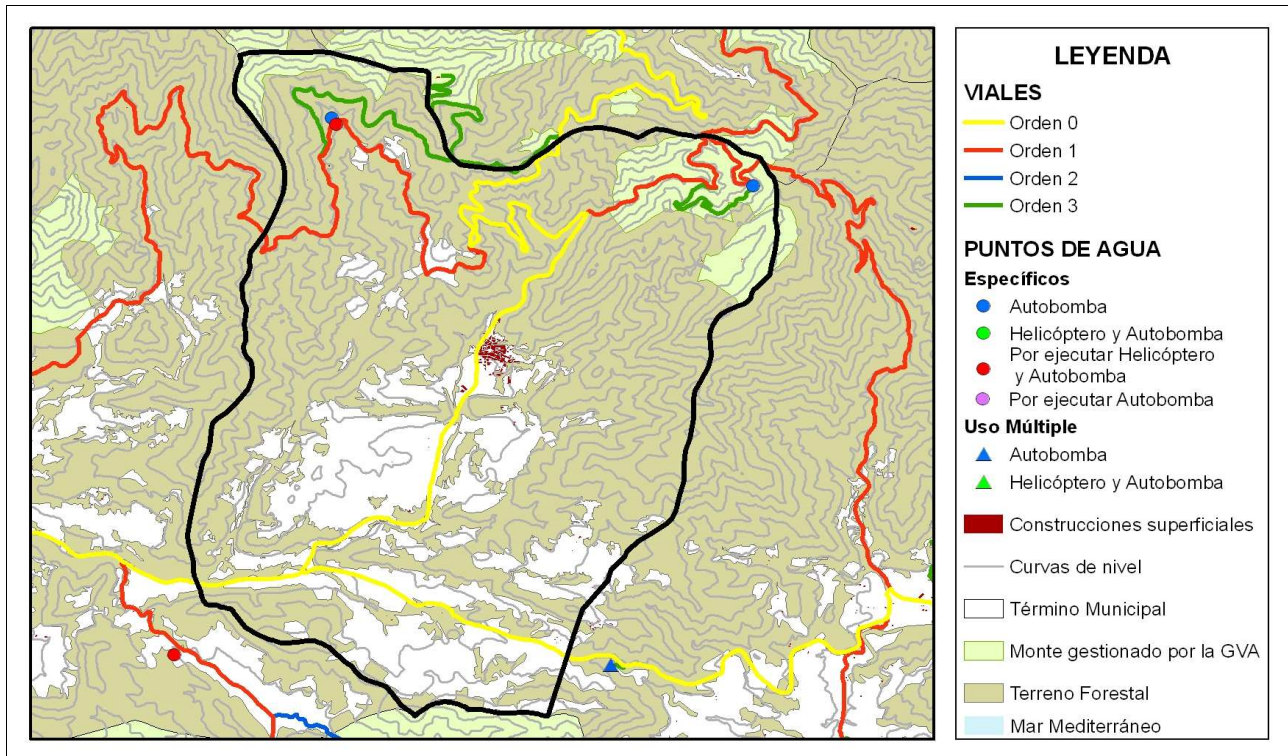

■ Mapa de áreas cortafuegos

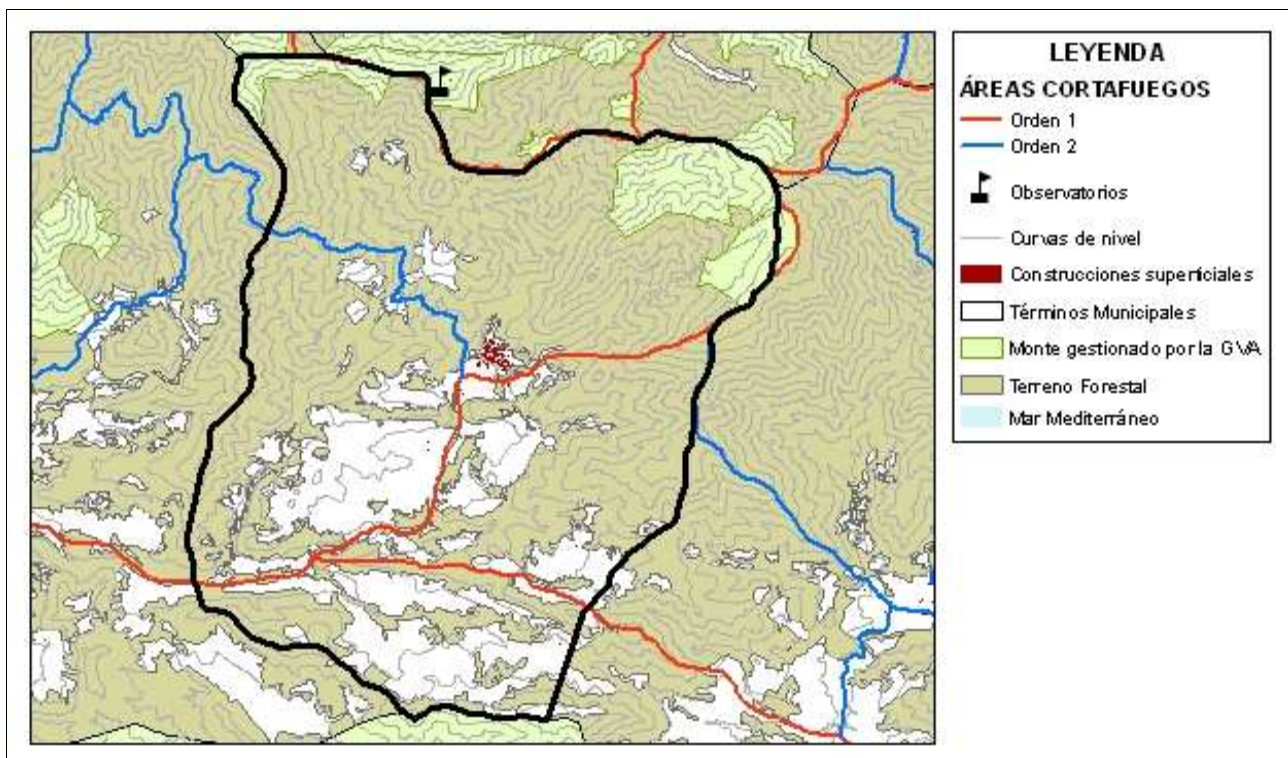



ÁREA URBANIZADA

17

COORDENADAS UTM

TÉRMINO MUNICIPAL

Chovar

X: 729347,75

Y: 4414866,54

Chovar

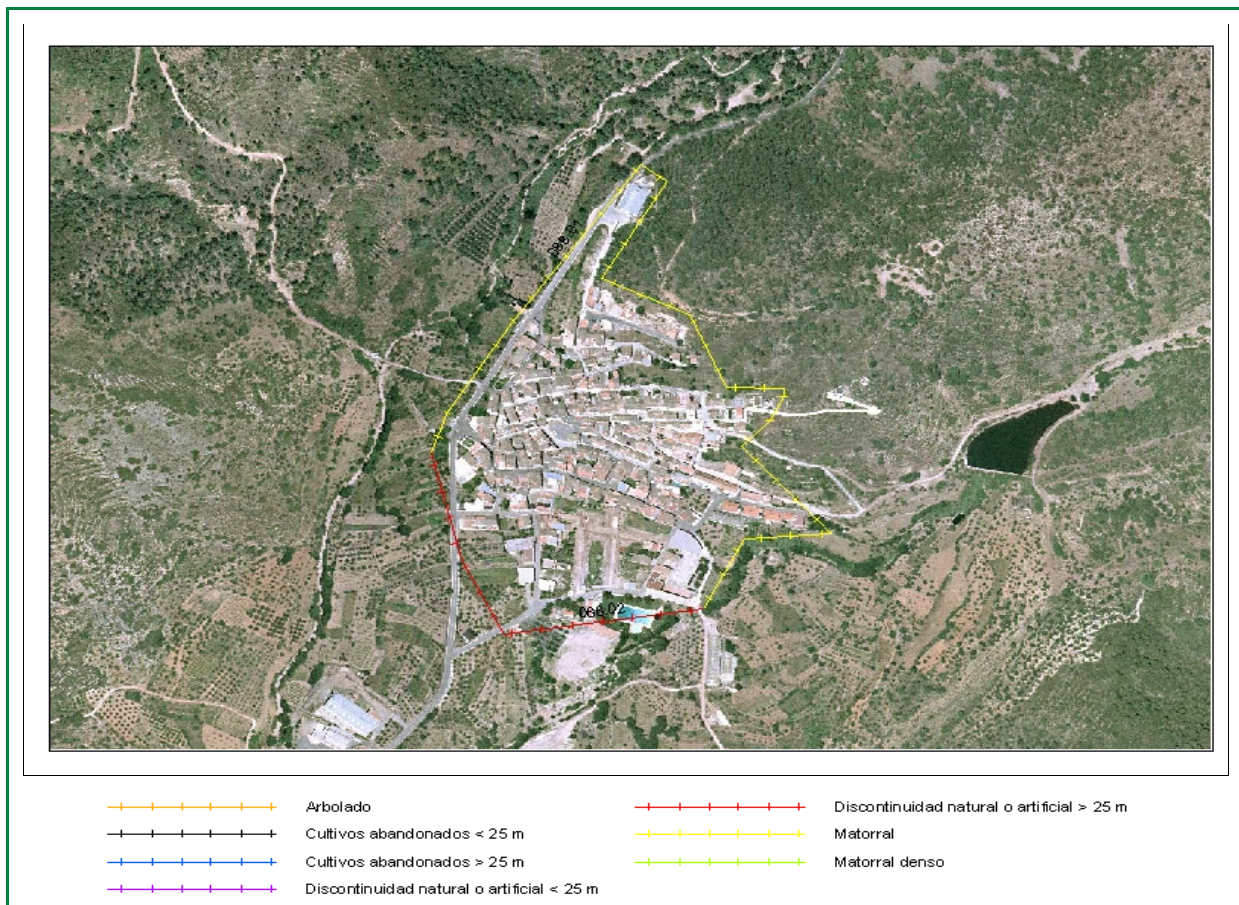

Clasificación según el Estudio básico para la protección contra incendios forestales del Ministerio de Medio Ambiente

**Tipo (descripción):** Población en mosaico agro-forestal

**Índice de peligro:** MEDIO

**Viales de acceso**

**Número de viales:** + de 1

**Tratamiento de la vegetación junto a los viales de acceso:** No existe

**Zona perimetral**

**Vial perimetral:** No existe

**Área cortafuegos:** No existe

Tramo	Longitud (m)	Actuación
08801	1177,6	Matorral
08802	416,01	Discontinuidad natural o artificial > 25 m

Estimación económica de la ejecución del área cortafuegos

**4.416,00 €**

Estimación económica del mantenimiento del área cortafuegos cada 4 años

**1.472,00 €**