

Castillo de Villamalefa Código INE **120419** Comarca: **El Alto Mijares**

Datos municipales

	Superficie total	Superficie forestal	Sup forestal gestionada GVA
	3775.64 ha	3239.83 ha	345.49 ha
	Zona PREVIFOC 1S		Zona Meteorológica 7
Montes gestionados por la GVA:			
CS1036CS106			
Plan Local de Quemadas	Plan Local de Prevención de Incendios	ZAU	Parque Natural
			Plan de Prev. de IF del Parque Natural

Análisis estadístico

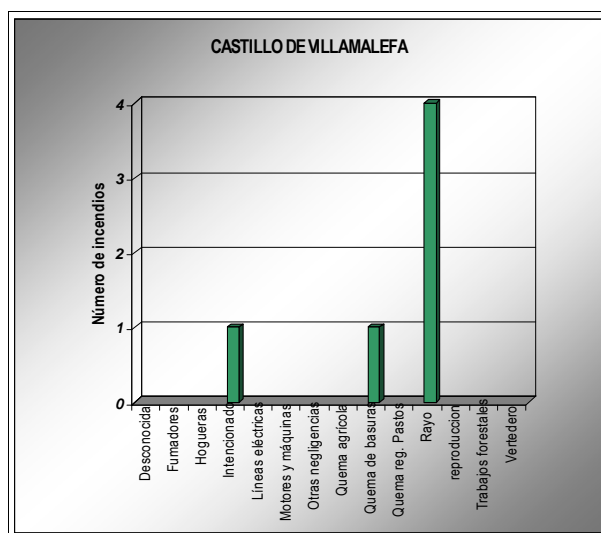
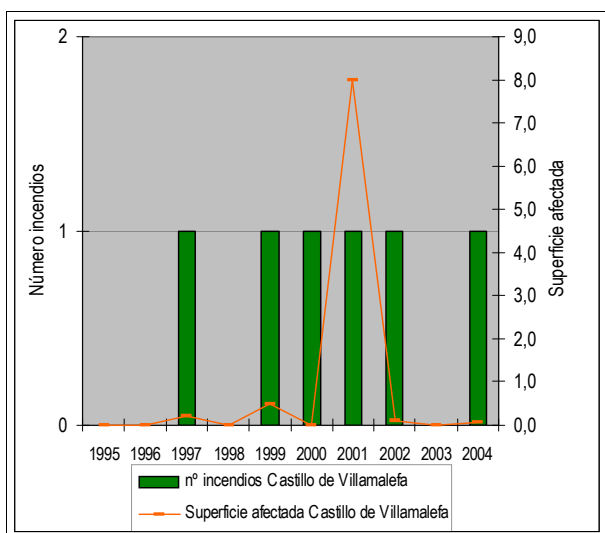

Plan de prevención de causas

Áreas recreativas		AR: área recreativa ZA: zona de acampada R: refugio						
Áreas urbanizadas	Castillo de Villamalefa Cedraman Cedraman1							
Zonas homogéneas PLQ								
Parques eólicos								
Infraestructuras lineales	<table border="1"> <tr> <th>Carreteras</th> <th>Líneas férreas</th> </tr> <tr> <td>Diputación Autonómica</td> <td></td> </tr> <tr> <td>Longitud total (m): 22535</td> <td>Longitud total (m): 0</td> </tr> </table>	Carreteras	Líneas férreas	Diputación Autonómica		Longitud total (m): 22535	Longitud total (m): 0	
Carreteras	Líneas férreas							
Diputación Autonómica								
Longitud total (m): 22535	Longitud total (m): 0							
Otras								

Castillo de Villamalefa

Código INE 120419

Comarca: El Alto Mijares

Plan de Infraestructuras

Mapa de viales y puntos de agua

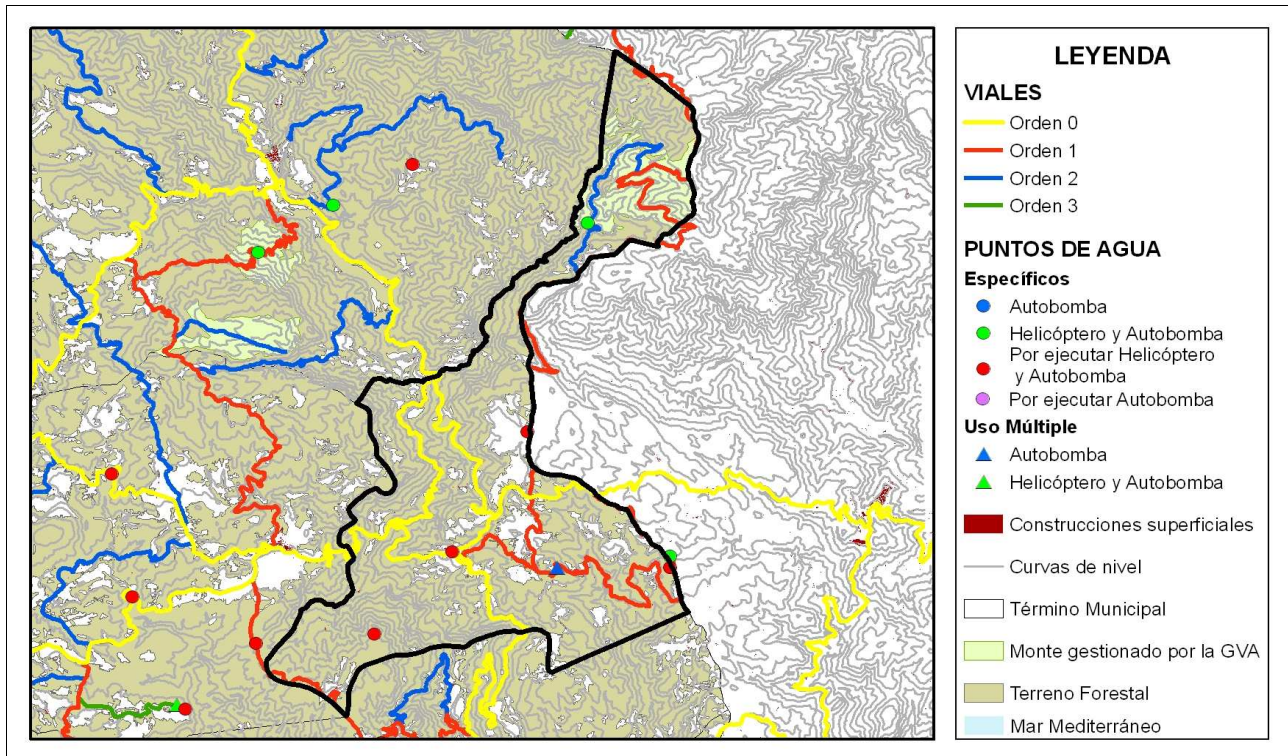

Mapa de áreas cortafuegos

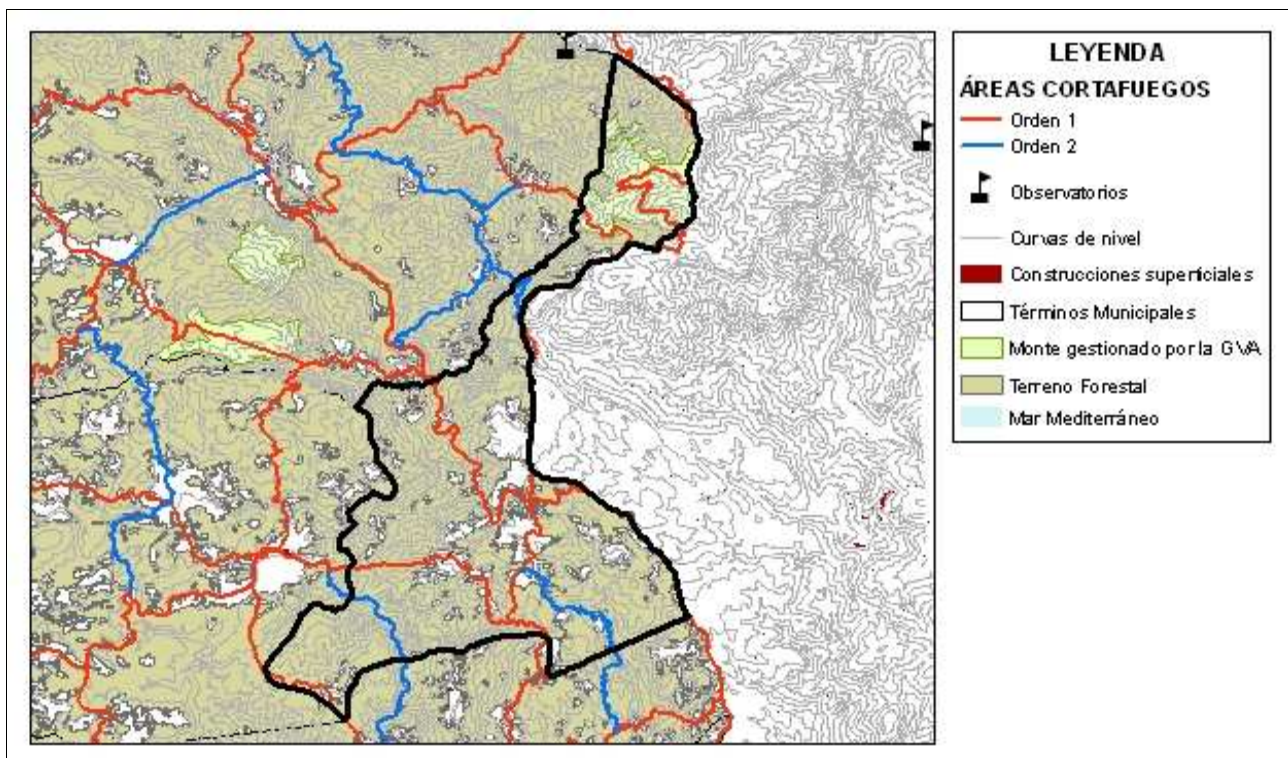

ÁREA URBANIZADA

14

COORDENADAS UTM

TÉRMINO MUNICIPAL

Castillo de Villamalefa

X: 723392,92

Castillo de Villamalefa

Y: 4445697,26

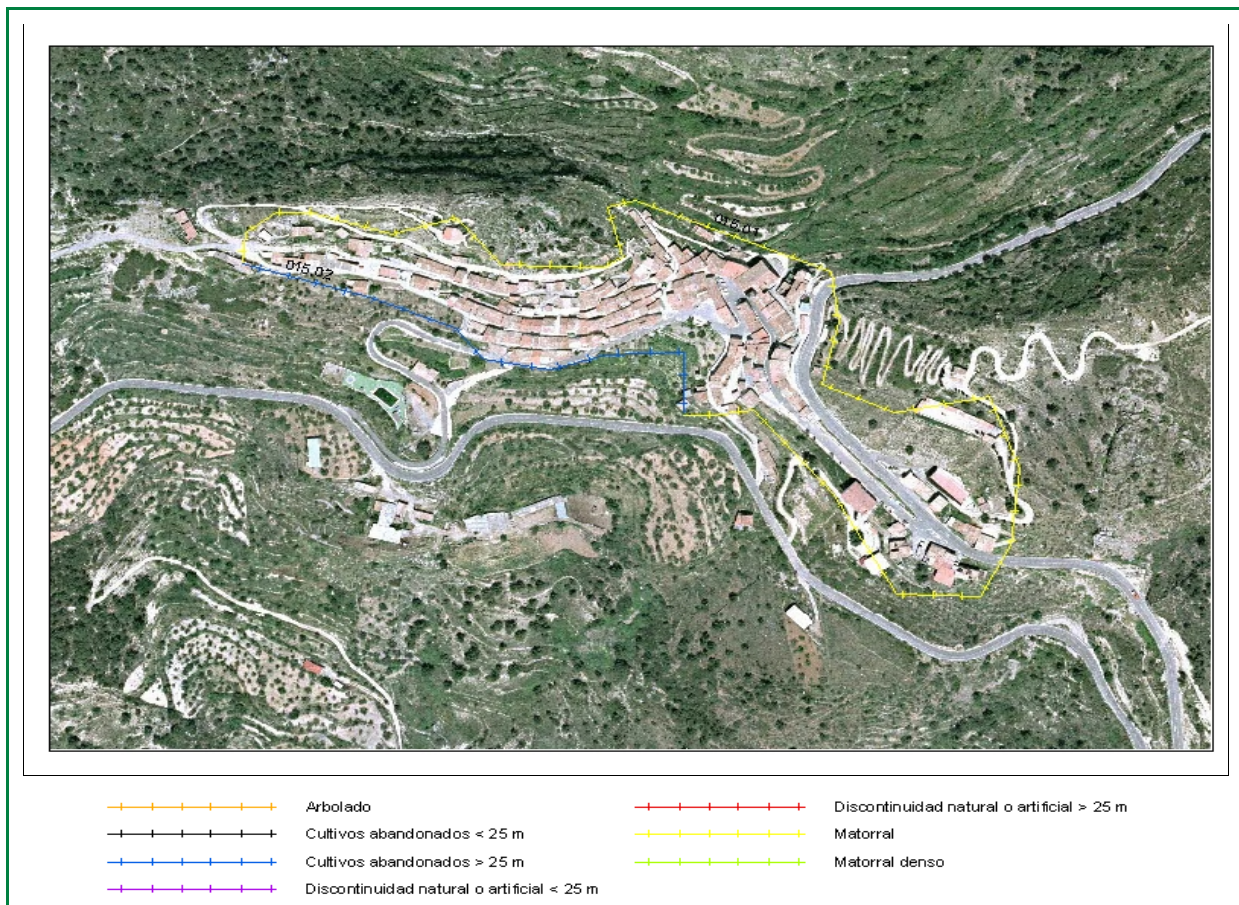

Clasificación según el Estudio básico para la protección contra incendios forestales del Ministerio de Medio Ambiente

Tipo (descripción): Población en mosaico agro-forestal

Índice de peligro: MEDIO

Viales de acceso

Número de viales: + de 1

Tratamiento de la vegetación junto a los viales de acceso: No existe

Zona perimetral

Vial perimetral: No existe

Área cortafuegos: No existe

Tramo	Longitud (m)	Actuación
01501	1155,16	Matorral
01502	368,25	Cultivos abandonados > 25 m

Estimación económica
de la ejecución del área
cortafuegos

4.470,00 €

Estimación económica del
mantenimiento del área
cortafuegos cada 4 años

1.582,00 €

ÁREA URBANIZADA

15

COORDENADAS UTM

TÉRMINO MUNICIPAL

Cedraman

X: 722673,05

Castillo de Villamalefa

Y: 4448735,56



Clasificación según el Estudio básico para la protección contra incendios forestales del Ministerio de Medio Ambiente

Tipo (descripción): Población en mosaico agro-forestal

Índice de peligro: MEDIO

Viales de acceso

Número de viales: + de 1

Tratamiento de la vegetación junto a los viales de acceso: No existe

Zona perimetral

Vial perimetral: No existe

Área cortafuegos: No existe

Tramo	Longitud (m)	Actuación
01301	769,4	Cultivos abandonados < 25 m
01302	189,59	Matorral denso

Estimación económica de la ejecución del área cortafuegos

999,00 €

Estimación económica del mantenimiento del área cortafuegos cada 4 años

526,00 €

ÁREA URBANIZADA

16

COORDENADAS UTM

TÉRMINO MUNICIPAL

Cedraman1

X: 722383,18

Castillo de Villamalefa

Y: 4448571,28



Clasificación según el Estudio básico para la protección contra incendios forestales del Ministerio de Medio Ambiente

Tipo (descripción): Población en mosaico agro-forestal

Índice de peligro: MEDIO

Viales de acceso

Número de viales: + de 1

Tratamiento de la vegetación junto a los viales de acceso: No existe

Zona perimetral

Vial perimetral: No existe

Área cortafuegos: No existe

Tramo	Longitud (m)	Actuación
01401	522,3	Matorral denso

Estimación económica
de la ejecución del área
cortafuegos

1.959,00 €

Estimación económica del
mantenimiento del área
cortafuegos cada 4 años

653,00 €