

Burriana Código INE **120326** Comarca: **La Plana Baixa**

Datos municipales

| | | | |
|---|--|----------------------------|---|
|  | Superficie total | Superficie forestal | Sup forestal gestionada GVA |
| | 4656.5 ha | 0 ha | 0 ha |
| | Zona PREVIFOC 2 | | Zona Meteorológica 2 |
| Montes gestionados por la GVA: | | | |
| Plan Local de Quemadas | Plan Local de Prevención de Incendios | ZAU | Parque Natural |
| | | | |
| | | | Plan de Prev. de IF del Parque Natural |
| | | | |

Análisis estadístico

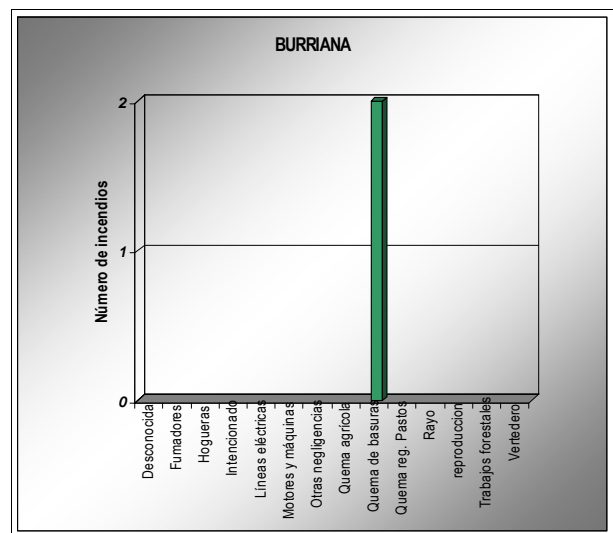
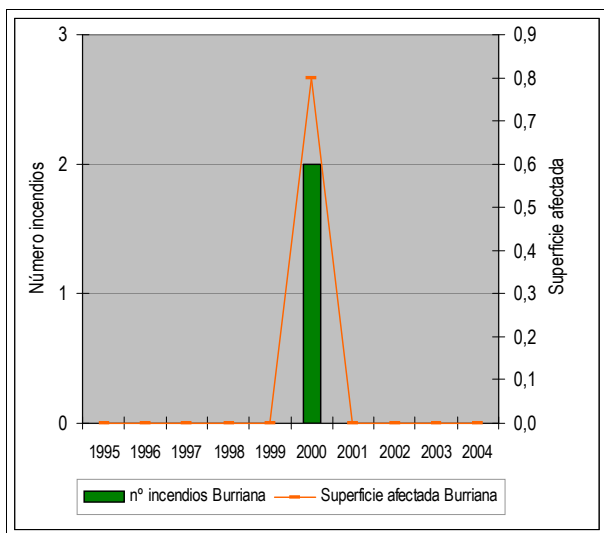

Plan de prevención de causas

| Áreas recreativas | | AR: área recreativa ZA: zona de acampada R: refugio | | | | | | | | |
|----------------------------------|---|---|--|----------------------------|---------------------------|--|----------------|--|-------|-------------------------|
| Áreas urbanizadas | | | | | | | | | | |
| Zonas homogéneas PLQ | Zh1(Alfondeguilla,Almenara,Alquerias,Artana,Betxi,La Llosa,Moncofar,Nules,Onda,Ribesalbes,Tales,Vall d'Uixò,Villareal,Vilavella,Xilxes) | | | | | | | | | |
| Parques eólicos | | | | | | | | | | |
| Infraestructuras lineales | <table border="1"> <tr><th colspan="2">Carreteras</th></tr> <tr><td>Diputación Autonómica RIGE</td><td>Longitud total (m): 31416</td></tr> </table> | Carreteras | | Diputación Autonómica RIGE | Longitud total (m): 31416 | <table border="1"> <tr><th colspan="2">Líneas férreas</th></tr> <tr><td>RENFE</td><td>Longitud total (m): 430</td></tr> </table> | Líneas férreas | | RENFE | Longitud total (m): 430 |
| Carreteras | | | | | | | | | | |
| Diputación Autonómica RIGE | Longitud total (m): 31416 | | | | | | | | | |
| Líneas férreas | | | | | | | | | | |
| RENFE | Longitud total (m): 430 | | | | | | | | | |
| Otras | | | | | | | | | | |

Burriana

Código INE 120326

Comarca: La Plana Baixa

Plan de Infraestructuras

■ Mapa de viales y puntos de agua

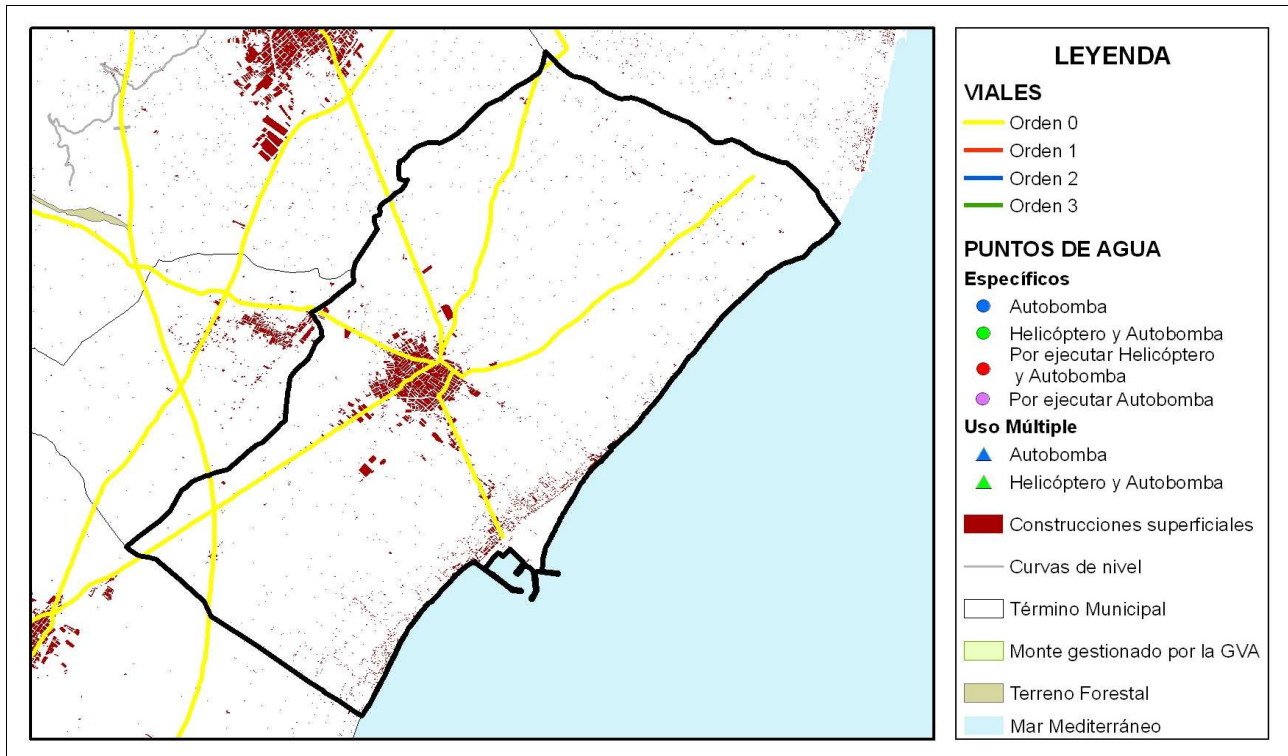

■ Mapa de áreas cortafuegos

