

Benafer Código INE **120249** Comarca: **El Alto Palancia**

Datos municipales

	Superficie total	Superficie forestal	Sup forestal gestionada GVA
	1714.4 ha	1308.62 ha	404.77 ha
	Zona PREVIFOC 1S		Zona Meteorológica 7
Montes gestionados por la GVA:			
CS3038CS125			
Plan Local de Quemadas	Plan Local de Prevención de Incendios	ZAU	Parque Natural
SI (2002)			
			Plan de Prev. de IF del Parque Natural

Análisis estadístico

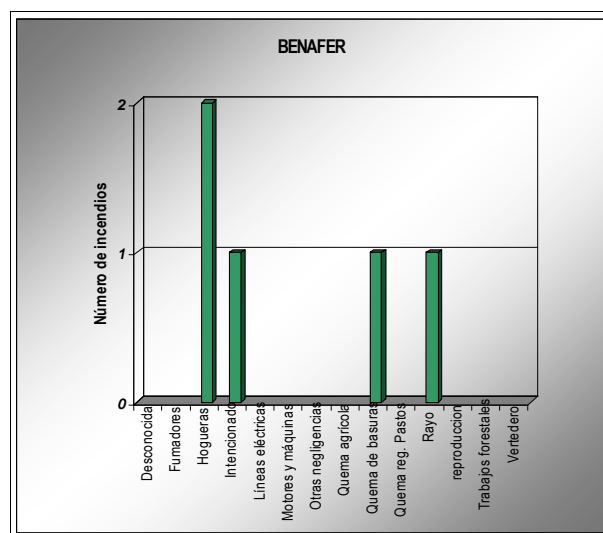
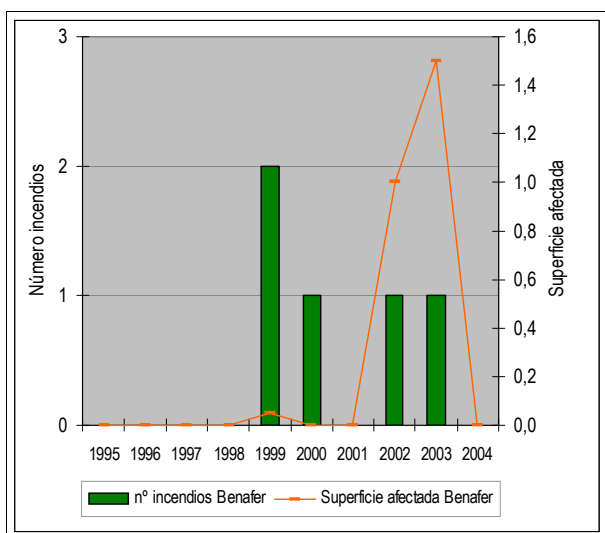

Plan de prevención de causas

Áreas recreativas		AR: área recreativa ZA: zona de acampada R: refugio
Áreas urbanizadas	Benafer	
Zonas homogéneas PLQ		
Parques eólicos	Zona 6	
Infraestructuras lineales	Carreteras	Líneas férreas
	Diputación Autónoma RIGE Longitud total (m): 6510	RENFE Longitud total (m): 2575
Otras		

Benafer

Código INE 120249

Comarca: El Alto Palancia

Plan de Infraestructuras

Mapa de viales y puntos de agua

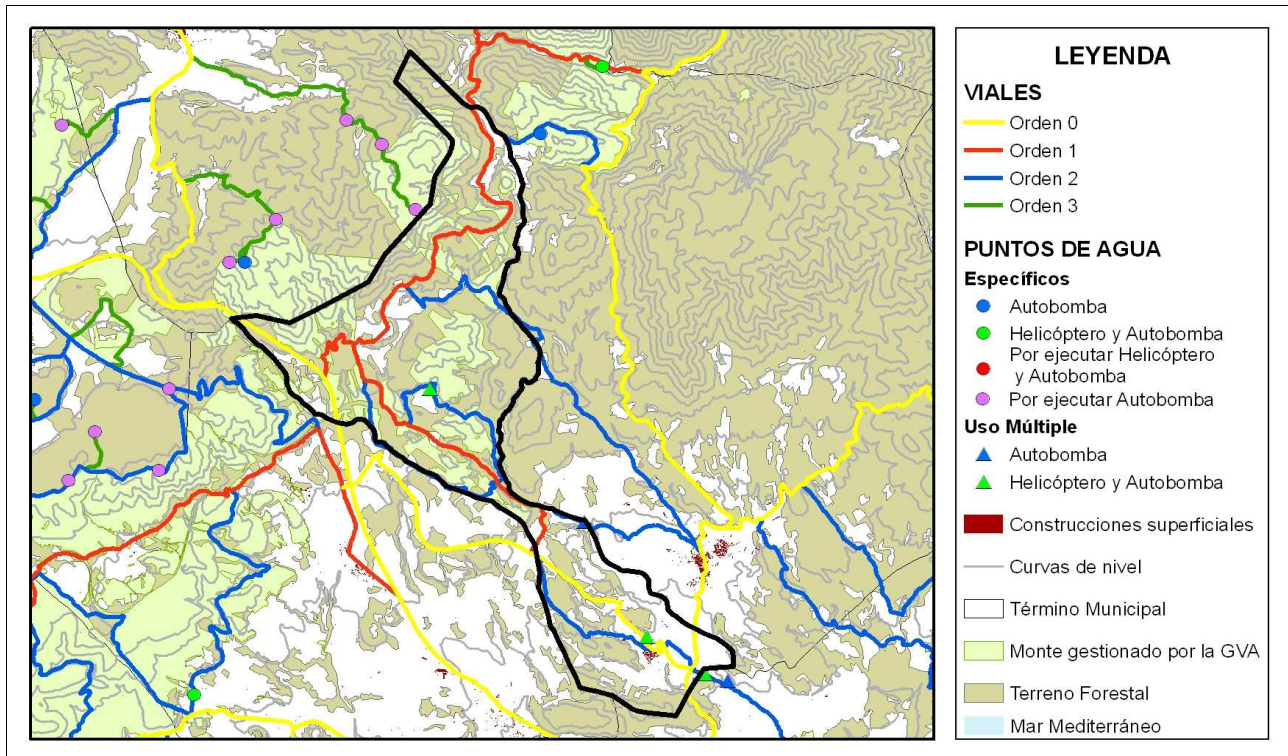

Mapa de áreas cortafuegos

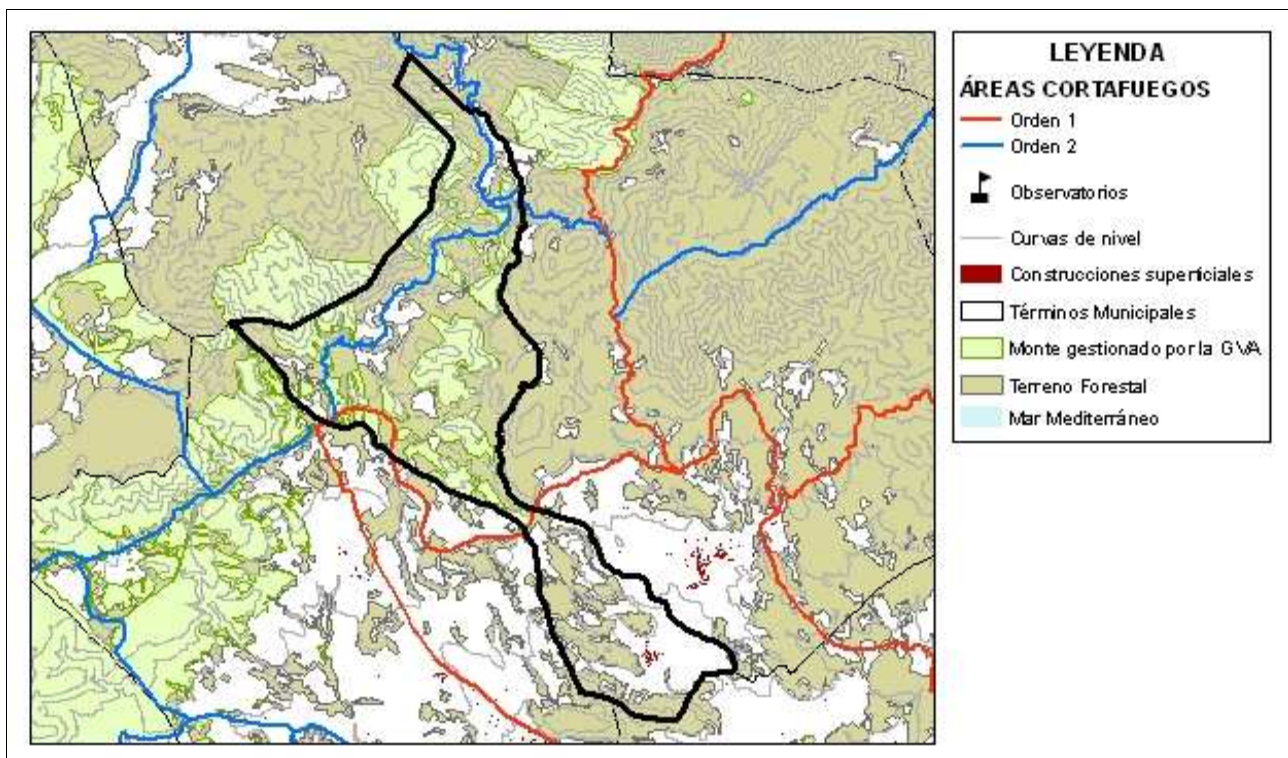

ÁREA URBANIZADA

13

COORDENADAS UTM

TÉRMINO MUNICIPAL

Benafer

X: 707110,12

Benafer

Y: 4423576,69

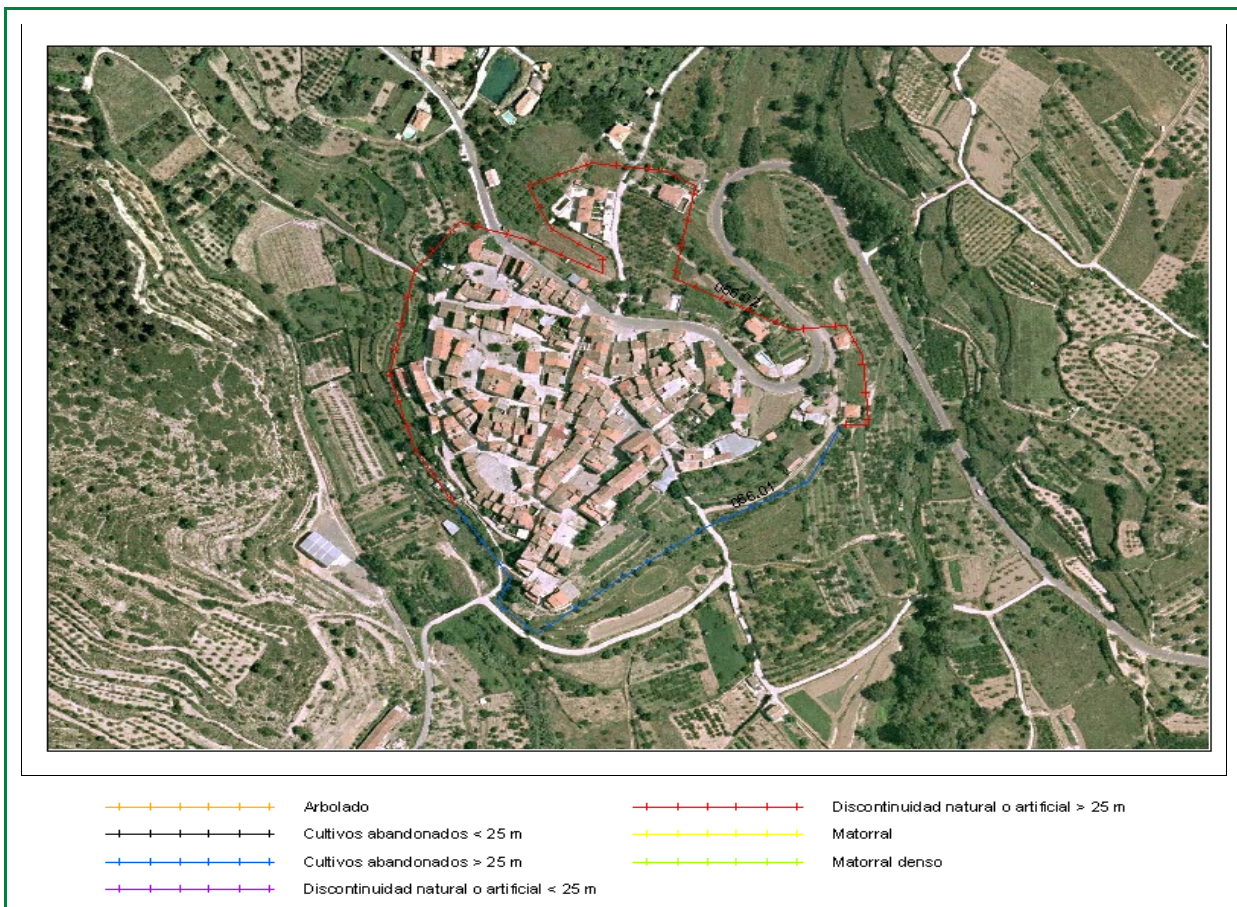

Clasificación según el Estudio básico para la protección contra incendios forestales del Ministerio de Medio Ambiente

Tipo (descripción): Población en mosaico agro-forestal

Índice de peligro: MEDIO

Viales de acceso

Número de viales: + de 1

Tratamiento de la vegetación junto a los viales de acceso: No existe

Zona perimetral

Vial perimetral: No existe

Área cortafuegos: No existe

Tramo	Longitud (m)	Actuación
06601	387,61	Cultivos abandonados > 25 m
06602	847,72	Discontinuidad natural o artificial > 25 m

Estimación económica de la ejecución del área cortafuegos

145,00 €

Estimación económica del mantenimiento del área cortafuegos cada 4 años

145,00 €