

Bejís Código INE **120228** Comarca: **El Alto Palancia**

Datos municipales

	Superficie total	Superficie forestal	Sup forestal gestionada GVA
	4238.68 ha	3737.37 ha	1099.69 ha
	Zona PREVIFOC 1S		Zona Meteorológica 7
Montes gestionados por la GVA:			
CS3014CS124 CS3016			
Plan Local de Quemas	Plan Local de Prevención de Incendios	ZAU	Parque Natural
SI (2003)		U.A.19	
Plan de Prev. de IF del Parque Natural			

Análisis estadístico

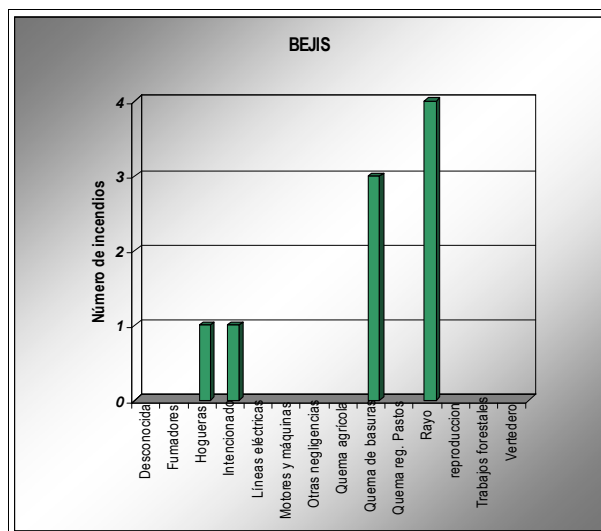
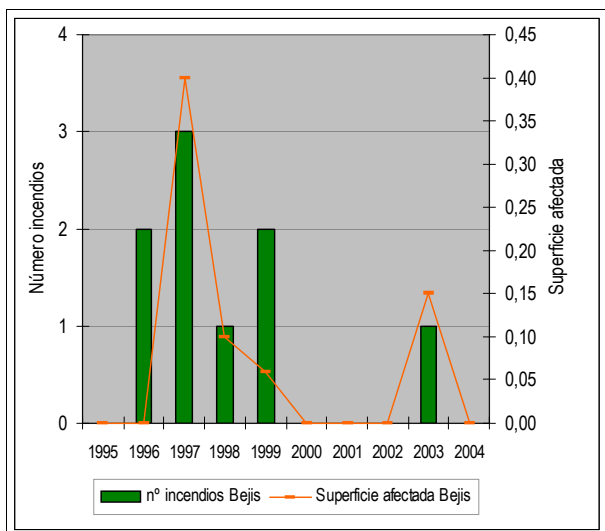

Plan de prevención de causas

Áreas recreativas				AR: área recreativa ZA: zona de acampada R: refugio
Áreas urbanizadas	Bejís Las Ventas	Arteas de Arriba Masía de los Pérez	Arteas de Abajo	
Zonas homogéneas PLQ				
Parques eólicos				
Infraestructuras lineales	Carreteras		Líneas férreas	
	Diputación Autonómica	Longitud total (m): 10116	Longitud total (m): 0	
Otras				

Bejís

Código INE 120228

Comarca: El Alto Palancia

Plan de Infraestructuras

■ Mapa de viales y puntos de agua

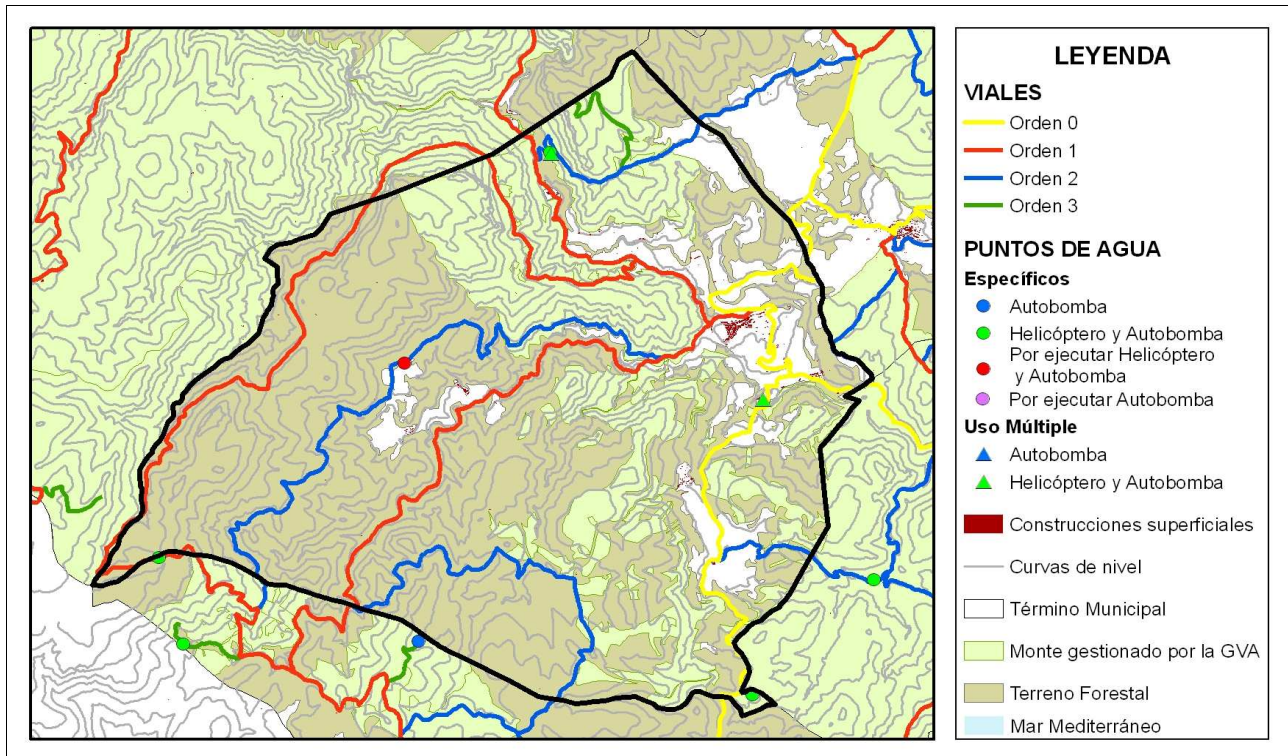

■ Mapa de áreas cortafuegos

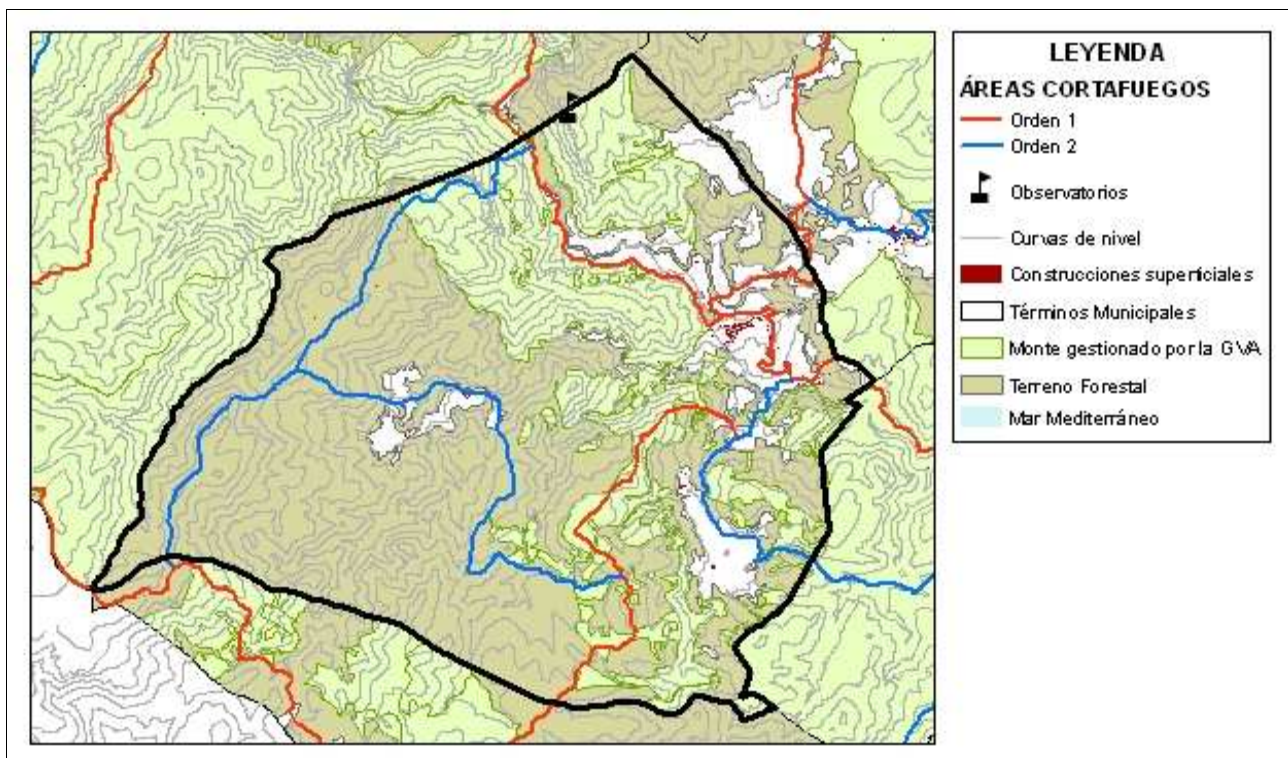

ÁREA URBANIZADA

8

COORDENADAS UTM

TÉRMINO MUNICIPAL

Arteas de Abajo

X: 692786,23

Y: 4419704,74

Bejís

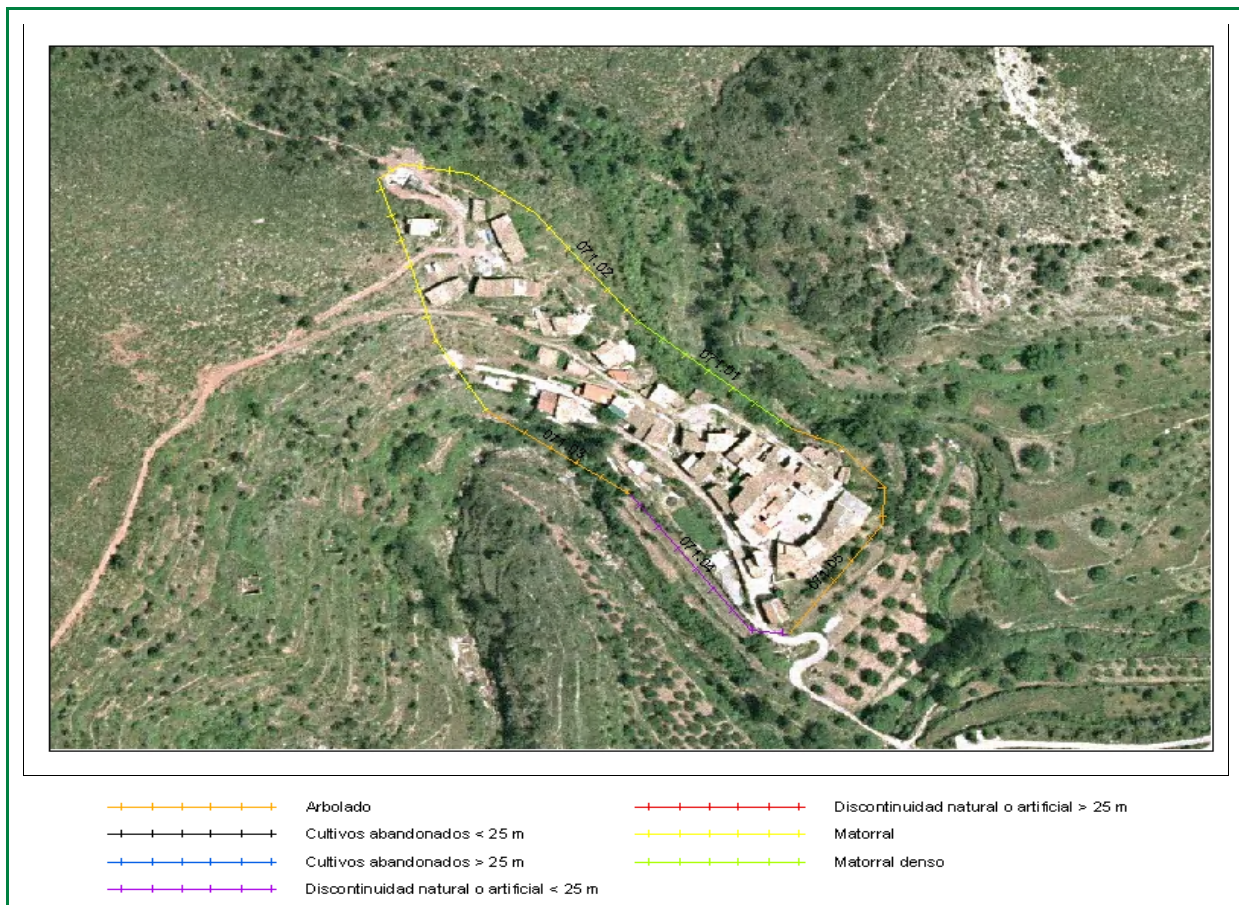

Clasificación según el Estudio básico para la protección contra incendios forestales del Ministerio de Medio Ambiente

Tipo (descripción): Población en mosaico agro-forestal

Índice de peligro: MEDIO

Viales de acceso

Número de viales: 1

Tratamiento de la vegetación junto a los viales de acceso: No existe

Zona perimetral

Vial perimetral: No existe

Área cortafuegos: No existe

Tramo	Longitud (m)	Actuación
07101	83,12	Matorral denso
07102	261,7	Matorral
07103	71,4	Arbolado
07104	98,39	Discontinuidad natural o artificial < 25 m
07105	131,75	Arbolado

Estimación económica
de la ejecución del área
cortafuegos

2.055,00 €

Estimación económica del
mantenimiento del área
cortafuegos cada 4 años

685,00 €

ÁREA URBANIZADA

9

COORDENADAS UTM

TÉRMINO MUNICIPAL

Arteas de Arriba

X: 692174,53

Bejís

Y: 4419191,31

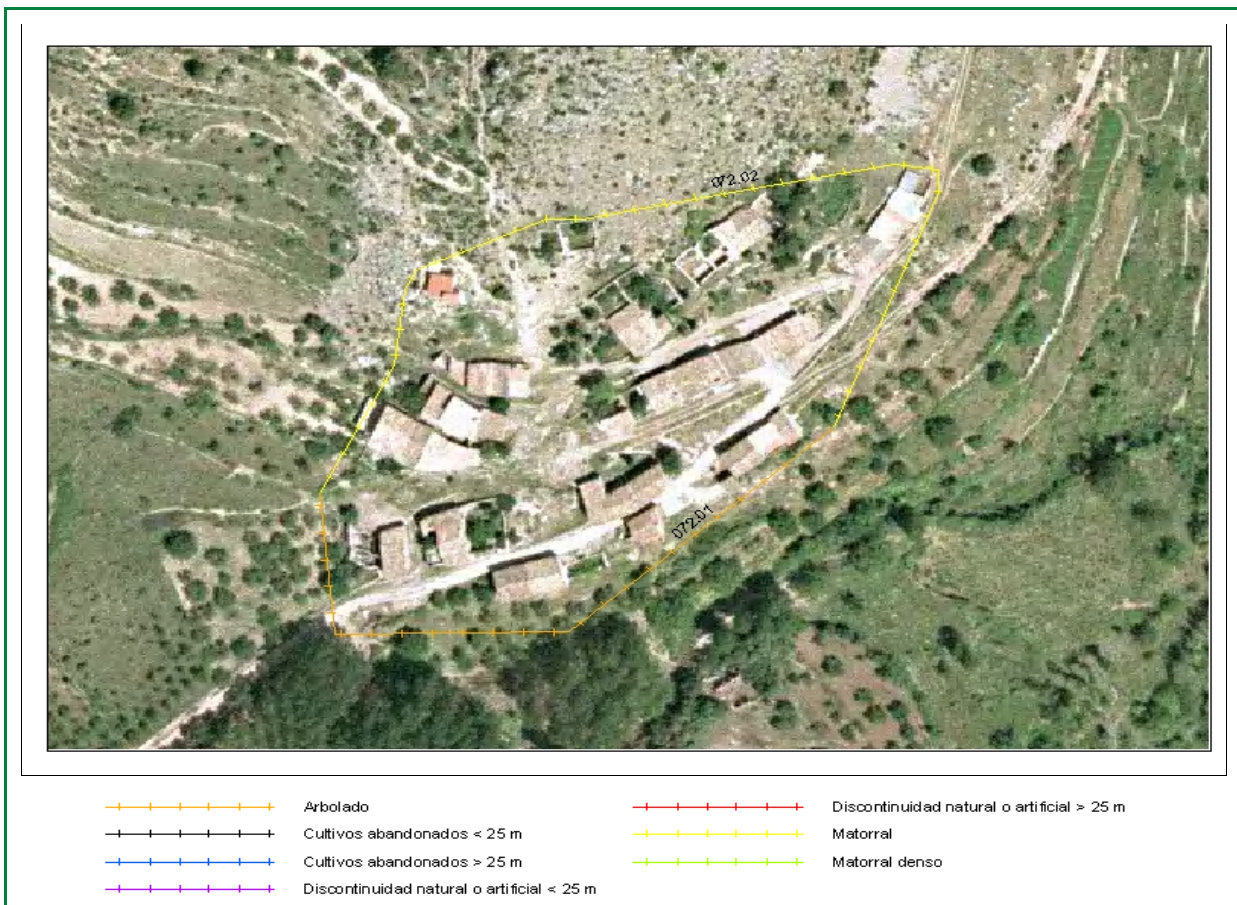

Clasificación según el Estudio básico para la protección contra incendios forestales del Ministerio de Medio Ambiente

Tipo (descripción): Población en mosaico agro-forestal

Índice de peligro: MEDIO

Viales de acceso

Número de viales: 1

Tratamiento de la vegetación junto a los viales de acceso: No existe

Zona perimetral

Vial perimetral: No existe

Área cortafuegos: No existe

Tramo	Longitud (m)	Actuación
07201	186,79	Arbolado
07202	282,67	Matorral

Estimación económica
de la ejecución del área
cortafuegos

1.760,00 €

Estimación económica del
mantenimiento del área
cortafuegos cada 4 años

587,00 €

ÁREA URBANIZADA

10

COORDENADAS UTM

TÉRMINO MUNICIPAL

Bejís

X: 696092,47

Y: 4420448,78

Bejís

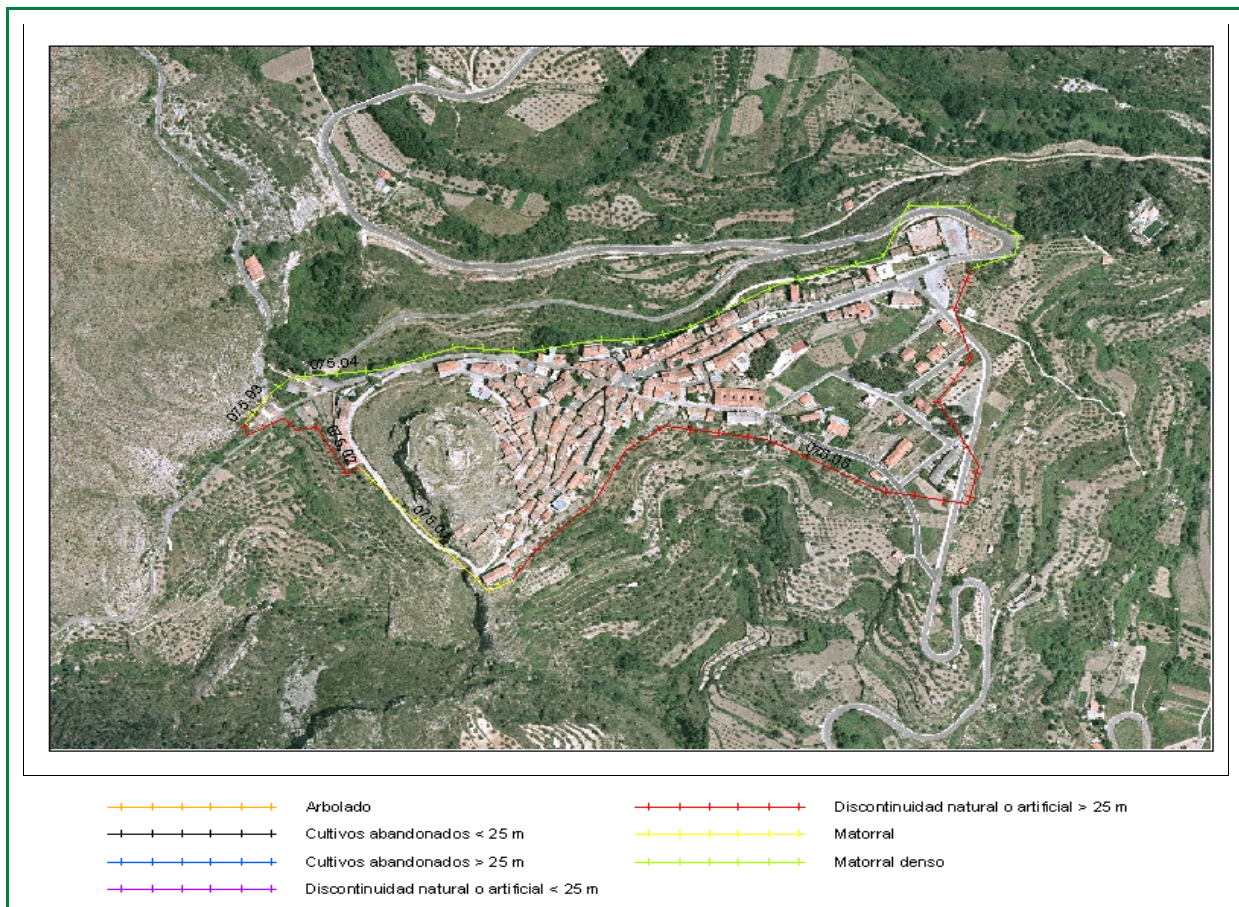

Clasificación según el Estudio básico para la protección contra incendios forestales del Ministerio de Medio Ambiente

Tipo (descripción): Población en mosaico agro-forestal

Índice de peligro: MEDIO

Viales de acceso

Número de viales: + de 1

Tratamiento de la vegetación junto a los viales de acceso: No existe

Zona perimetral

Vial perimetral: No existe

Área cortafuegos: No existe

Tramo	Longitud (m)	Actuación
07501	193,01	Matorral
07502	47,3	Discontinuidad natural o artificial > 25 m
07503	1022,85	Matorral
07504	224,22	Matorral denso
07505	966,69	Discontinuidad natural o artificial > 25 m

Estimación económica de la ejecución del área cortafuegos

5.400,00 €

Estimación económica del mantenimiento del área cortafuegos cada 4 años

1.800,00 €

ÁREA URBANIZADA

11

COORDENADAS UTM

TÉRMINO MUNICIPAL

Las Ventas

X: 696960,58

Y: 4419847,83

Bejís

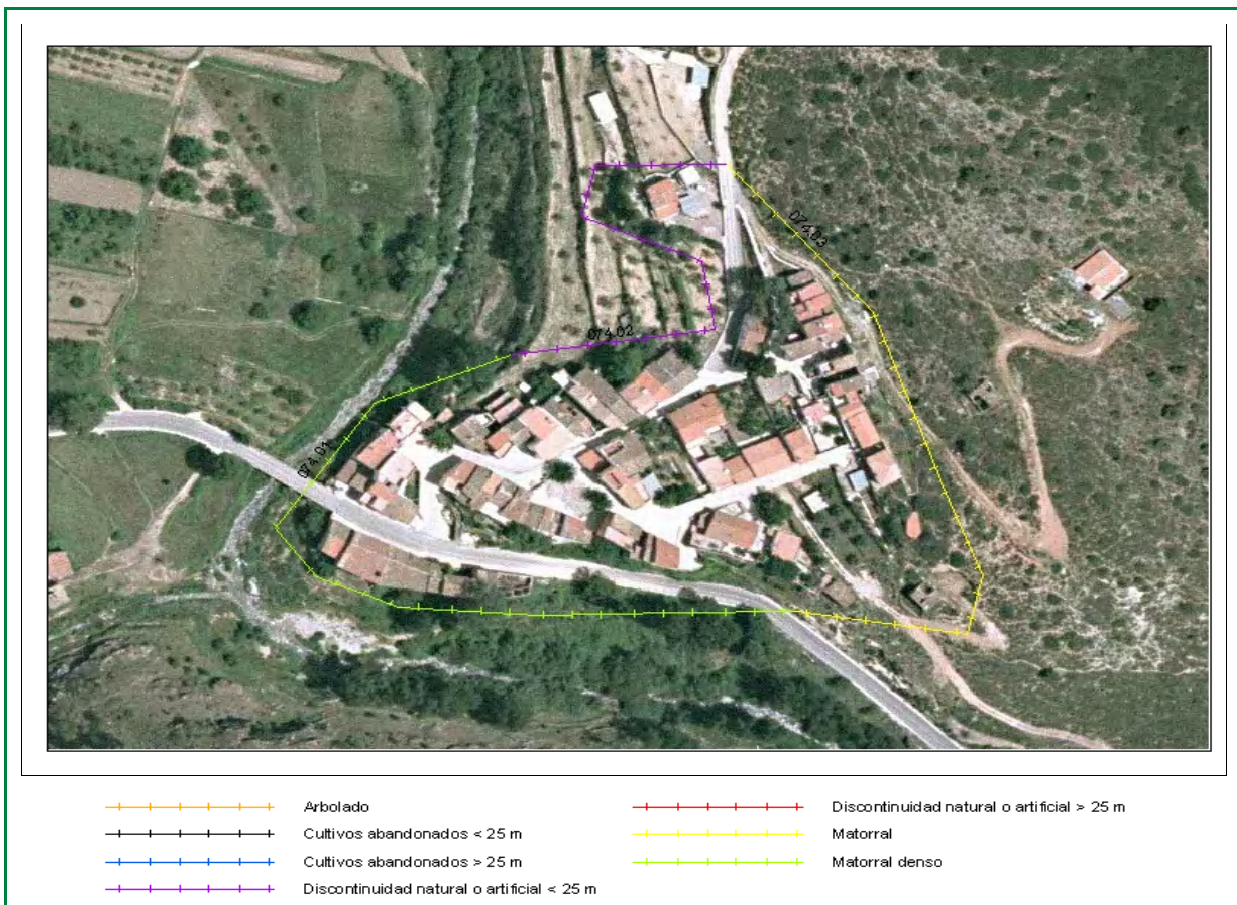

Clasificación según el Estudio básico para la protección contra incendios forestales del Ministerio de Medio Ambiente

Tipo (descripción): Población en mosaico agro-forestal

Índice de peligro: MEDIO

Viales de acceso

Número de viales: + de 1

Tratamiento de la vegetación junto a los viales de acceso: No existe

Zona perimetral

Vial perimetral: No existe

Área cortafuegos: No existe

Tramo	Longitud (m)	Actuación
07401	283,81	Matorral denso
07402	196,88	Discontinuidad natural o artificial < 25 m
07403	254,25	Matorral

Estimación económica de la ejecución del área cortafuegos

2.018,00 €

Estimación económica del mantenimiento del área cortafuegos cada 4 años

673,00 €

ÁREA URBANIZADA

12

COORDENADAS UTM

TÉRMINO MUNICIPAL

Masía de los Pérez

X: 695404,7
Y: 4418616,88

Bejís

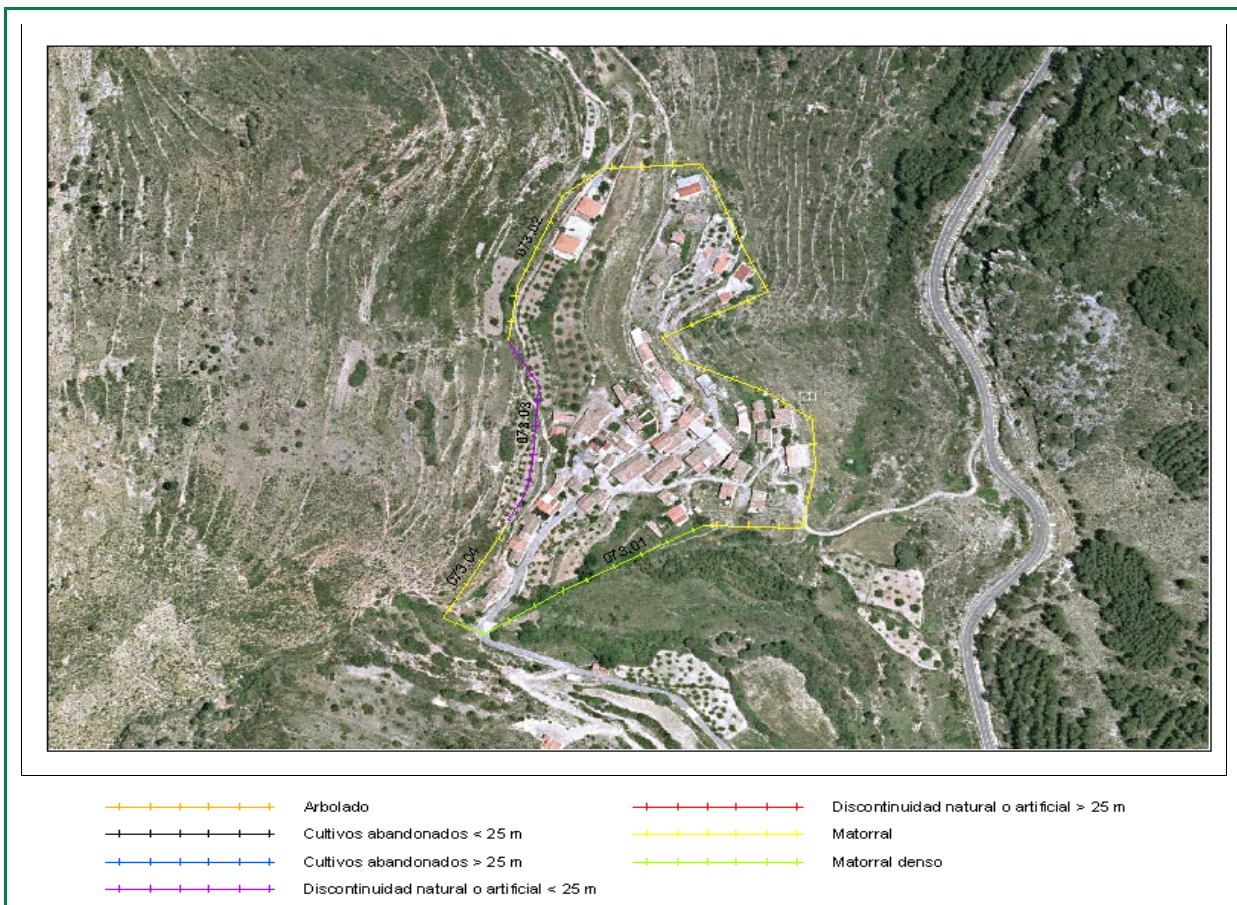

Clasificación según el Estudio básico para la protección contra incendios forestales del Ministerio de Medio Ambiente

Tipo (descripción): Población en mosaico agro-forestal

Índice de peligro: MEDIO

Viales de acceso

Número de viales: + de 1

Tratamiento de la vegetación junto a los viales de acceso: No existe

Zona perimetral

Vial perimetral: No existe

Área cortafuegos: No existe

Tramo	Longitud (m)	Actuación
07301	188,85	Matorral denso
07302	643,52	Matorral
07303	138,84	Discontinuidad natural o artificial < 25 m
07304	75,52	Matorral

Estimación económica de la ejecución del área cortafuegos

3.405,00 €

Estimación económica del mantenimiento del área cortafuegos cada 4 años

1.135,00 €