

Barracas Código INE 120206 Comarca: El Alto Palancia

Datos municipales

	Superficie total	Superficie forestal	Sup forestal gestionada GVA
	4159.81 ha	2679.57 ha	818.24 ha
	Zona PREVIFOC 1S		Zona Meteorológica 7
Montes gestionados por la GVA:			
CS1003CS009 CS1020 CS3041			
Plan Local de Quemadas	Plan Local de Prevención de Incendios	ZAU	Parque Natural
		U.A.19	
			Plan de Prev. de IF del Parque Natural

Análisis estadístico

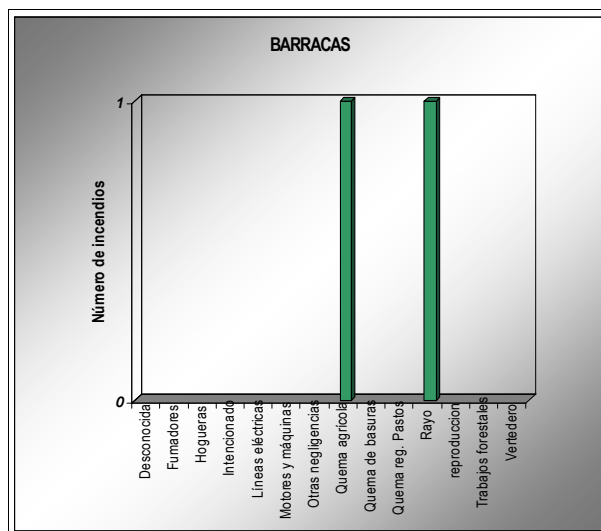
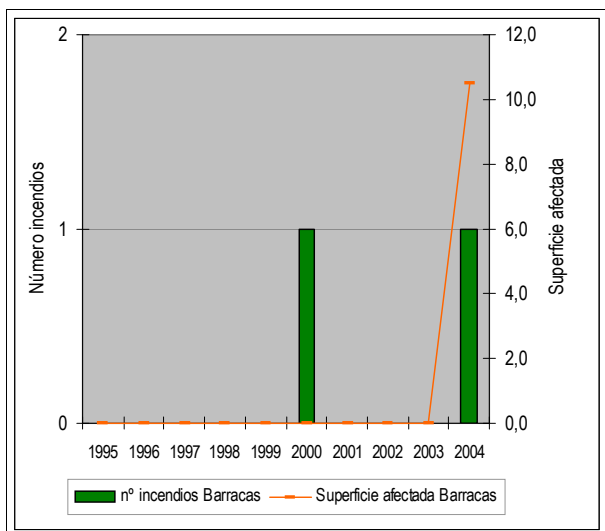

Plan de prevención de causas

Áreas recreativas	Estación El Palancar(AR) Estación El Palancar(R)	Estación El Palancar(ZA)	AR: área recreativa ZA: zona de acampada R: refugio
Áreas urbanizadas			
Zonas homogéneas PLQ			
Parques eólicos	Zona 6		
Infraestructuras lineales	Carreteras	Líneas férreas	
	Diputación Autónoma RIGE	Longitud total (m): 17873	RENFE
		Longitud total (m): 9679	
Otras			

Barracas

Código INE 120206

Comarca: El Alto Palancia

Plan de Infraestructuras

Mapa de viales y puntos de agua

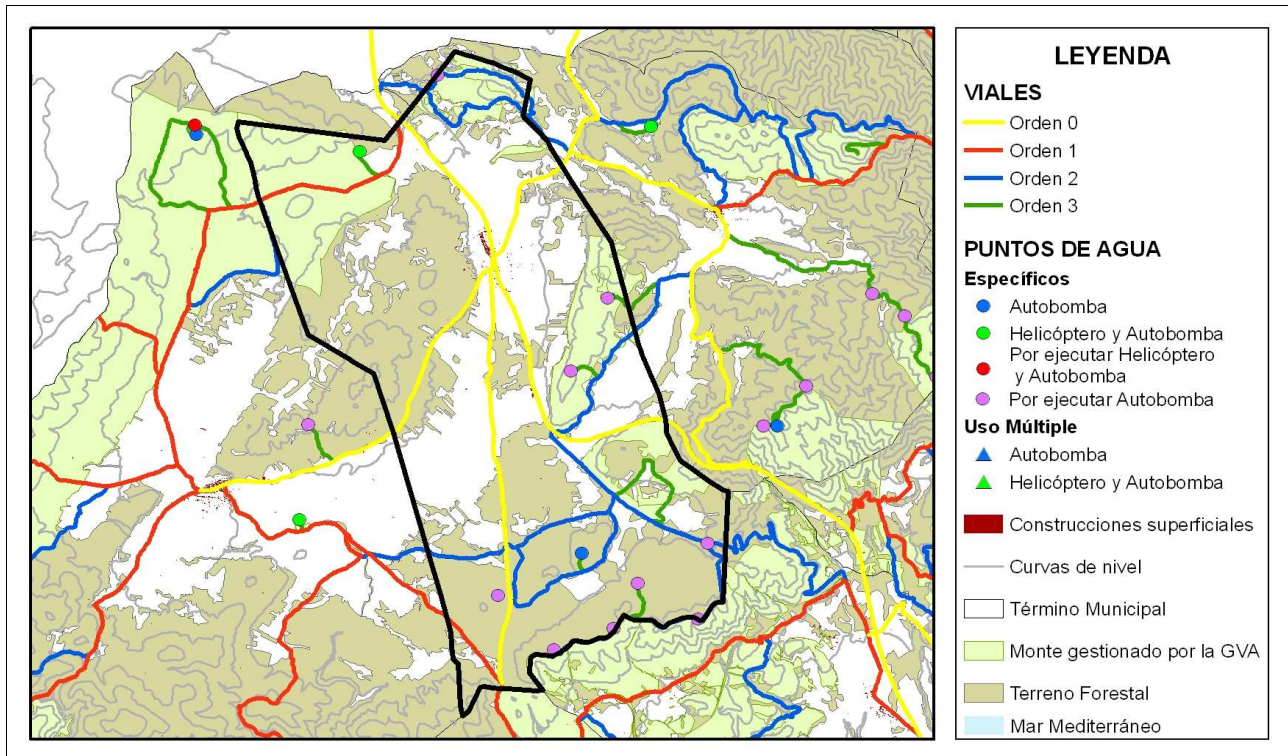

Mapa de áreas cortafuegos

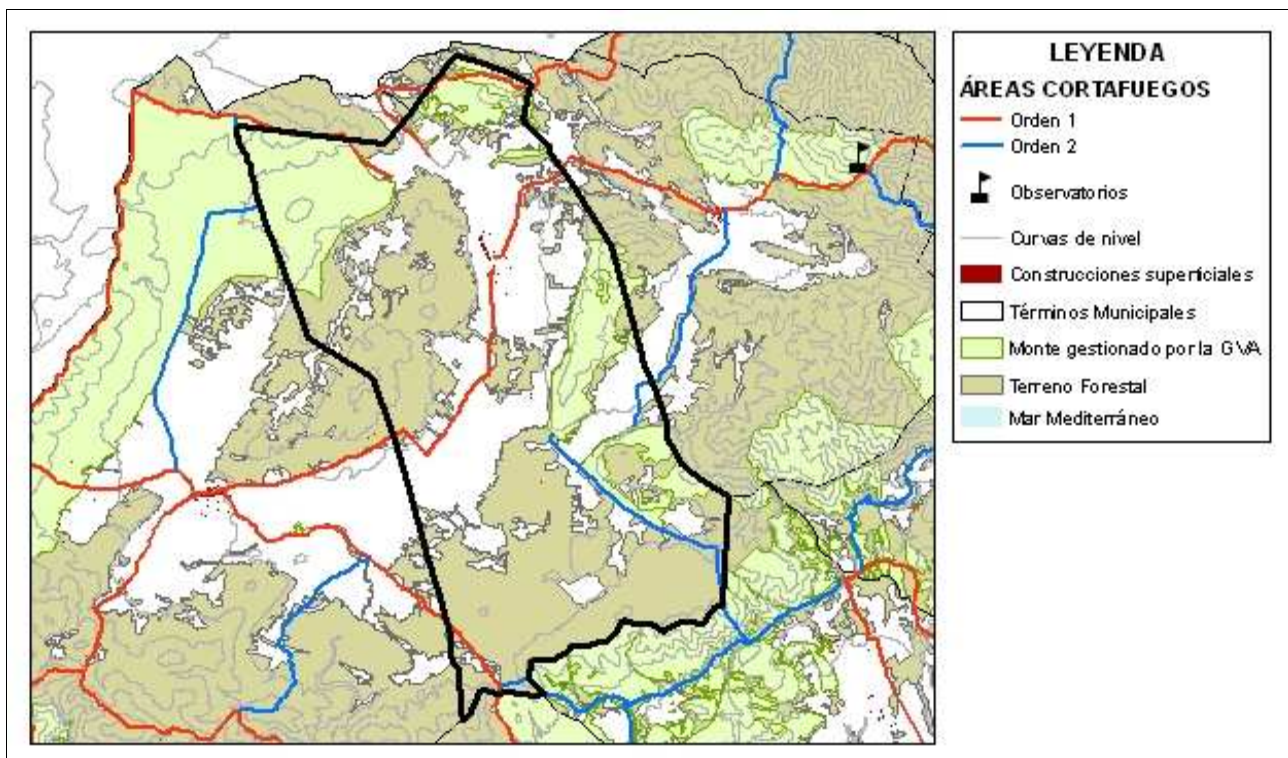



Área recreativa

Estación de El Palancar

Término municipal: Barracas
 Coordenadas: X: 694530 Y: 4433750
 Nombre del monte: El Palancar de Abajo (CS003)
 Fecha inventario: 20/11/2007



Características del área recreativa

Área recreativa, Zona de acampada y Refugio forestal

Gestión	CMA
Construcciones	Si
Paellers	Si (2)
Vallado perimetral	Si
Zonas de aparcamiento	Si
Señalización	Si
Puntos de agua	Si
Depósito extinción	Si
Hidrantes	Si
Otros	Horno moruno

Puntos de fuego

Paellers

Características constructivas

Cubiertos: Si
 Cerrados a tres vientos: Si
 Resguardos laterales 1 metro: Si
 Solera de hormigón de 1 metro o más: Si
 Red matachispas 0,5 cm de luz: Si
 Orientación: SE

⁽¹⁾ Existen 2 paellers con la misma orientación.

Características del entorno

1 metro libre de combustible frente a la parte abierta: Si
 3 metros libres de hierba, pinocha, hojarasca ni matorral: No
 Poda de árboles hasta 3 metros de altura en 5 metros: Si⁽¹⁾
 /No
 Salida de humos sin ramas (mínimo 3 metros): Si⁽¹⁾/No

Otras Construcciones con puntos de fuego

Red matachispas 0,5 cm de luz: No
 3 metros libres de vegetación alrededor del edificio: No
 3 metros libres de hierba seca alrededor del edificio: No

Riesgo*: **BAJO**

* Valoración subjetiva del riesgo a partir de las características analizadas

Vegetación

Interior

Estado del matorral (FCC): 0 %
 Arbolado (FCC): 10 %
 Poda igual o mayor a 2/3 de altura o hasta 3 metros: No
 Existencia de chopos hembra: No

Perimetral

Cultivos en producción: No
 Cultivos abandonados: No
 Áreas cortafuegos (25 metros): No
 Áreas cortafuegos con principio y fin en viales: No

Zona de aparcamiento

Desprovista de vegetación herbácea: Si
 Existencia de chopos hembra: No

Contenedores y papeleras

Contenedores

Material **NO** combustible, incluida tapa: No
 Alejados de los puntos de fuego: Si
 En zona de decapado u hormigonado: No
 Muretes que impiden el desplazamiento: Si

Papeleras

Fabricadas con materiales **NO** inflamables: No
 Cercanas a lugares de generación de residuos: Si
 Alejadas de puntos de fuego y del terreno forestal: No

Cartelería

Normas de uso del paellero: No
 Cartel informativo cierre preemergencia 3: Si
 Otros carteles informativos: Si

Vista general área recreativa



Puntos de fuego



Papeleras



Carteleria



Notas: El horno tipo moruno, esta siendo utilizado por los usuarios del área, por lo que convendría colocar una red matachispas en la salida de humos. En la parte trasera de la instalación existe una gran cantidad de vegetación arbustiva y los árboles cercanos al horno y a los paelleros se encuentran sin podar.