

Azuébar Código INE **120189** Comarca: **El Alto Palancia**

Datos municipales

	Superficie total	Superficie forestal	Sup forestal gestionada GVA	
	2342.78 ha	1903.49 ha	57.01 ha	
	Zona PREVIFOC 1S		Zona Meteorológica 7	
Montes gestionados por la GVA:				
CS083				
Plan Local de Quemas	Plan Local de Prevención de Incendios	ZAU	Parque Natural	Plan de Prev. de IF del Parque Natural
SI (2003)		U.A.17/18	Serra d'Espadà	SI (22/05/2006)

Análisis estadístico

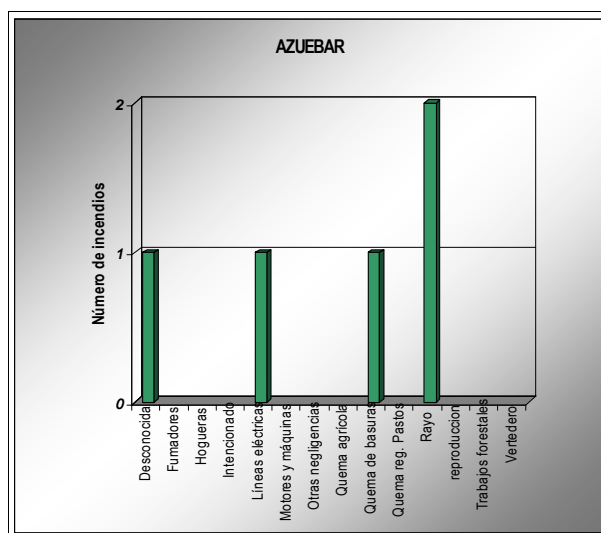
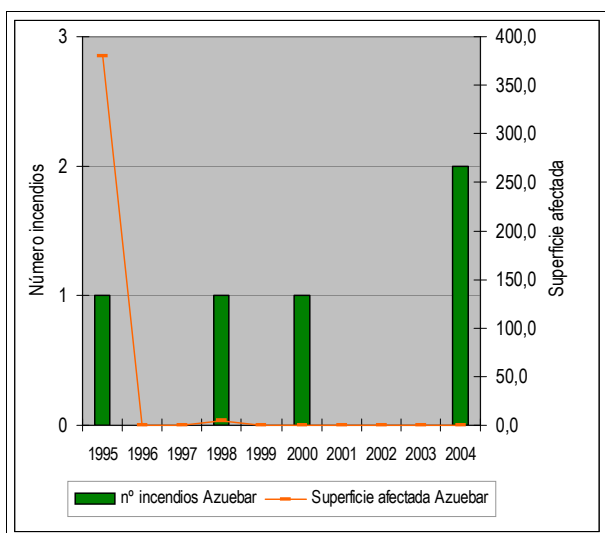

Plan de prevención de causas

Áreas recreativas		AR: área recreativa ZA: zona de acampada R: refugio
Áreas urbanizadas		
Zonas homogéneas PLQ		
Parques eólicos		
Infraestructuras lineales	Carreteras	Líneas férreas
	Autonómica Longitud total (m): 3032	Longitud total (m): 0
Otras		

Azuébar

Código INE 120189

Comarca: El Alto Palancia

Plan de Infraestructuras

Mapa de viales y puntos de agua

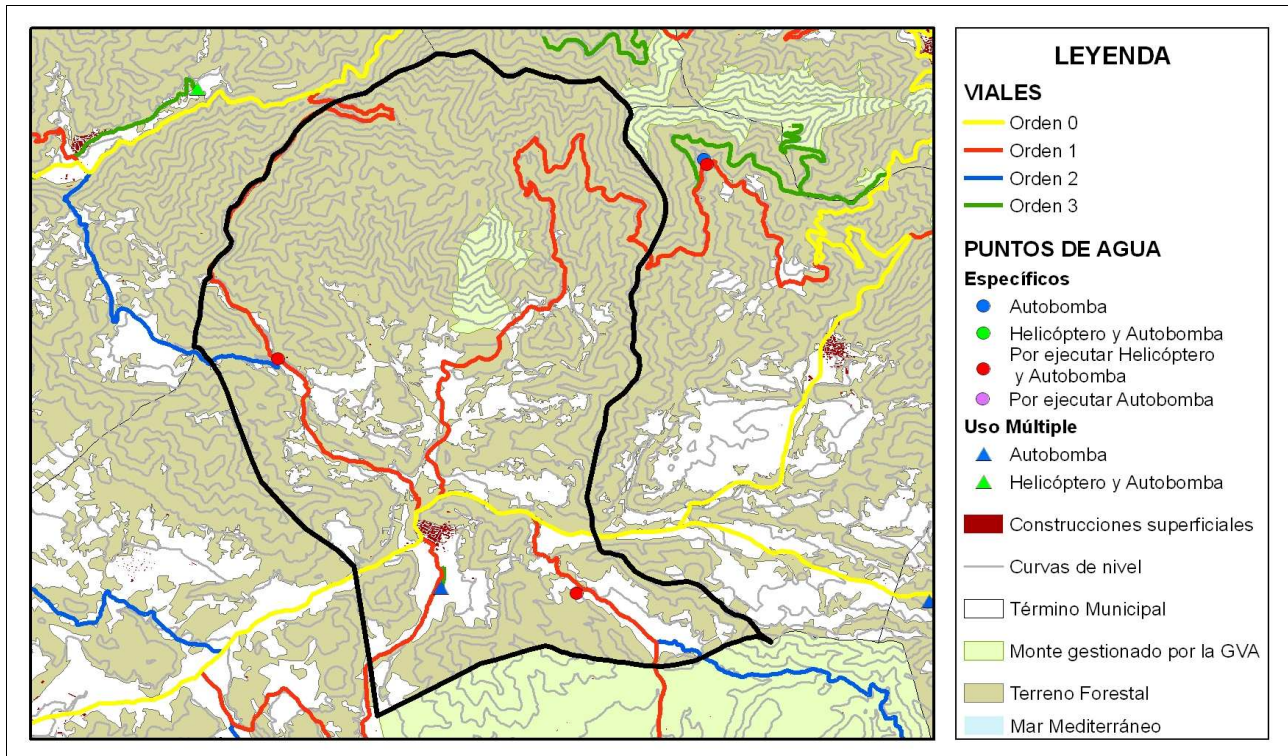

Mapa de áreas cortafuegos

