

Artana Código INE **120167** Comarca: **La Plana Baixa**

Datos municipales

	Superficie total	Superficie forestal	Sup forestal gestionada GVA
	3643.41 ha	2877.06 ha	0 ha
	Zona PREVIFOC 1S		Zona Meteorológica 7
Montes gestionados por la GVA:			
Plan Local de Quemas	Plan Local de Prevención de Incendios	ZAU	Parque Natural
SI (2002)		U.A 17/18	Serra d'Espadà
Plan de Prev. de IF del Parque Natural			
SI (22/05/2006)			

Análisis estadístico

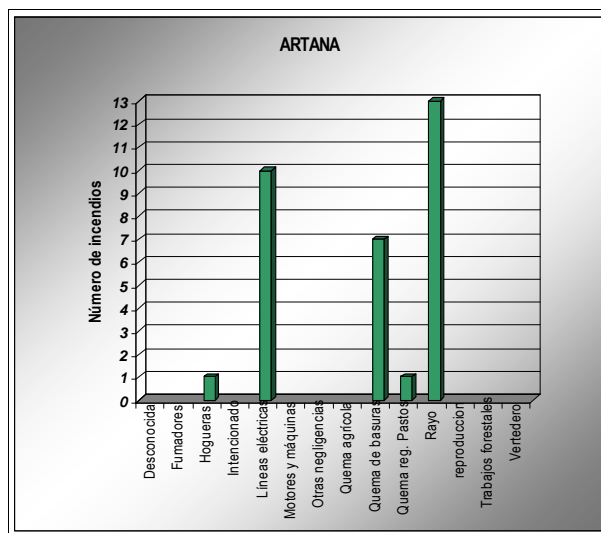
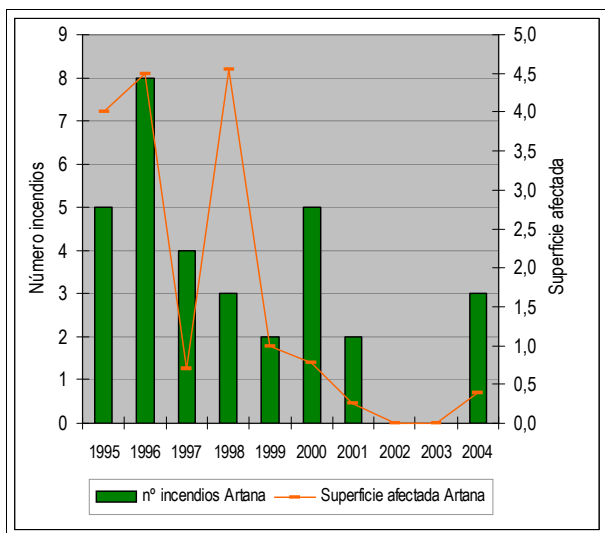

Plan de prevención de causas

Áreas recreativas		AR: área recreativa ZA: zona de acampada R: refugio
Áreas urbanizadas	Urb. La Mesquita	
Zonas homogéneas PLQ	Zh1(Alfondegulla,Almenara,Alquerias,Betxi,Burriana,La Llosa,Moncofar,Nules,Onda,Ribesalbes,Tales,Vall d'Uixò,Villareal,Vilavella,Xilxes)	
Parques eólicos		
Infraestructuras lineales	Carreteras	Líneas férreas
	Autonómica	Longitud total (m): 8306
Otras		

Artana

Código INE 120167

Comarca: La Plana Baixa

Plan de Infraestructuras

■ Mapa de viales y puntos de agua

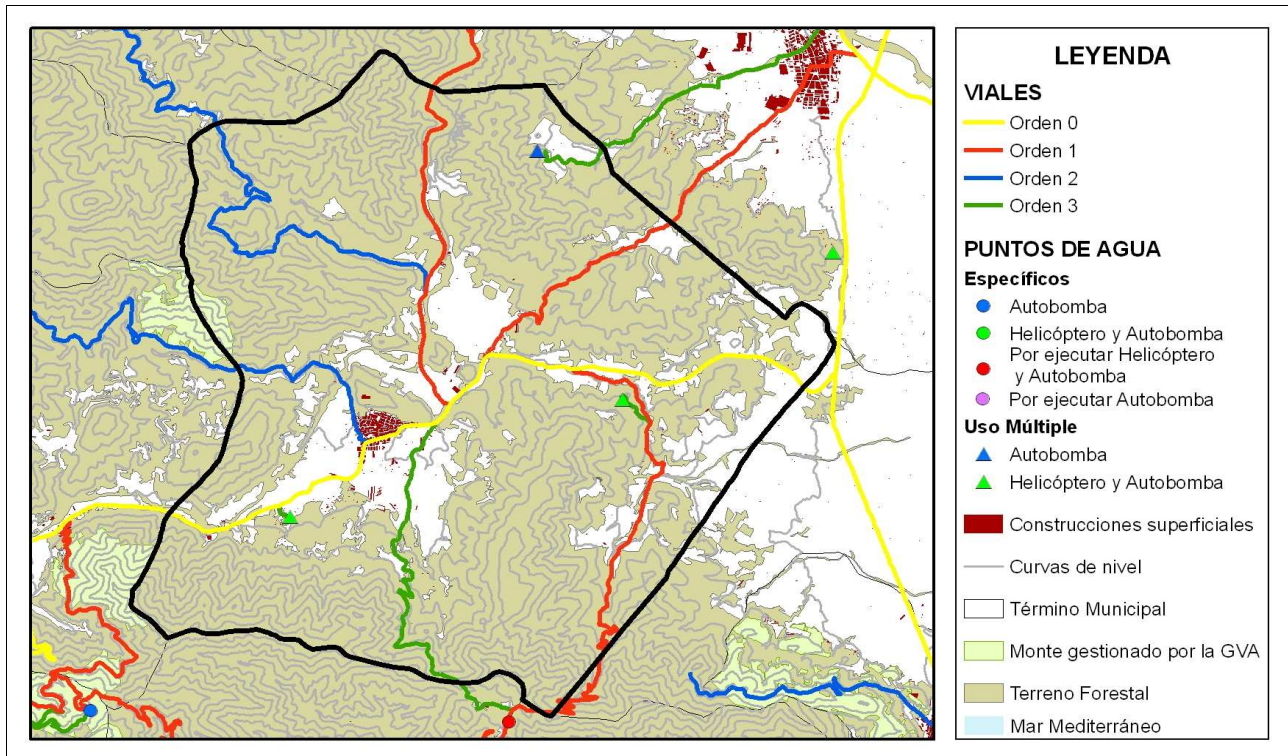

■ Mapa de áreas cortafuegos

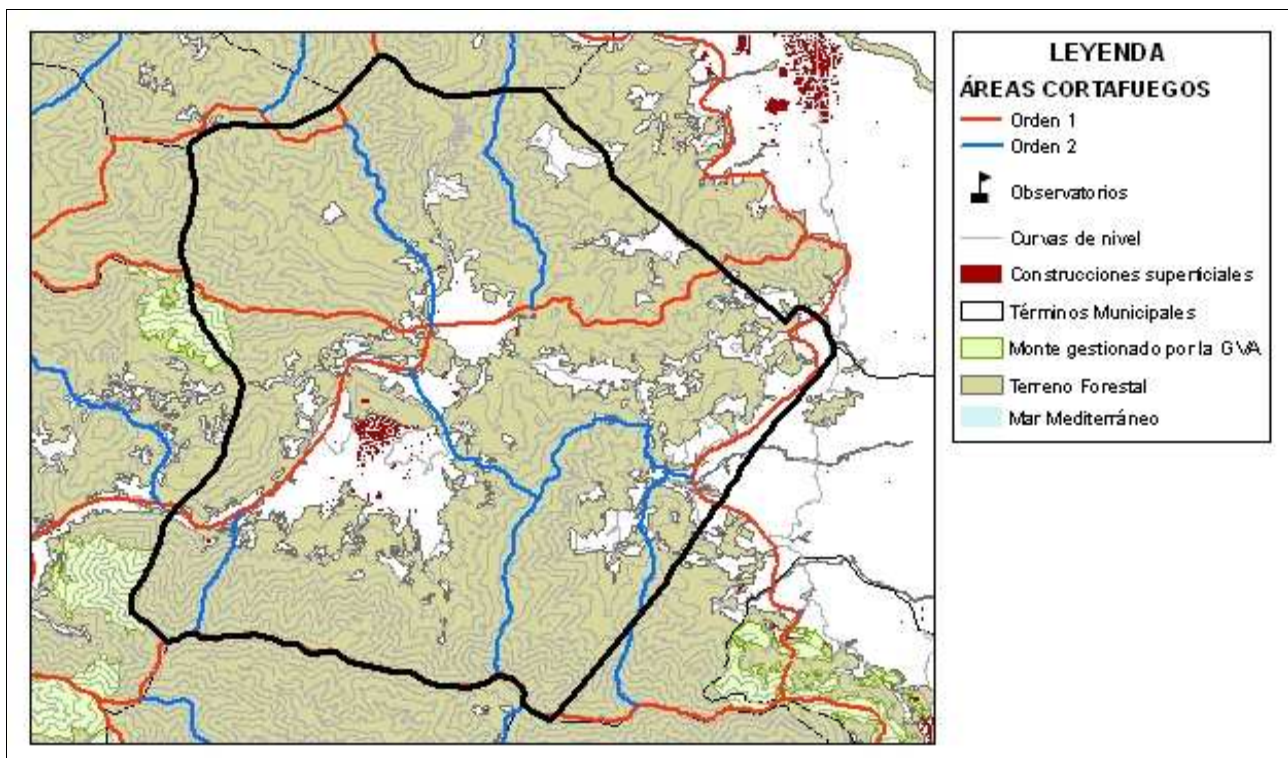

ÁREA URBANIZADA

7

COORDENADAS UTM

TÉRMINO MUNICIPAL

Urb. La Mesquita

X: 734270,85

Artana

Y: 4418658,75

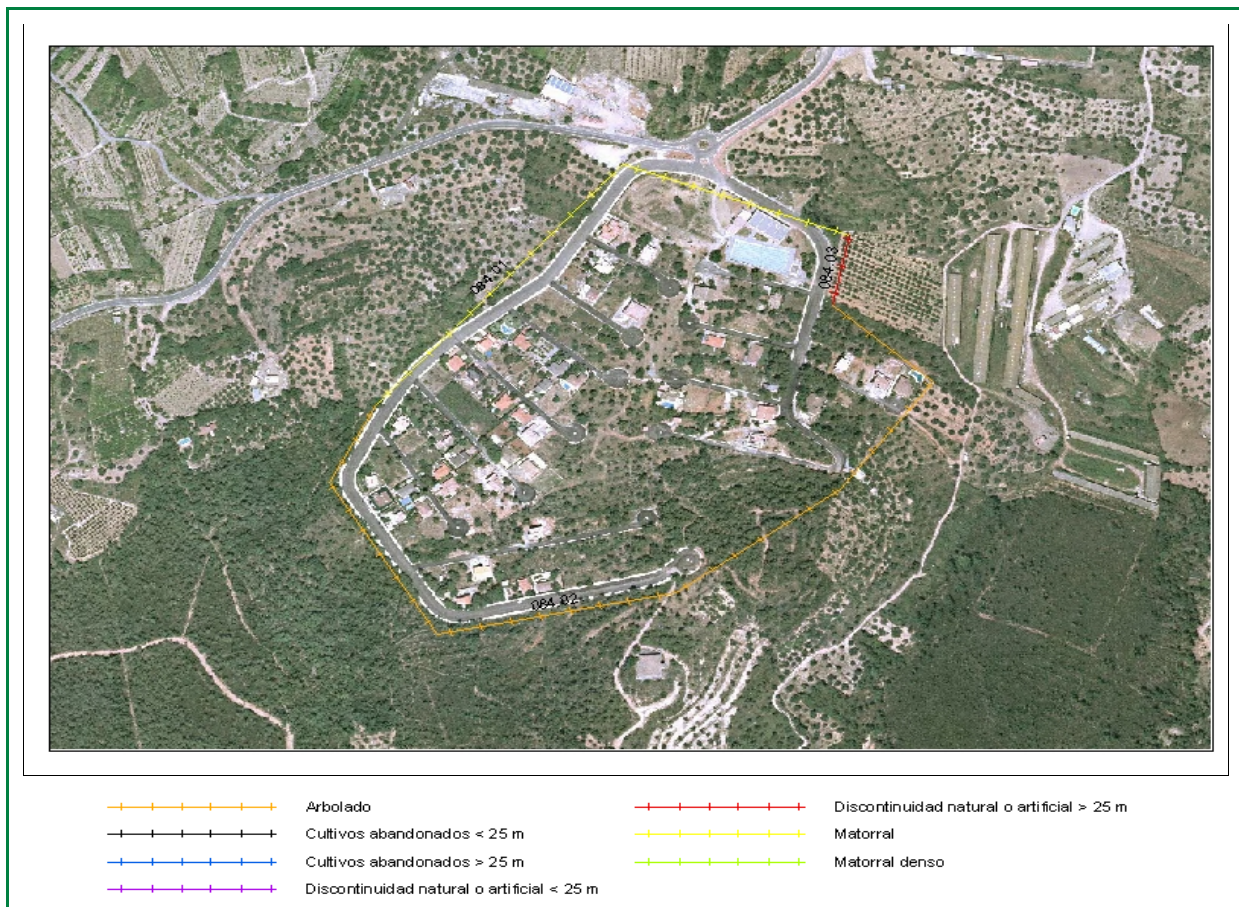

Clasificación según el Estudio básico para la protección contra incendios forestales del Ministerio de Medio Ambiente

Tipo (descripción): Interfaz de urbanización compacta y arbolado

Índice de peligro: ALTO

Viales de acceso

Número de viales: 1

Tratamiento de la vegetación junto a los viales de acceso: No existe

Zona perimetral

Vial perimetral: No existe

Área cortafuegos: No existe

Tramo	Longitud (m)	Actuación
08401	543,16	Matorral
08402	920,56	Arbolado
08403	71,61	Discontinuidad natural o artificial > 25 m

Estimación económica
de la ejecución del área
cortafuegos

5.489,00 €

Estimación económica del
mantenimiento del área
cortafuegos cada 4 años

1.830,00 €