

Altura **Código INE** 120120 **Comarca: El Alto Palancia**

Datos municipales

	Superficie total	Superficie forestal	Sup forestal gestionada GVA	
	12984.24 ha	9473.3 ha	4878.92 ha	
	Zona PREVIFOC 3		Zona Meteorológica 3	
Montes gestionados por la GVA:				
CS1053CS117		CS060		
CS3002CS060		CS3040		
CS3049CS060				
Plan Local de Quemas	Plan Local de Prevención de Incendios	ZAU	Parque Natural	Plan de Prev. de IF del Parque Natural
SI (1997)		U.A.19	Serra Calderona	SI (12/06/2006)

Análisis estadístico

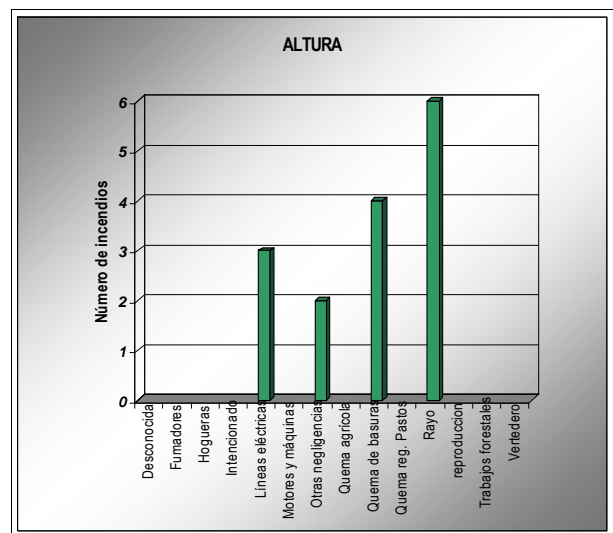
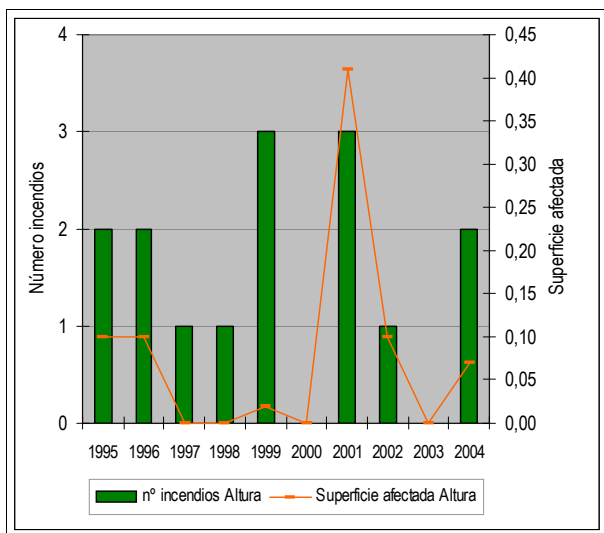

Plan de prevención de causas

Áreas recreativas	Torrecillas(AR) Boqueras(AR)	AR: área recreativa ZA: zona de acampada R: refugio							
Áreas urbanizadas									
Zonas homogéneas PLQ	Zh2(Castellnovo, Geldo, Jérica, Navajas, Segorbe, Viver)								
Parques eólicos									
Infraestructuras lineales	<table border="1" style="width: 100%;"> <tr> <th style="width: 50%;">Carreteras</th> <th style="width: 50%;">Líneas férreas</th> </tr> <tr> <td>Local</td> <td rowspan="3" style="text-align: center;">Longitud total (m): 0</td> </tr> <tr> <td>Autonómica</td> </tr> <tr> <td>RIGE</td> <td style="text-align: center;">30796</td> </tr> </table>	Carreteras	Líneas férreas	Local	Longitud total (m): 0	Autonómica	RIGE	30796	
Carreteras	Líneas férreas								
Local	Longitud total (m): 0								
Autonómica									
RIGE		30796							
Otras	Pirotécnia.								

Altura

Código INE 120120

Comarca: El Alto Palancia

Plan de Infraestructuras

Mapa de viales y puntos de agua

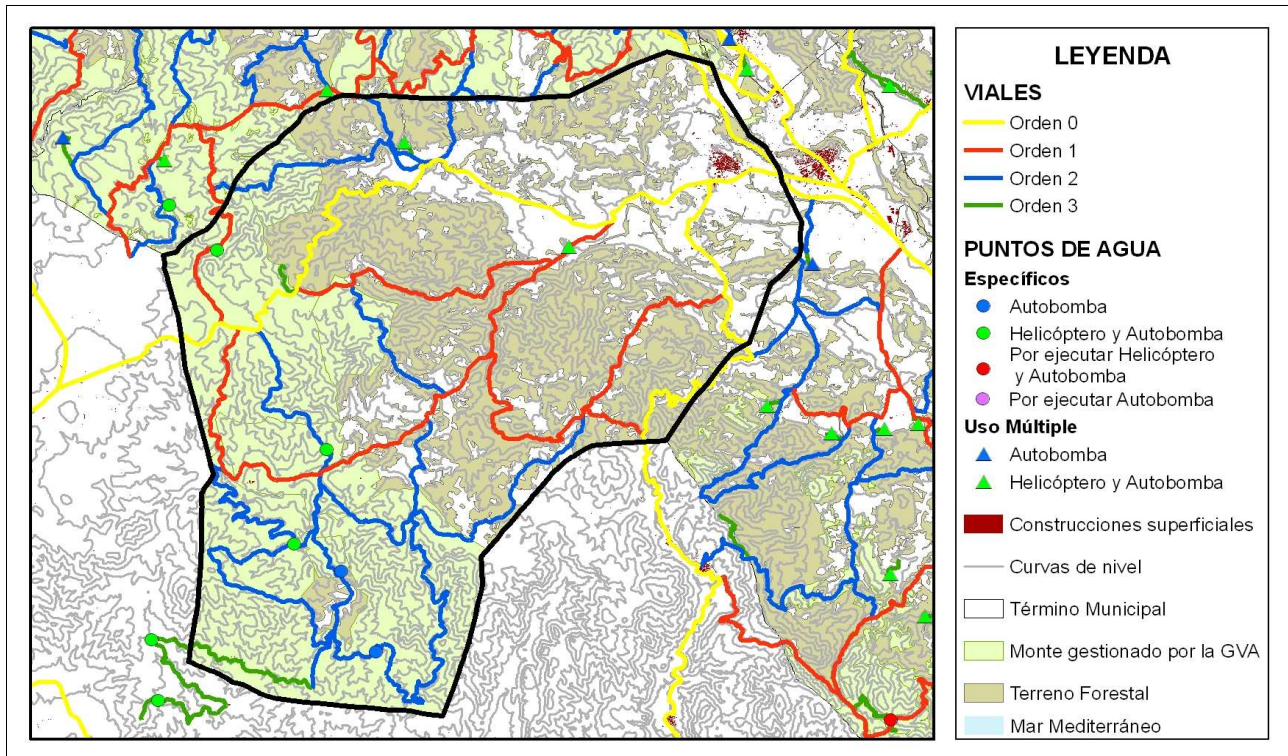

Mapa de áreas cortafuegos

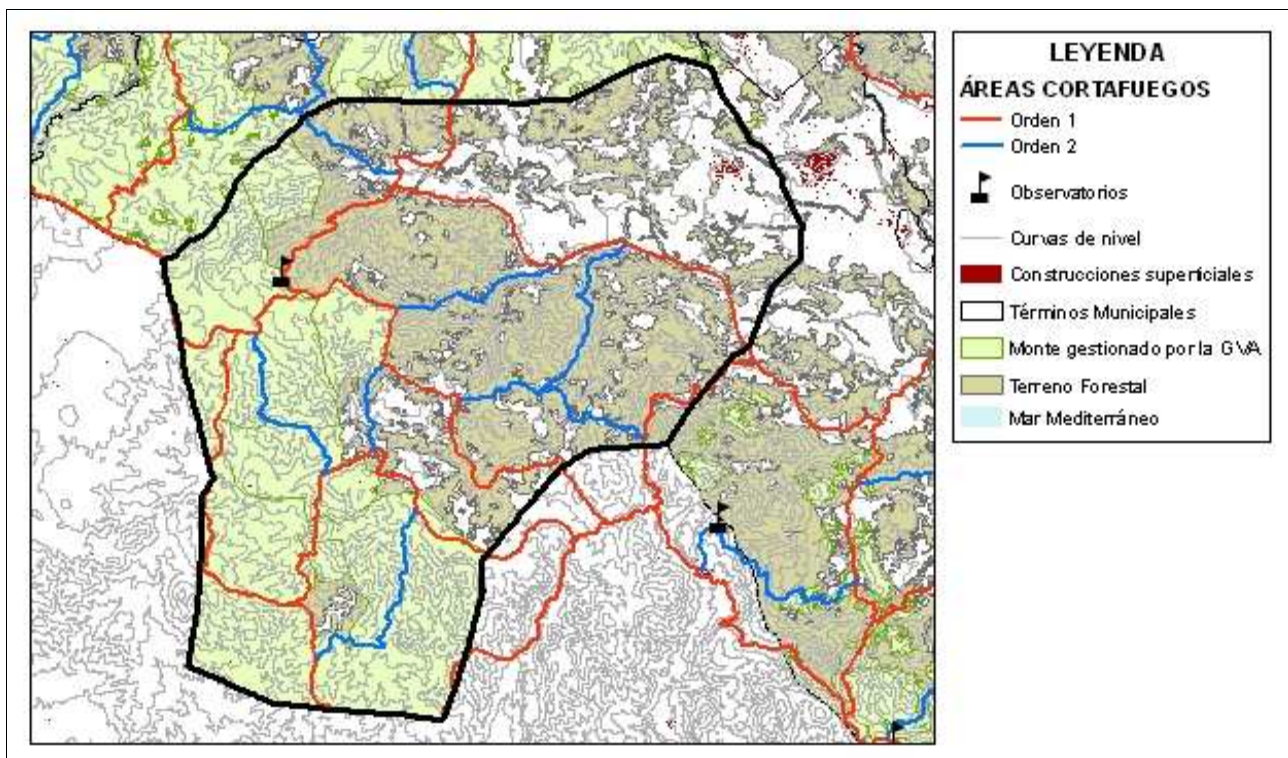



Área recreativa

Las Boqueras

Término municipal: Altura

Coordenadas: X: 702637 Y: 4410699

Fecha inventario: 20/11/2007

Nombre del monte: Las Boqueras (CS3002 CS 060)



Características del área recreativa

Área recreativa

Gestión	CMA
Construcciones	No
Paellers	Si
Vallado perimetral	No
Zonas de aparcamiento	No
Señalización	Si
Puntos de agua	Si
Aljibe	-
Hidrantes	-
Otros	Fuente

Puntos de fuego

Paellers

Características constructivas

Cubiertos: Si

Cerrados a tres vientos: Si

Resguardos laterales 1 metro: Si

Solera de hormigón de 1 metro o más: Si

Red matachispas 0,5 cm de luz: Si

Orientación: E/NE ⁽¹⁾

⁽¹⁾ Existe 1 paellero con 2 aberturas con diferente orientación.

Características del entorno

1 metro libre de combustible frente a la parte abierta: Si

3 metros libres de hierba, pinocha, hojarasca ni matorral: Si

Poda de árboles hasta 3 metros de altura en 5 metros: Si

Salida de humos sin ramas (mínimo 3 metros): Si

Otras Construcciones con puntos de fuego

Red matachispas 0,5 cm de luz: --

3 metros libres de vegetación alrededor del edificio: --

3 metros libres de hierba seca alrededor del edificio: --

Riesgo*: BAJO

* Valoración subjetiva del riesgo a partir de las características analizadas

Vegetación

Interior

Estado del matorral (FCC): 5 %

Arbolado (FCC): 70 %

Poda igual o mayor a 2/3 de altura o hasta 3 metros: Si

Existencia de chopos hembra: No

Perimetral

Cultivos en producción: No

Cultivos abandonados: No

Áreas cortafuegos (25 metros): No

Áreas cortafuegos con principio y fin en viales: No

Zona de aparcamiento

Desprovista de vegetación herbácea: --

Existencia de chopos hembra: --

Contenedores y papeleras

Contenedores

Material **NO** combustible, incluida tapa: No

Alejados de los puntos de fuego: No

En zona de decapado u hormigonado: No

Muretes que impiden el desplazamiento: No

Papeleras

Fabricadas con materiales **NO** inflamables: --

Cercanas a lugares de generación de residuos: --

Alejadas de puntos de fuego y del terreno forestal: --

Cartelería

Normas de uso del paellero: No

Cartel informativo cierre preemergencia 3: Si

Otros carteles informativos: Si

Vista general área recreativa



Puntos de fuego



Fuente



Contenedores



Cartel aviso preemergencia 3



Notas:

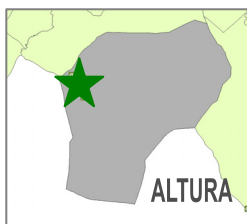

Área recreativa Las Torrecillas

Término municipal: Altura

Coordenadas: X: 701690 Y: 4412510

Nombre del monte: Las Boqueras (CS3002 CS 060)

Fecha inventario: 20/11/2007



Características del área recreativa

Área recreativa

Gestión	CMA
Construcciones	No
Paellers	Si
Vallado perimetral	No
Zonas de aparcamiento	No
Señalización	Si
Puntos de agua	Si
Depósito extinción	Si
Hidrantes	-
Otros	Aljibe, mirador vallado

Puntos de fuego

Paellers

Características constructivas

Cubiertos: Si

Cerrados a tres vientos: Si

Resguardos laterales 1 metro: Si

Solera de hormigón de 1 metro o más: Si

Red matachispas 0,5 cm de luz: Si

Orientación: N

Características del entorno

1 metro libre de combustible frente a la parte abierta: Si

3 metros libres de hierba, pinocha, hojarasca ni matorral: Si

Poda de árboles hasta 3 metros de altura en 5 metros: Si

Salida de humos sin ramas (mínimo 3 metros): Si

Otras Construcciones con puntos de fuego

Red matachispas 0,5 cm de luz: --

3 metros libres de vegetación alrededor del edificio: --

3 metros libres de hierba seca alrededor del edificio: --

Riesgo*: BAJO

* Valoración subjetiva del riesgo a partir de las características analizadas

Vegetación

Interior

Estado del matorral (FCC): 5 %

Arbolado (FCC): 30 %

Poda igual o mayor a 2/3 de altura o hasta 3 metros: Si

Existencia de chopos hembra: No

Perimetral

Cultivos en producción: No

Cultivos abandonados: No

Áreas cortafuegos (25 metros): No

Áreas cortafuegos con principio y fin en viales: No

Zona de aparcamiento

Desprovista de vegetación herbácea: --

Existencia de chopos hembra: --

Contenedores y papeleras

Contenedores

Material **NO** combustible, incluida tapa: No

Alejados de los puntos de fuego: No

En zona de decapado u hormigonado: No

Muretes que impiden el desplazamiento: No

Papeleras

Fabricadas con materiales **NO** inflamables: --

Cercanas a lugares de generación de residuos: --

Alejadas de puntos de fuego y del terreno forestal: --

Cartelería

Normas de uso del paellero: No

Cartel informativo cierre preemergencia 3: Si

Otros carteles informativos: Si

Vista general área recreativa



Puntos de fuego



Aljibe



Contenedores



Cartel aviso preemergencia 3

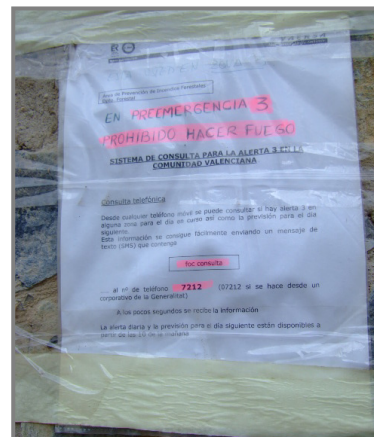

Notas: Los contenedores son de material inflamable y se encuentran próximos a los puntos de fuego.