

Almenara Código INE **120115** Comarca: **La Plana Baixa**

Datos municipales

	Superficie total	Superficie forestal	Sup forestal gestionada GVA
	2785.72 ha	507.53 ha	0 ha
	Zona PREVIFOC 2		Zona Meteorológica 2
Montes gestionados por la GVA:			
Plan Local de Quemas	Plan Local de Prevención de Incendios	ZAU	Parque Natural
SI (1996)			
Plan de Prev. de IF del Parque Natural			

Análisis estadístico

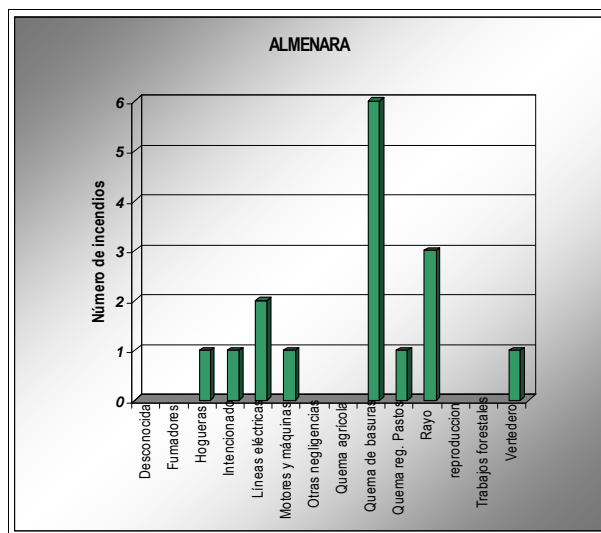
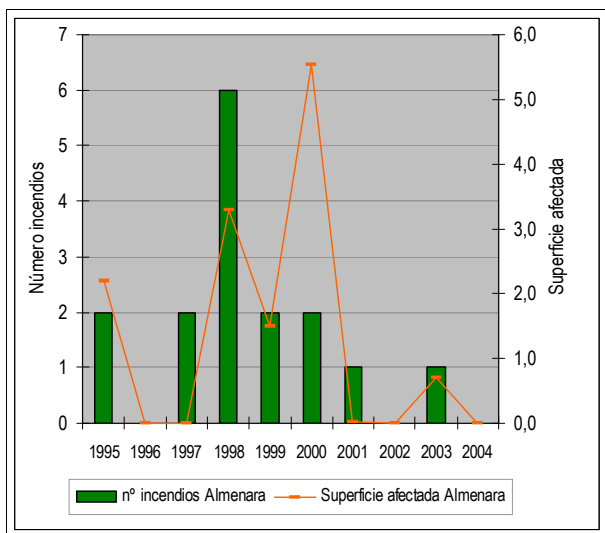

Plan de prevención de causas

Áreas recreativas		AR: área recreativa ZA: zona de acampada R: refugio
Áreas urbanizadas		
Zonas homogéneas PLQ	Zh1(Alfondegulla,Alquerias,Artana,Betxi,Burriana,La Llosa,Moncofar,Nules,Onda,Ribesalbes,Tales,Vall d'Uixò,Villareal,Vilavella,Xilxes)	
Parques eólicos		
Infraestructuras lineales	Carreteras	Líneas férreas
	Local Diputación RIGE	Longitud total (m): 15474
Otras		

Almenara

Código INE 120115

Comarca: La Plana Baixa

Plan de Infraestructuras

Mapa de viales y puntos de agua

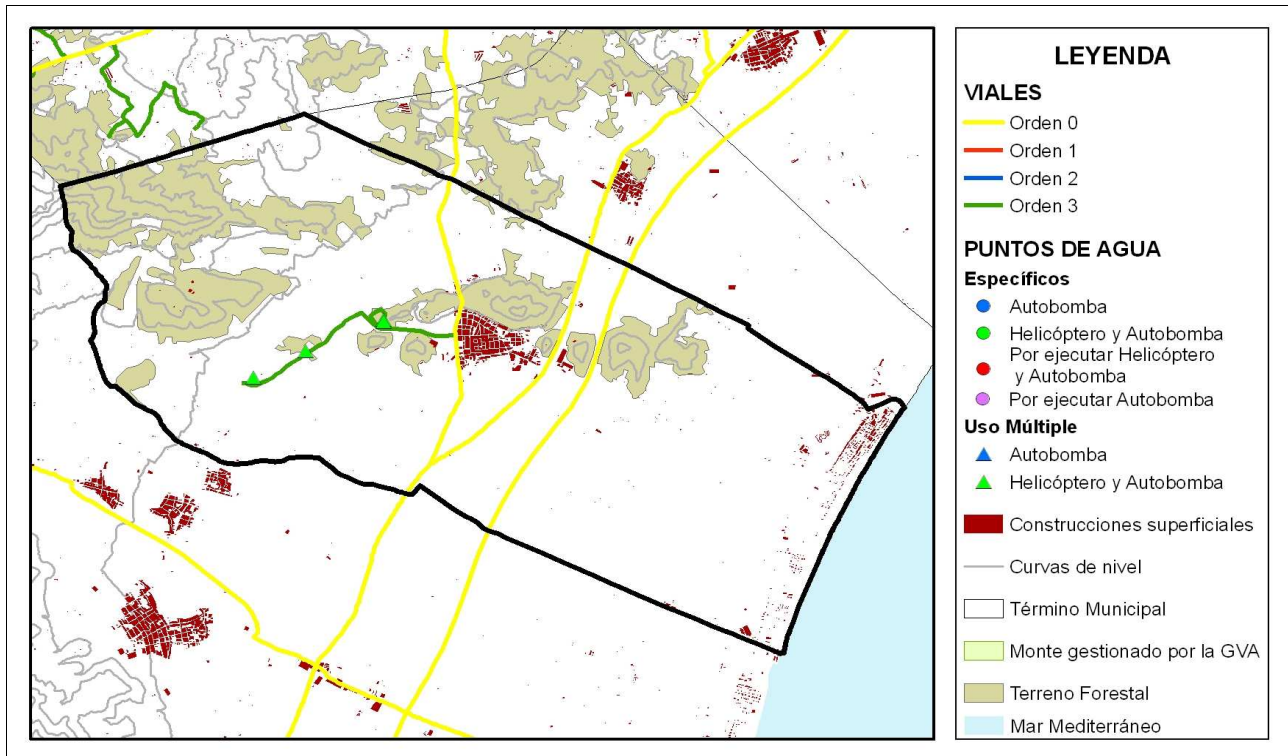

Mapa de áreas cortafuegos

