

**Almedijar** Código INE **120108** Comarca: **El Alto Palancia**

Datos municipales

	<b>Superficie total</b>	<b>Superficie forestal</b>	<b>Sup forestal gestionada GVA</b>
	2149.85 ha	1816.64 ha	0 ha
	Zona PREVIFOC 1S		Zona Meteorológica 7
<b>Montes gestionados por la GVA:</b>			
<b>Plan Local de Quemas</b>	<b>Plan Local de Prevención de Incendios</b>	<b>ZAU</b>	<b>Parque Natural</b>
		U.A.17/18	Serra d'Espadà
<b>Plan de Prev. de IF del Parque Natural</b>			
SI (22/05/2006)			

Análisis estadístico

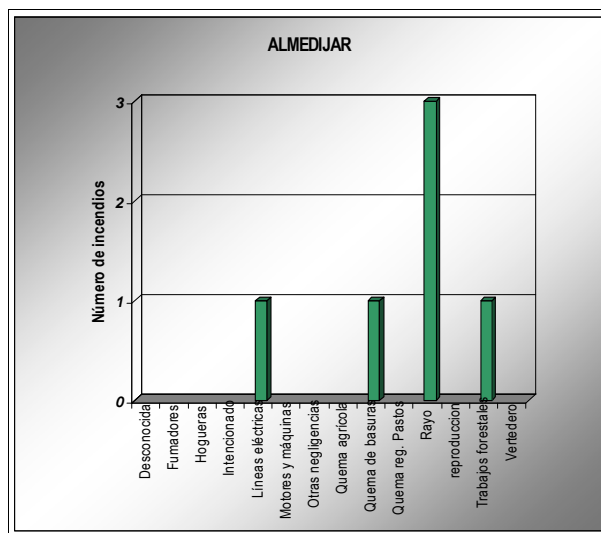
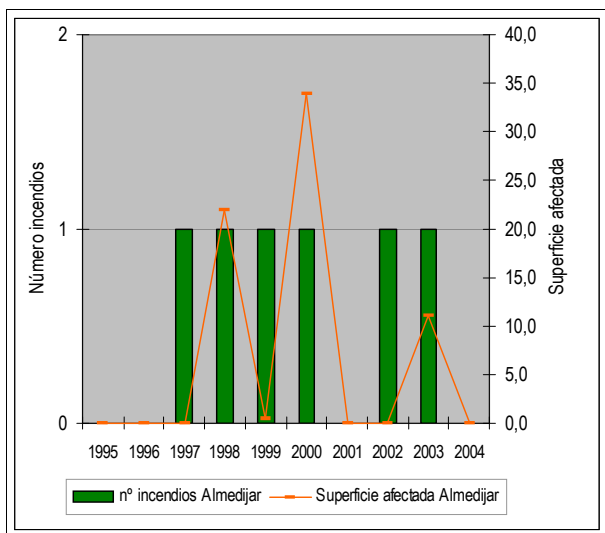

Plan de prevención de causas

<b>Áreas recreativas</b>		AR: área recreativa ZA: zona de acampada R: refugio
<b>Áreas urbanizadas</b>	Almedijar	
<b>Zonas homogéneas PLQ</b>		
<b>Parques eólicos</b>		
<b>Infraestructuras lineales</b>	<b>Carreteras</b>	<b>Líneas férreas</b>
	Diputación Longitud total (m): 7640	Longitud total (m): 0
<b>Otras</b>		

Almedijar

Código INE 120108

Comarca: El Alto Palancia

Plan de Infraestructuras

Mapa de viales y puntos de agua

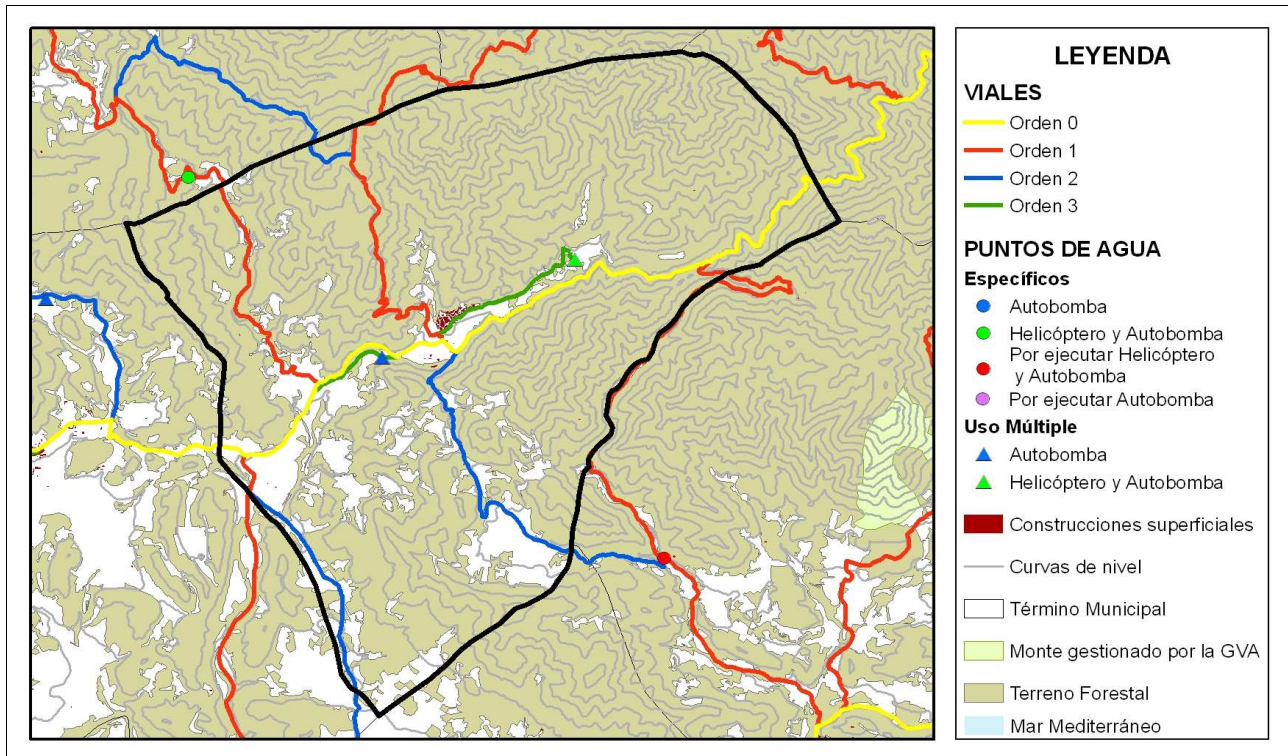

Mapa de áreas cortafuegos

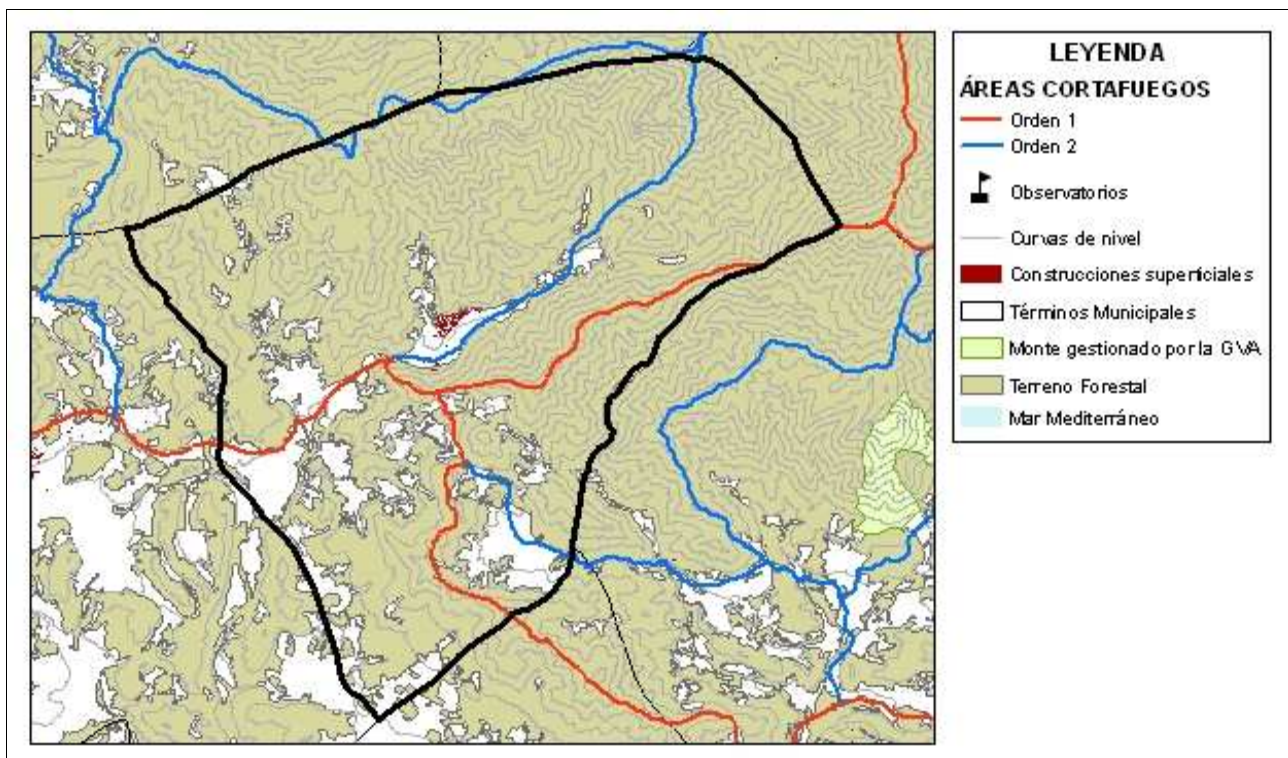

ÁREA URBANIZADA

4

COORDENADAS UTM

TÉRMINO MUNICIPAL

Almedijar

X: 721633,6  
Y: 4416926,62

Almedijar

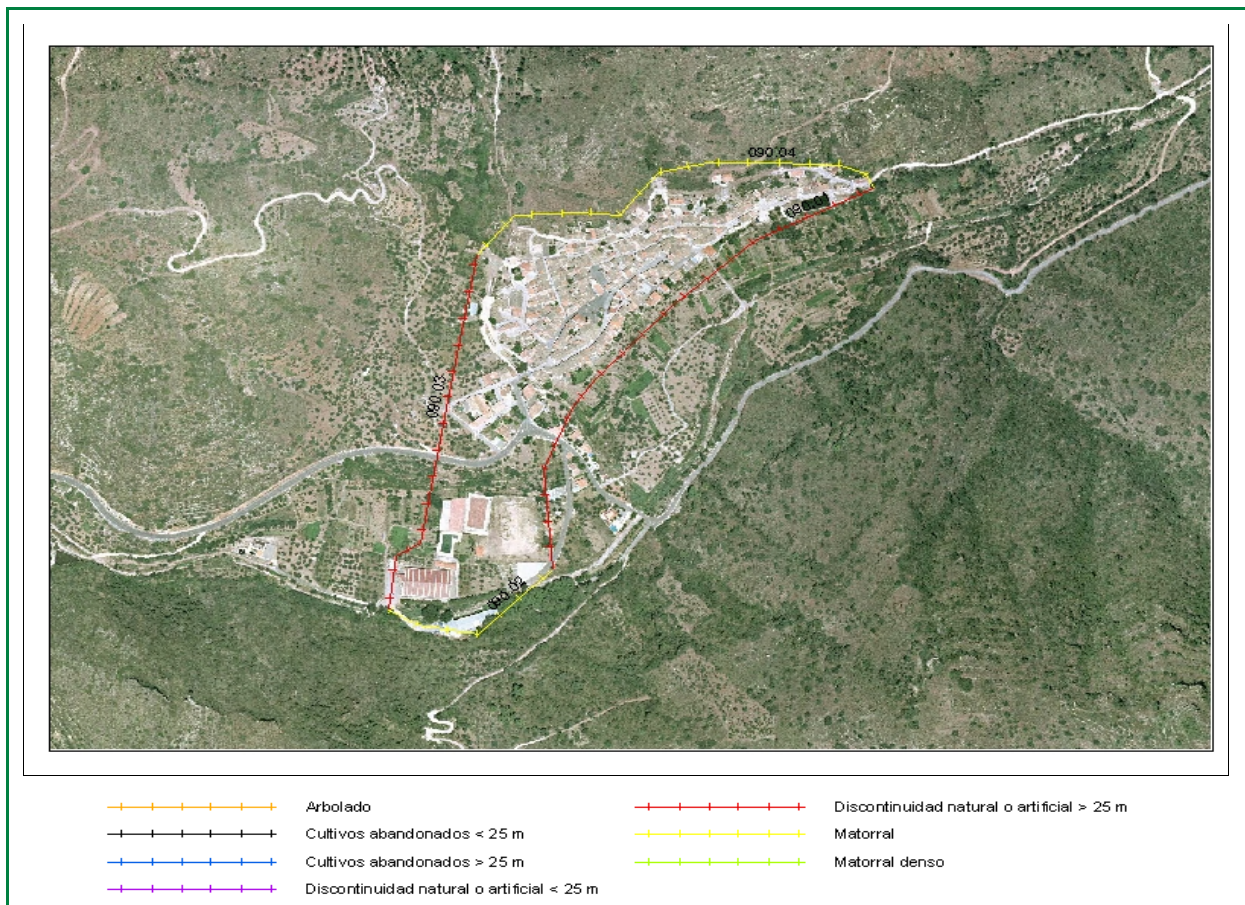

Clasificación según el Estudio básico para la protección contra incendios forestales del Ministerio de Medio Ambiente

**Tipo (descripción):** Población en mosaico agro-forestal

**Índice de peligro:** MEDIO

**Viales de acceso**

**Número de viales:** + de 1

**Tratamiento de la vegetación junto a los viales de acceso:** No existe

**Zona perimetral**

**Vial perimetral:** No existe

**Área cortafuegos:** No existe

Tramo	Longitud (m)	Actuación
09001	678,99	Discontinuidad natural o artificial > 25 m
09002	230,82	Matorral
09003	487,28	Discontinuidad natural o artificial > 25 m
09004	528,94	Matorral

Estimación económica  
de la ejecución del área  
cortafuegos

**2.849,00 €**

Estimación económica del  
mantenimiento del área  
cortafuegos cada 4 años

**950,00 €**