

Alfondeguilla **Código INE** 120075 **Comarca: La Plana Baixa**

Datos municipales

	Superficie total	Superficie forestal	Sup forestal gestionada GVA	
	2827.46 ha	2383.13 ha	0 ha	
	Zona PREVIFOC 1S		Zona Meteorológica 7	
Montes gestionados por la GVA:				
Plan Local de Quemadas	Plan Local de Prevención de Incendios	ZAU	Parque Natural	Plan de Prev. de IF del Parque Natural
		U.A 17/18	Serra d'Espadà	SI (22/05/2006)

Análisis estadístico

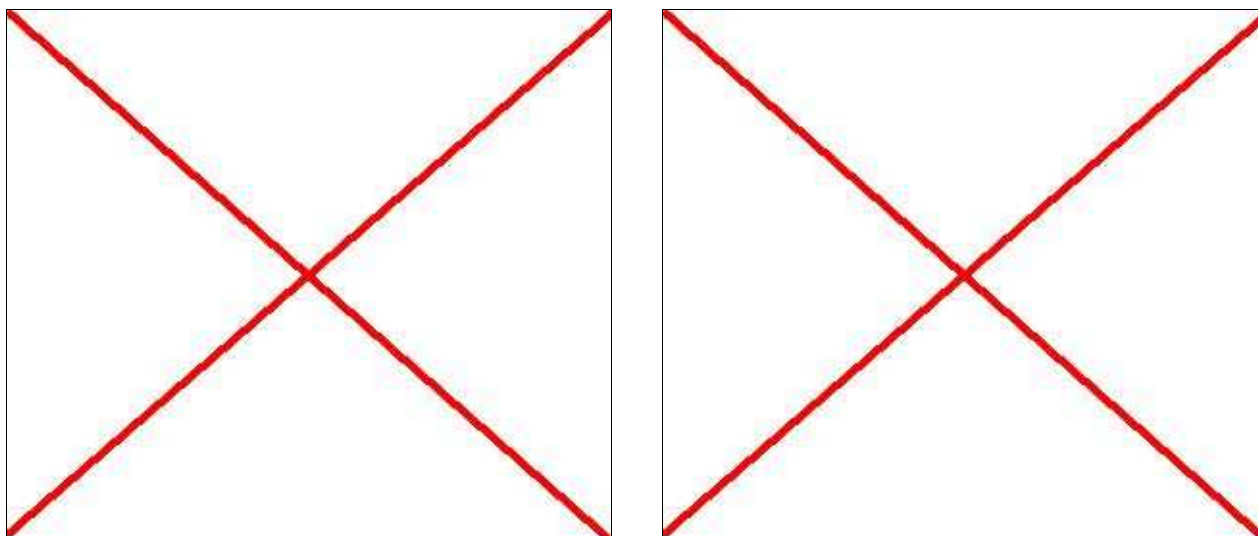

Plan de prevención de causas

Áreas recreativas		AR: área recreativa ZA: zona de acampada R: refugio
Áreas urbanizadas	Alfondeguilla	
Zonas homogéneas PLQ	Zh1(Almenara,Alquerias,Artana,Betxí,Burriana,La Llosa,Moncofar,Nules,Onda,Ribesalbes,Tales,Vall d'Uixò,Villareal,Vilavella,Xilxes)	
Parques eólicos		
Infraestructuras lineales	Carreteras	Líneas férreas
	Autonomica Longitud total (m): <div style="border: 1px solid black; padding: 5px; display: inline-block;">6707</div>	Longitud total (m): <div style="border: 1px solid black; padding: 5px; display: inline-block;">0</div>
Otras		

Alfondeguilla

Código INE 120075

Comarca: La Plana Baixa

Plan de Infraestructuras

Mapa de viales y puntos de agua

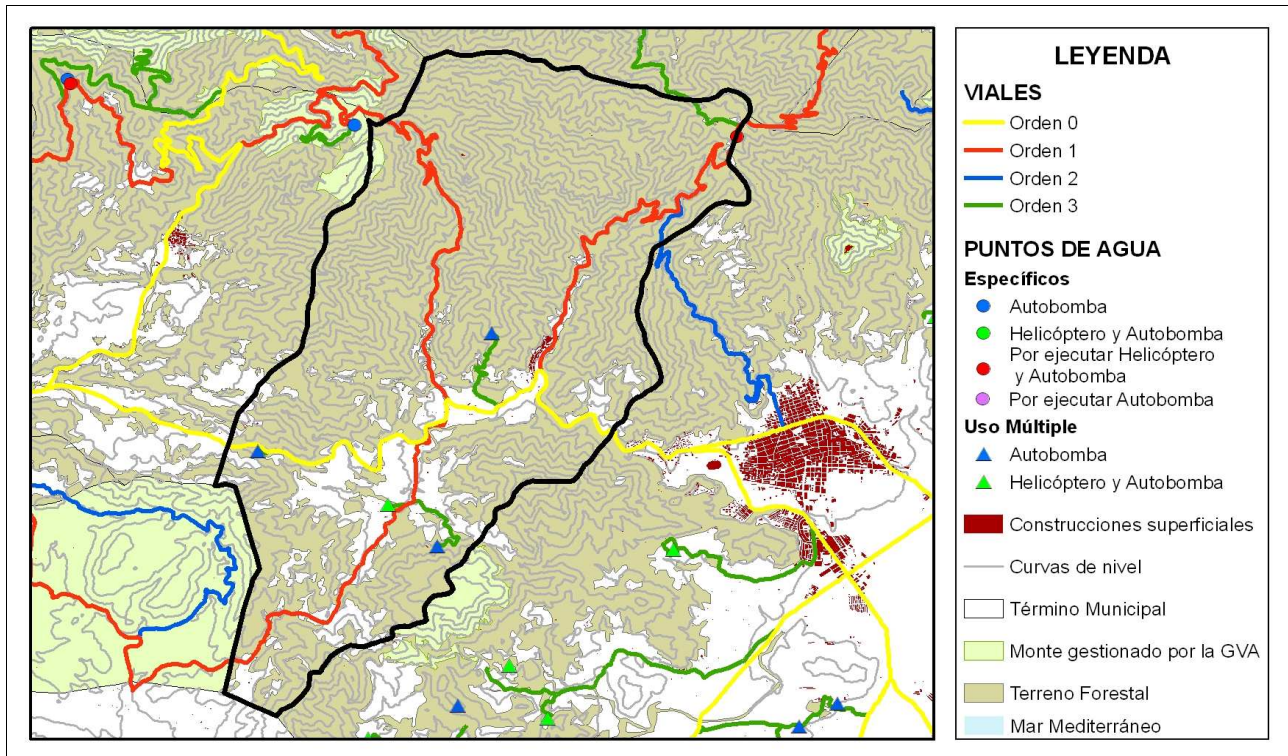

Mapa de áreas cortafuegos

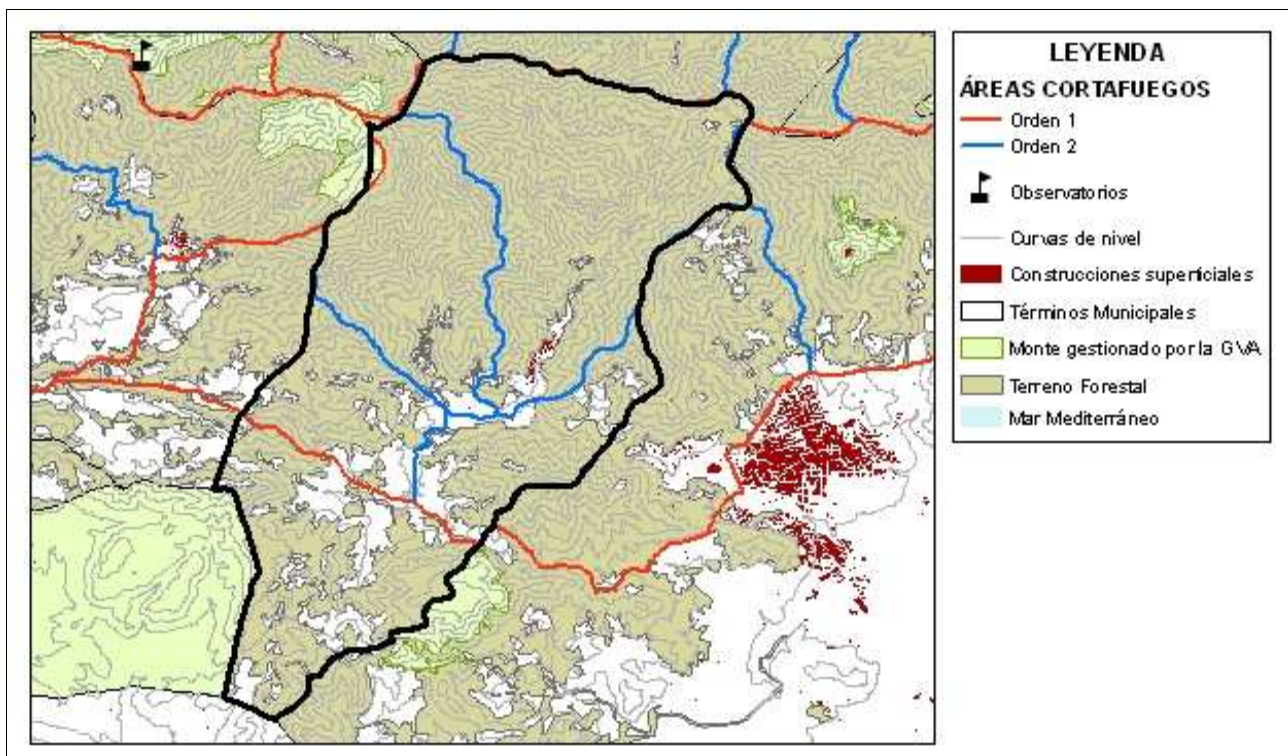

ÁREA URBANIZADA

3

COORDENADAS UTM

TÉRMINO MUNICIPAL

Alfondeguilla

X: 733735,36

Alfondeguilla

Y: 4413396,64

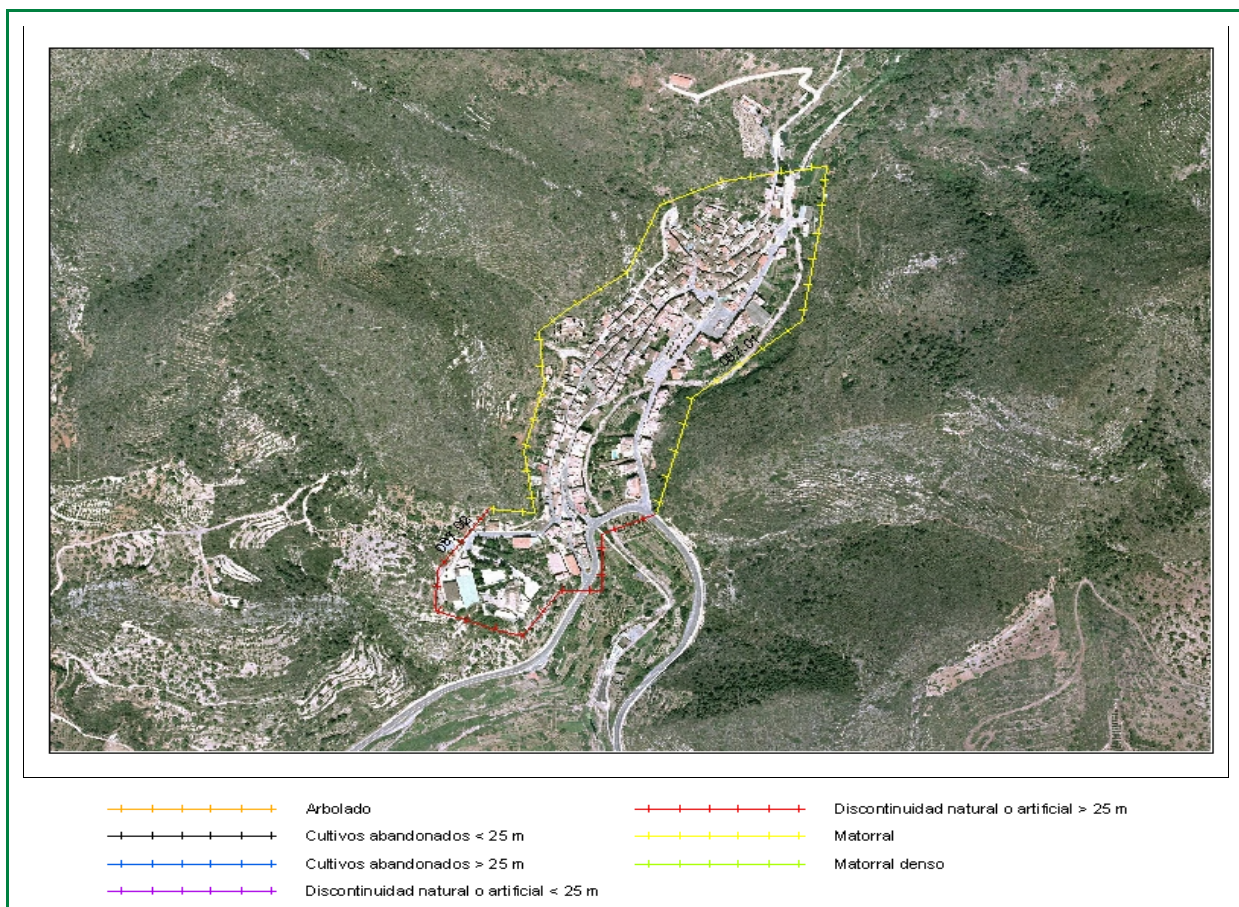

Clasificación según el Estudio básico para la protección contra incendios forestales del Ministerio de Medio Ambiente

Tipo (descripción): Población en mosaico agro-forestal

Índice de peligro: MEDIO

Viales de acceso

Número de viales: + de 1

Tratamiento de la vegetación junto a los viales de acceso: No existe

Zona perimetral

Vial perimetral: No existe

Área cortafuegos: No existe

Tramo	Longitud (m)	Actuación
08701	1378,78	Matorral
08702	579,15	Discontinuidad natural o artificial > 25 m

Estimación económica de la ejecución del área cortafuegos

5.170,00 €

Estimación económica del mantenimiento del área cortafuegos cada 4 años

1.723,00 €