

**Alcudia de Veo** Código INE **120069** Comarca: **La Plana Baixa**

Datos municipales

	<b>Superficie total</b>	<b>Superficie forestal</b>	<b>Sup forestal gestionada GVA</b>	
	3073.3 ha	2900.16 ha	69.9 ha	
	<b>Zona PREVIFOC 1S</b>		<b>Zona Meteorológica 7</b>	
<b>Montes gestionados por la GVA:</b>				
CS1010CS008				
<b>Plan Local de Quemadas</b>	<b>Plan Local de Prevención de Incendios</b>	<b>ZAU</b>	<b>Parque Natural</b>	<b>Plan de Prev. de IF del Parque Natural</b>
		U.A.17/18	Serra d'Espadà	SI (22/05/2006)

Análisis estadístico

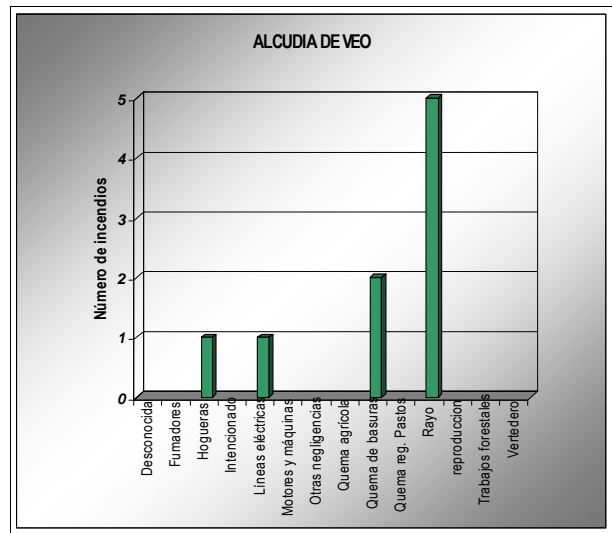
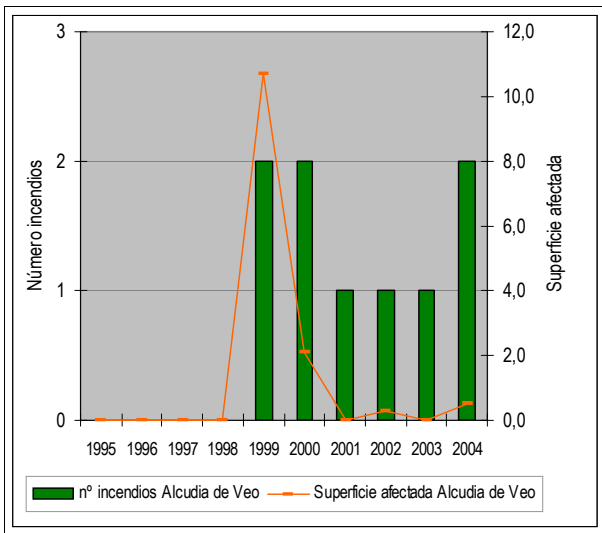

Plan de prevención de causas

<b>Áreas recreativas</b>		AR: área recreativa ZA: zona de acampada R: refugio
<b>Áreas urbanizadas</b>	Alcudia de Veo	
<b>Zonas homogéneas PLQ</b>		
<b>Parques eólicos</b>		
<b>Infraestructuras lineales</b>	<b>Carreteras</b>	<b>Líneas férreas</b>
	Diputación Autonómica	Longitud total (m): 7495
<b>Otras</b>		

Alcudia de Veo

Código INE 120069

Comarca: La Plana Baixa

Plan de Infraestructuras

Mapa de viales y puntos de agua

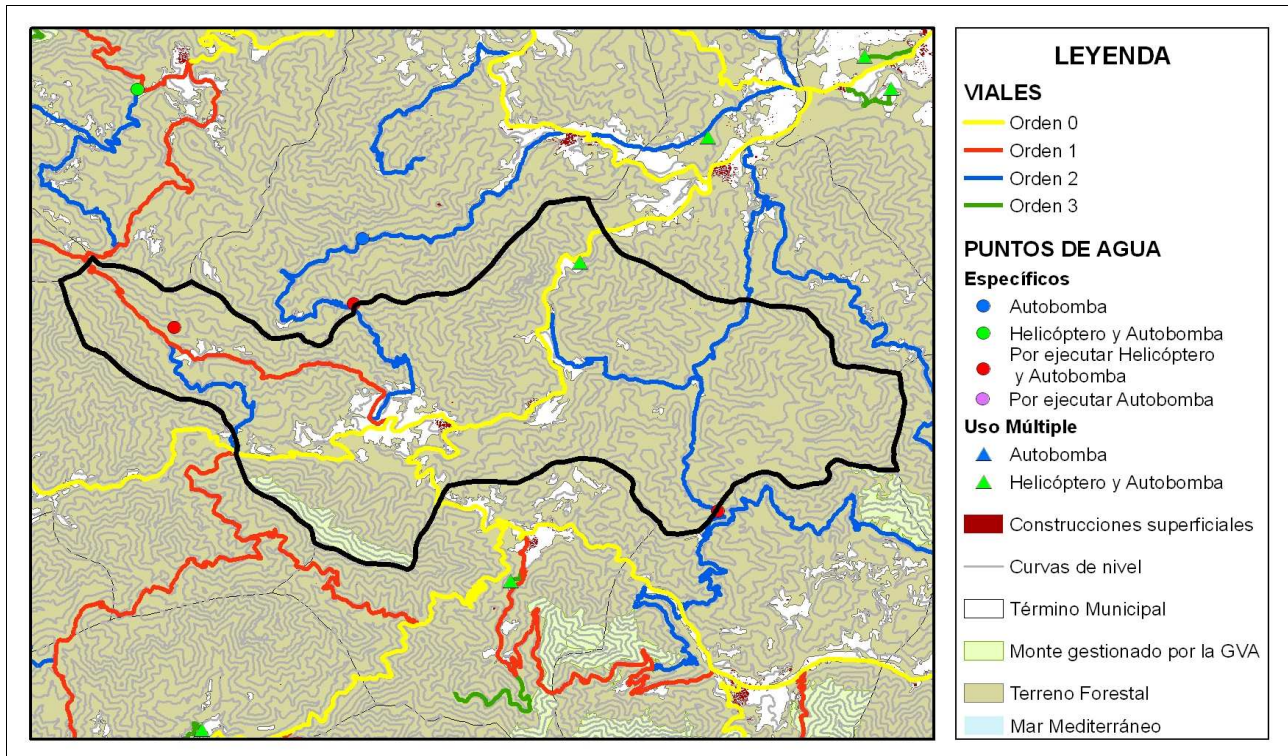

Mapa de áreas cortafuegos

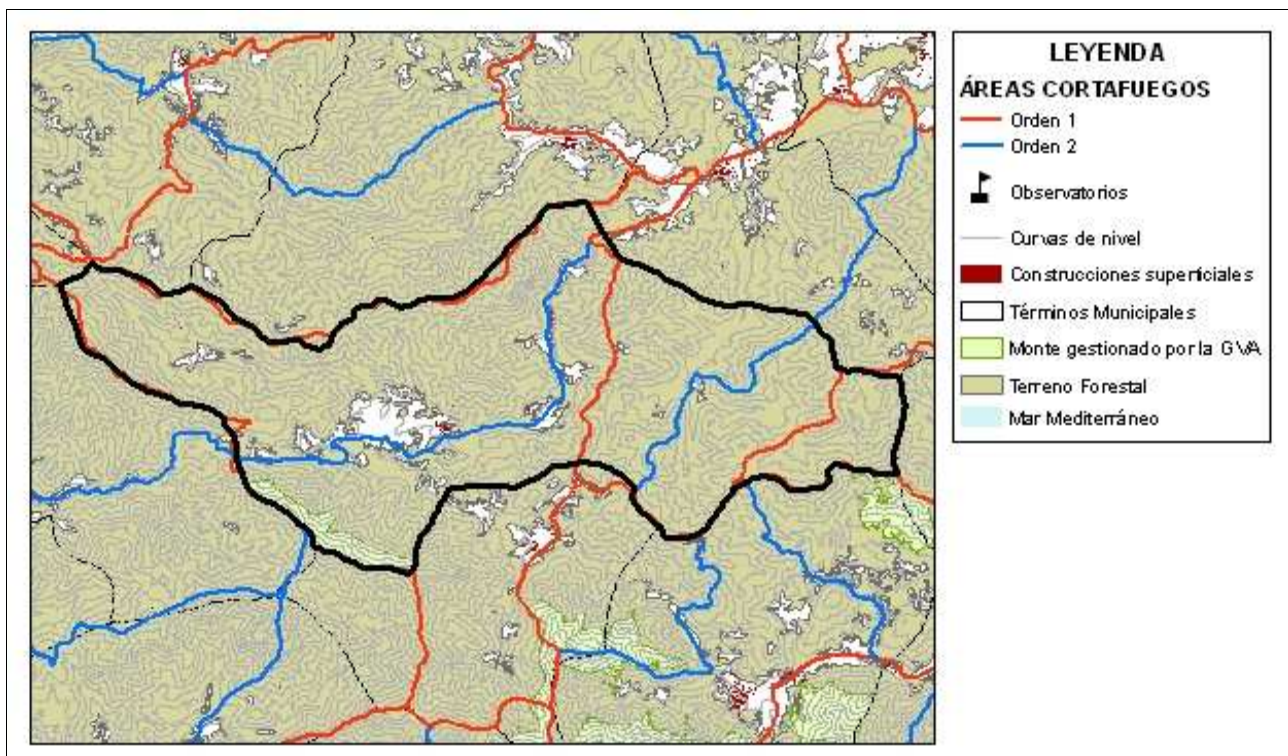

ÁREA URBANIZADA

2

COORDENADAS UTM

TÉRMINO MUNICIPAL

Alcudia de Veo

X: 726230,02

Alcudia de Veo

Y: 4422015,06

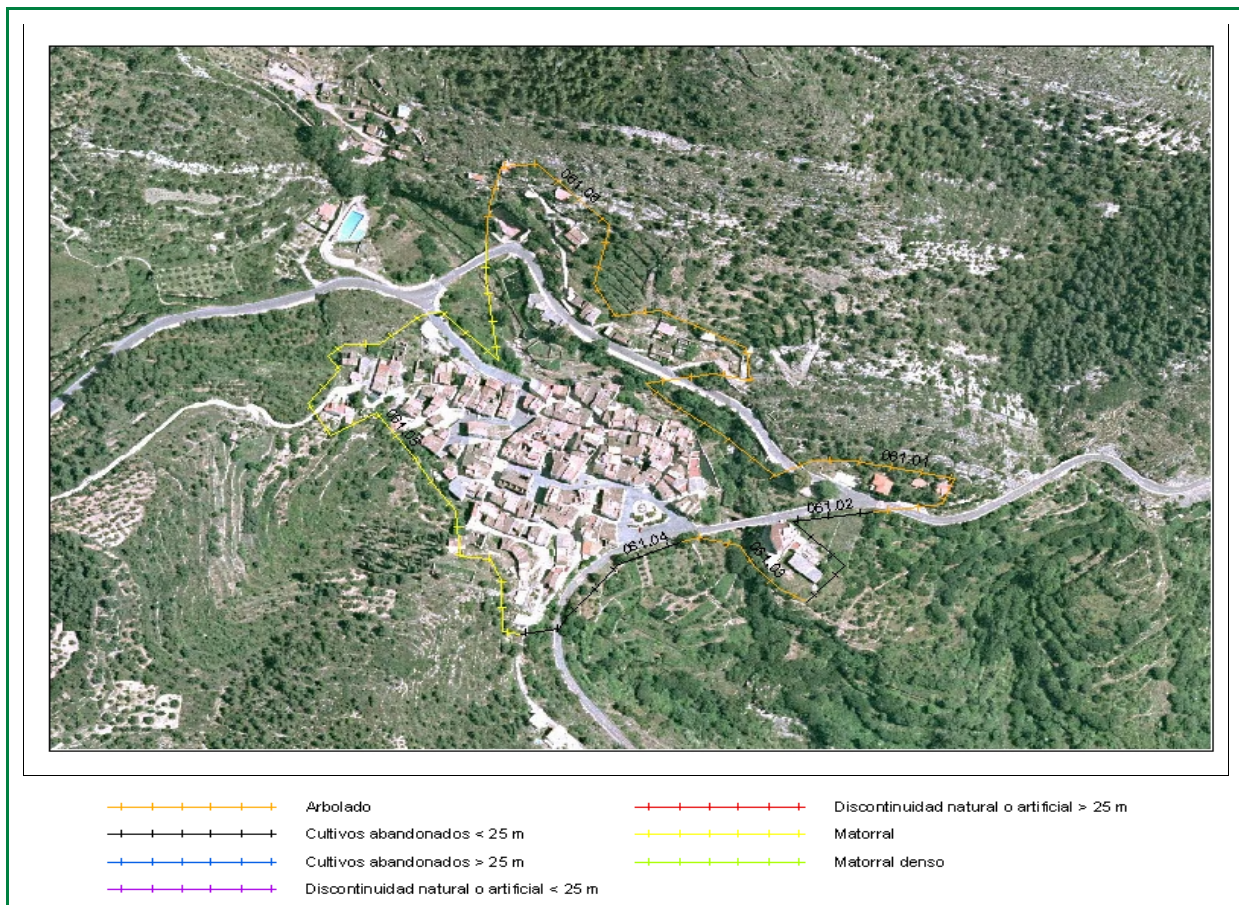

Clasificación según el Estudio básico para la protección contra incendios forestales del Ministerio de Medio Ambiente

**Tipo (descripción):** Población en mosaico agro-forestal

**Índice de peligro:** MEDIO

**Viales de acceso**

**Número de viales:** + de 1

**Tratamiento de la vegetación junto a los viales de acceso:** No existe

**Zona perimetral**

**Vial perimetral:** No existe

**Área cortafuegos:** No existe

Tramo	Longitud (m)	Actuación
06101	481,95	Arbolado
06102	145,56	Cultivos abandonados < 25 m
06103	106,97	Arbolado
06104	139,52	Cultivos abandonados < 25 m
06105	575,21	Matorral
06106	264,49	Arbolado

Estimación económica  
de la ejecución del área  
cortafuegos

**5.464,00 €**

Estimación económica del  
mantenimiento del área  
cortafuegos cada 4 años

**1.893,00 €**

ÁREA URBANIZADA

63

COORDENADAS UTM

TÉRMINO MUNICIPAL

Veó

X: 727461,11  
Y: 4422315,15

Alcudia de Veó



Clasificación según el Estudio básico para la protección contra incendios forestales del Ministerio de Medio Ambiente

**Tipo (descripción):** Población en mosaico agro-forestal

**Índice de peligro:** MEDIO

**Viales de acceso**

**Número de viales:** + de 1

**Tratamiento de la vegetación junto a los viales de acceso:** No existe

**Zona perimetral**

**Vial perimetral:** Si

**Área cortafuegos:** Existe en parte

Tramo	Longitud (m)	Actuación
06301	108	Arbolado
06302	195,3	Cultivos abandonados > 25 m
06303	69	Arbolado
06304	151,5	Discontinuidad natural o artificial > 25 m

Estimación económica  
de la ejecución del área  
cortafuegos

**5.300,00 €**

Estimación económica  
del mantenimiento del  
área cortafuegos cada 4  
años

**1.880,00 €**

ÁREA URBANIZADA

64

COORDENADAS UTM

TÉRMINO MUNICIPAL

Benitandús

X: 727723,38  
Y: 4423552,17

Alcudia de Veo



Clasificación según el Estudio básico para la protección contra incendios forestales del Ministerio de Medio Ambiente

**Tipo (descripción):** Población en mosaico agro-forestal

**Índice de peligro:** MEDIO

**Viales de acceso**

**Número de viales:** + de 1

**Tratamiento de la vegetación junto a los viales de acceso:** No existe

**Zona perimetral**

**Vial perimetral:** Si

**Área cortafuegos:** Existe en parte

Tramo	Longitud (m)	Actuación
06401	403,2	Arbolado
06402	323,3	Discontinuidad natural o artificial < 25 m

Estimación económica  
de la ejecución del área  
cortafuegos

**4.532,00 €**

Estimación económica  
del mantenimiento del  
área cortafuegos cada 4  
años

**1.260,00 €**