

Aín Código INE **120022** Comarca: **La Plana Baixa**

Datos municipales

	Superficie total	Superficie forestal	Sup forestal gestionada GVA
	1202.66 ha	1131.19 ha	83.49 ha
	Zona PREVIFOC 1S		Zona Meteorológica 7
Montes gestionados por la GVA:			
CS01009C S007 CS048			
Plan Local de Quemadas	Plan Local de Prevención de Incendios	ZAU	Parque Natural
		U.A.17/18	Serra d'Espadà
			Plan de Prev. de IF del Parque Natural
			SI (22/05/2006)

Análisis estadístico

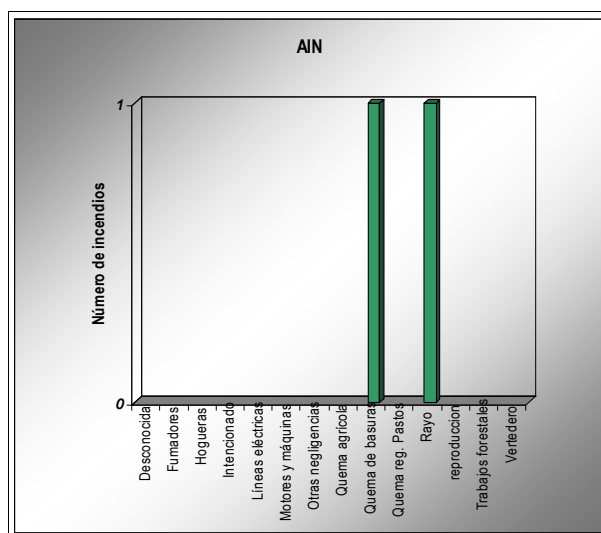
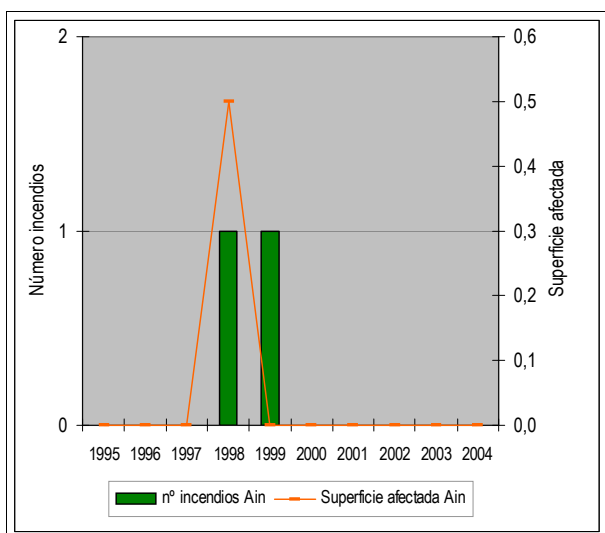

Plan de prevención de causas

Áreas recreativas		AR: área recreativa ZA: zona de acampada R: refugio
Áreas urbanizadas	Aín	
Zonas homogéneas PLQ		
Parques eólicos		
Infraestructuras lineales	Carreteras	Diputación Autonómica Longitud total (m): 9300
	Líneas férreas	Longitud total (m): 0
Otras		

Aín

Código INE 120022

Comarca: La Plana Baixa

Plan de Infraestructuras

Mapa de viales y puntos de agua

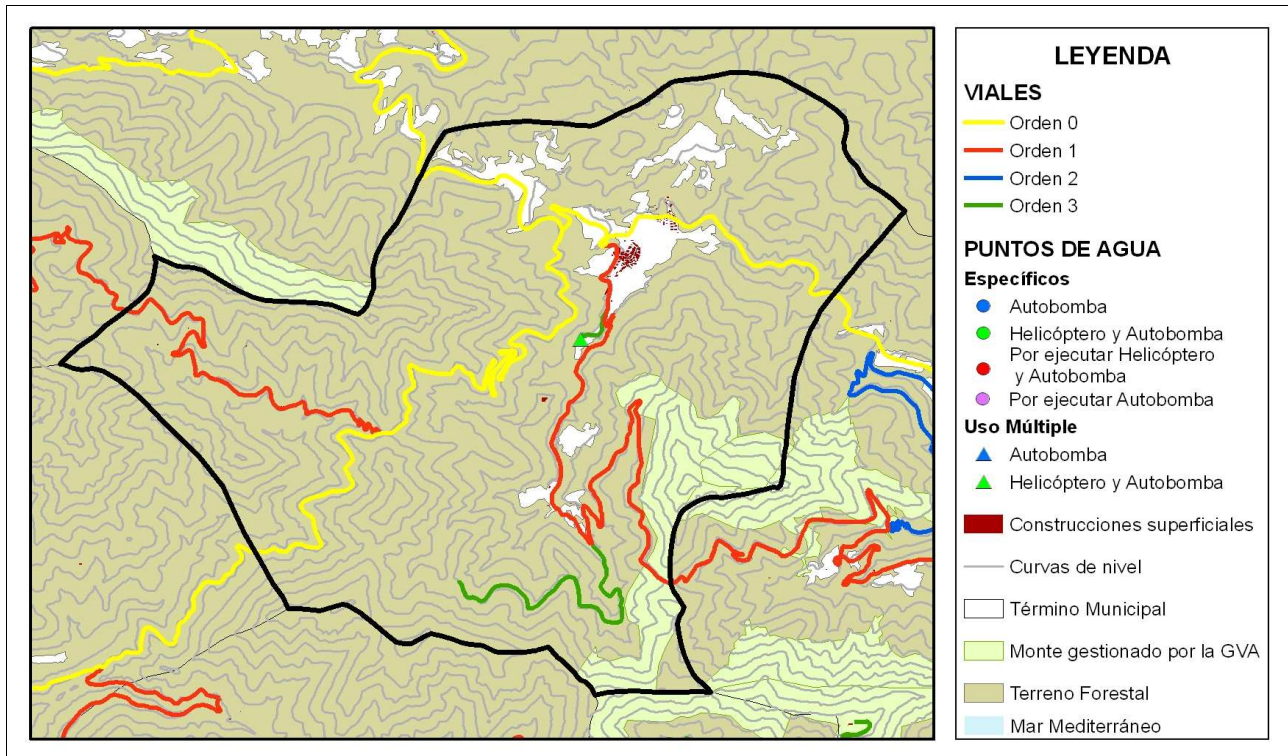

Mapa de áreas cortafuegos

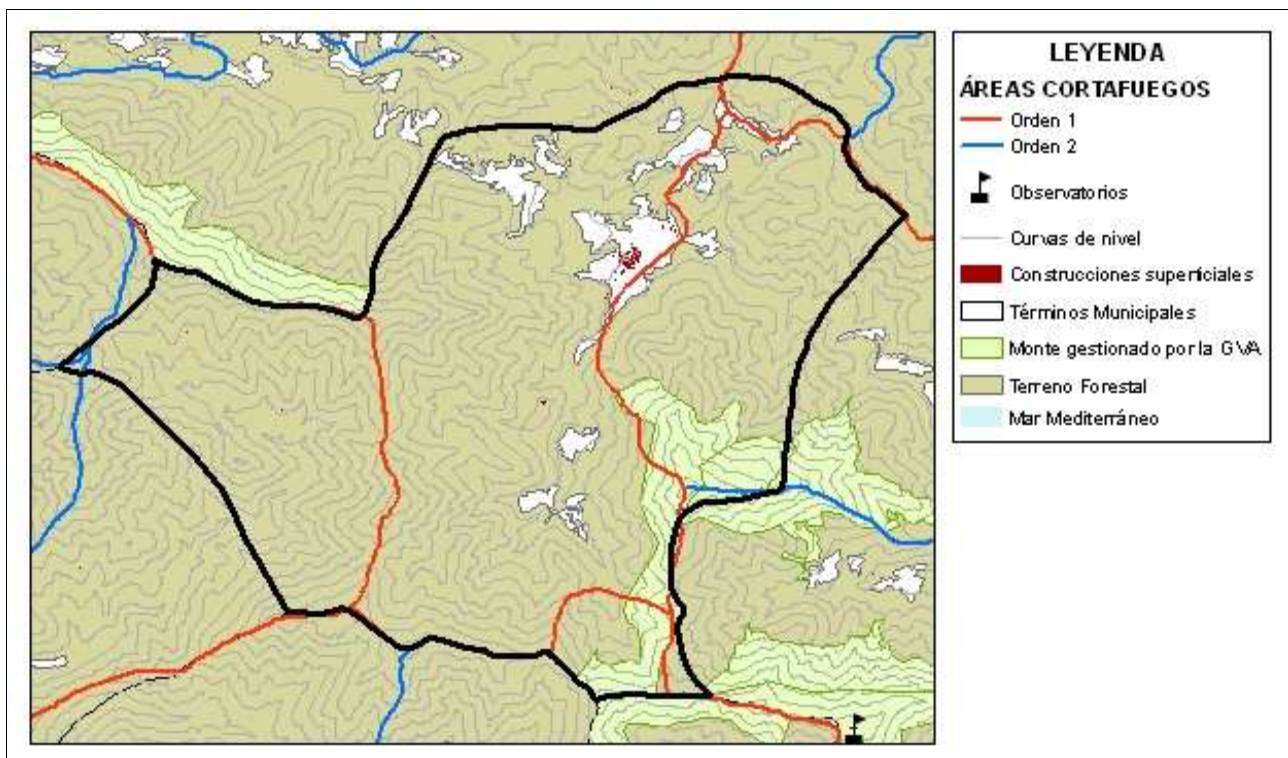

ÁREA URBANIZADA

1

COORDENADAS UTM

TÉRMINO MUNICIPAL

Aín

X: 727420,55

Y: 4420286,11

Aín

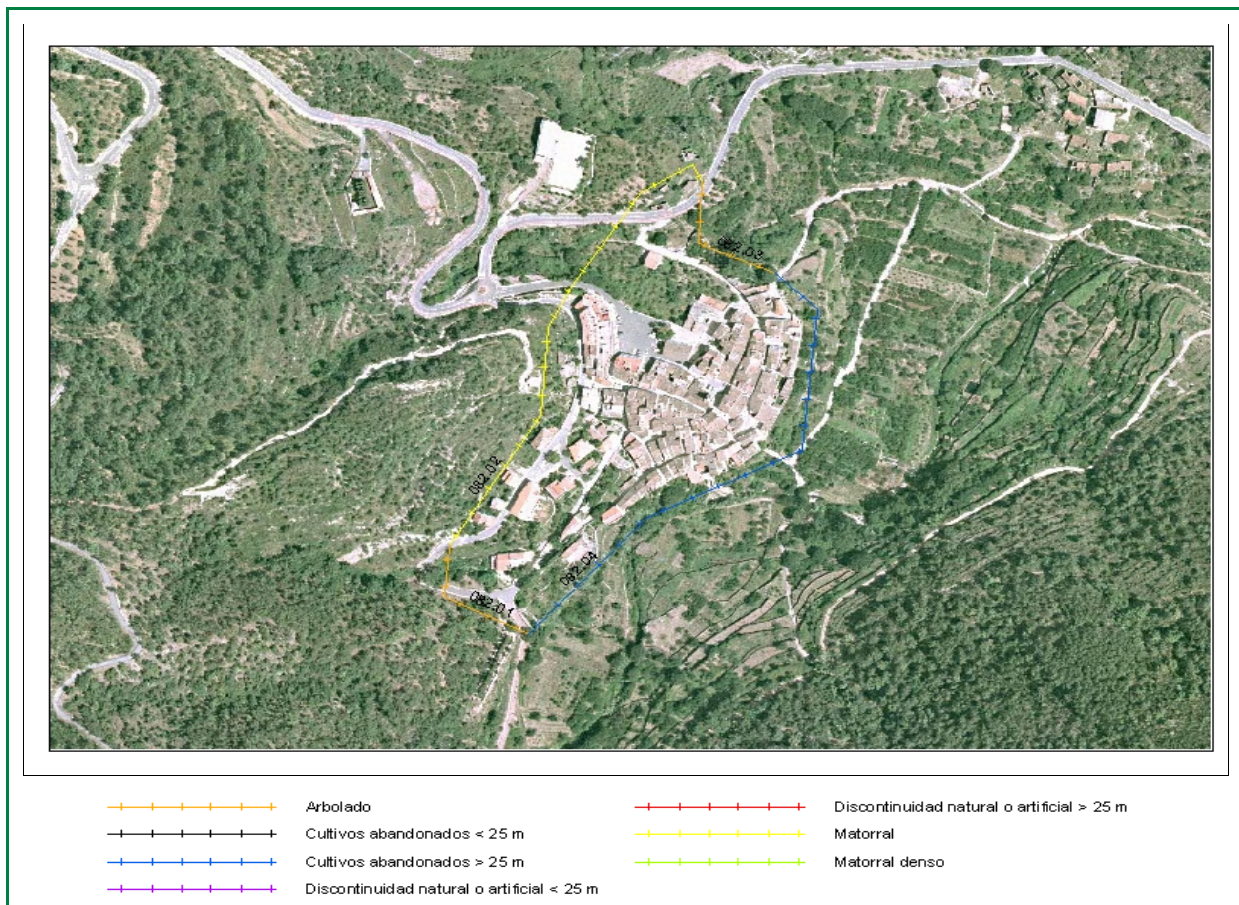

Clasificación según el Estudio básico para la protección contra incendios forestales del Ministerio de Medio Ambiente

Tipo (descripción): Población en mosaico agro-forestal

Índice de peligro: MEDIO

Viales de acceso

Número de viales: + de 1

Tratamiento de la vegetación junto a los viales de acceso: No existe

Zona perimetral

Vial perimetral: No existe

Área cortafuegos: No existe

Tramo	Longitud (m)	Actuación
08201	106,91	Arbolado
08202	378,75	Matorral
08203	108,87	Arbolado
08204	401,06	Cultivos abandonados > 25 m

Estimación económica de la ejecución del área cortafuegos

2.380,00 €

Estimación económica del mantenimiento del área cortafuegos cada 4 años

894,00 €