



Venta del Moro

Código INE 462541

Comarca La Plana de Utiel-Requena

Plan de infraestructuras

Mapa de viales y puntos de agua

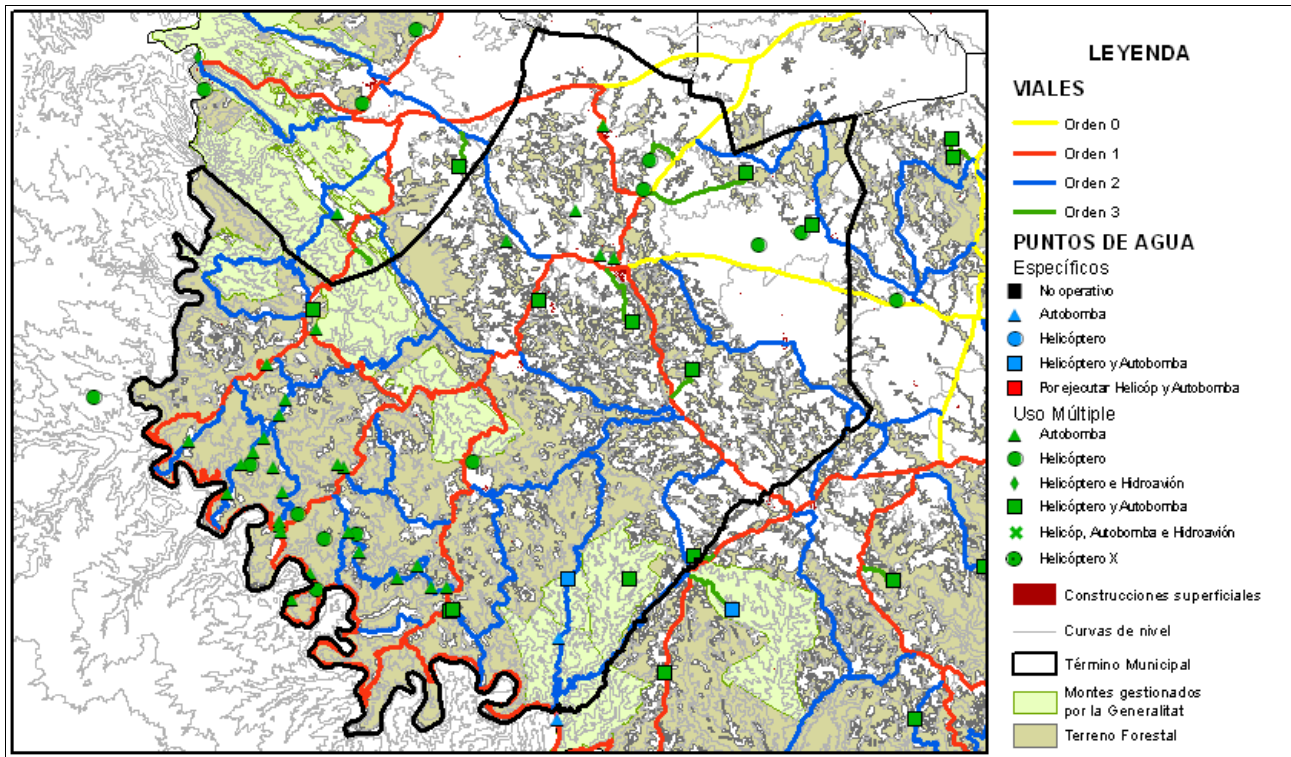

Mapa de áreas cortafuegos

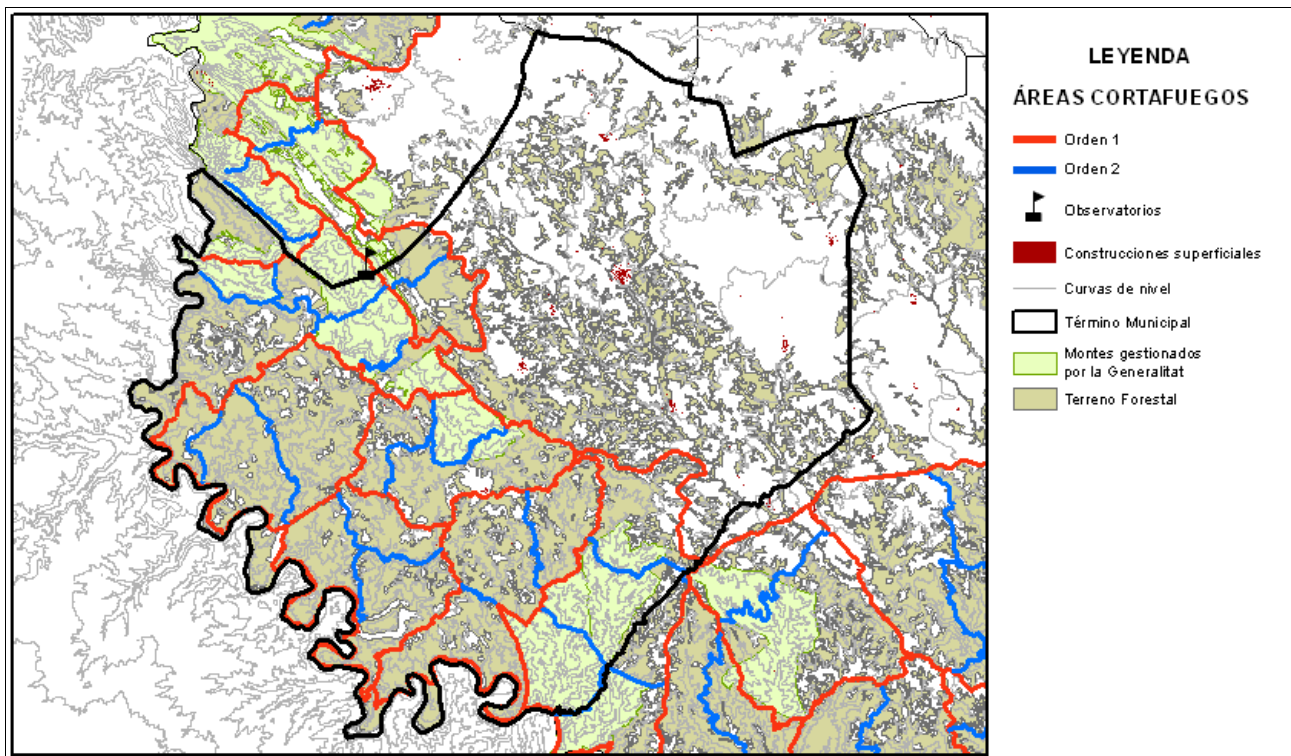

<b>Área urbanizada</b>	<b>032</b>	<b>Coordenadas UTM</b>	<b>Término municipal</b>
------------------------	------------	------------------------	--------------------------

Casas de Prada

X: 642968,3  
Y: 4368119,2

Venta del Moro

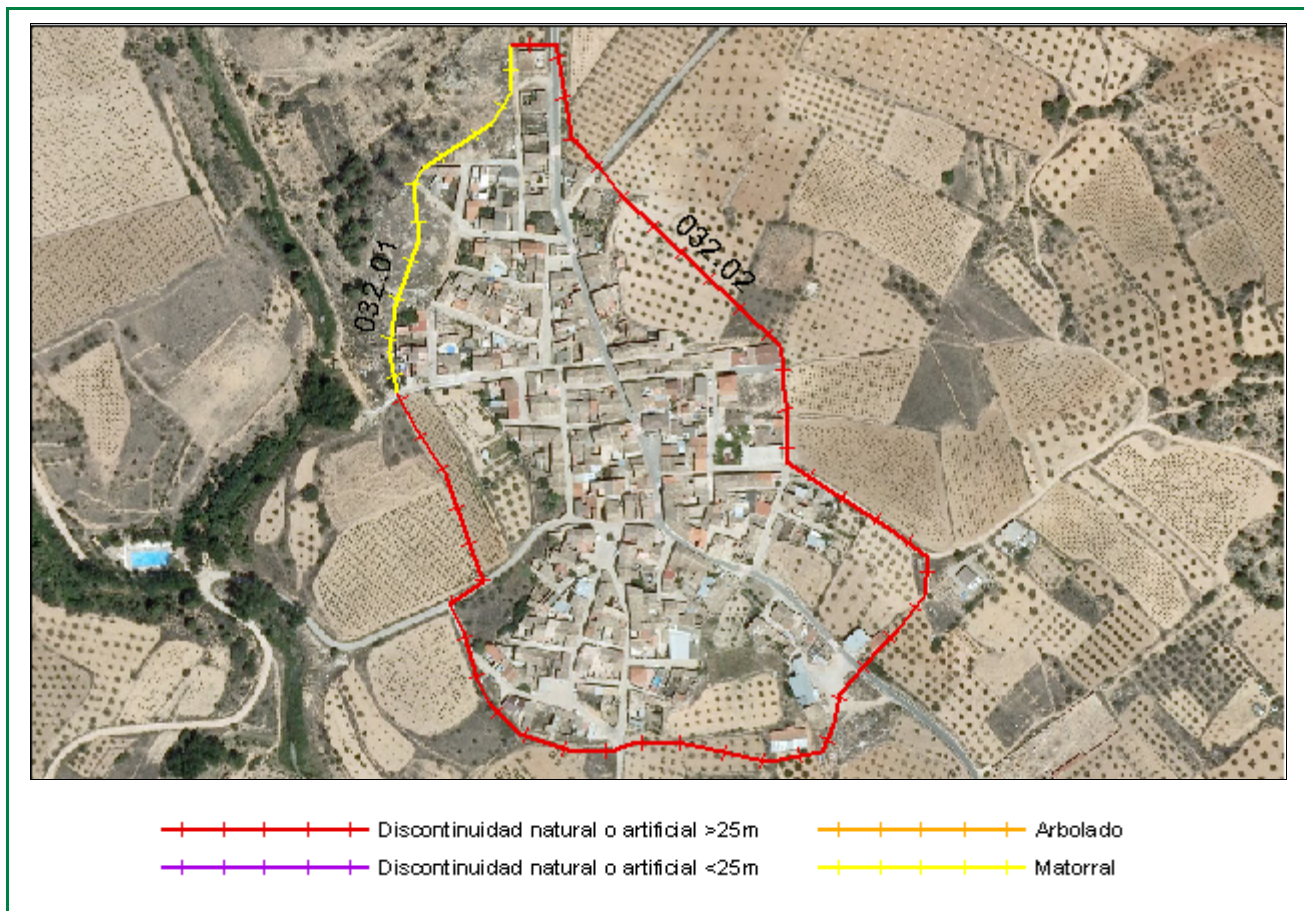

Clasificación según el Estudio básico para la protección contra incendios forestales del Ministerio de Medio Ambiente

**Tipo (descripción):** Población en mosaico agro-forestal

**Índice de peligro:** Medio

**Viales de acceso**

**Número de viales:** 5

**Tratamiento de la vegetación junto a los viales de acceso:** No

**Zona perimetral**

**Vial perimetral:** No

**Área cortafuegos:** No

Tramo	Longitud (m)	Vegetación circundante
01	267,38	Matorral
02	1.111,63	Discontinuidad natural o artificial >25m

Estimación económica  
de la ejecución del área  
cortafuegos

**1.002,70 €**

Estimación económica del  
mantenimiento del área  
cortafuegos cada 4 años

**334,20 €**

<b>Área urbanizada</b>	<b>033</b>	<b>Coordenadas UTM</b>	<b>Término municipal</b>
Casas del Rey		X: 639377,1 Y: 4370966,4	Venta del Moro

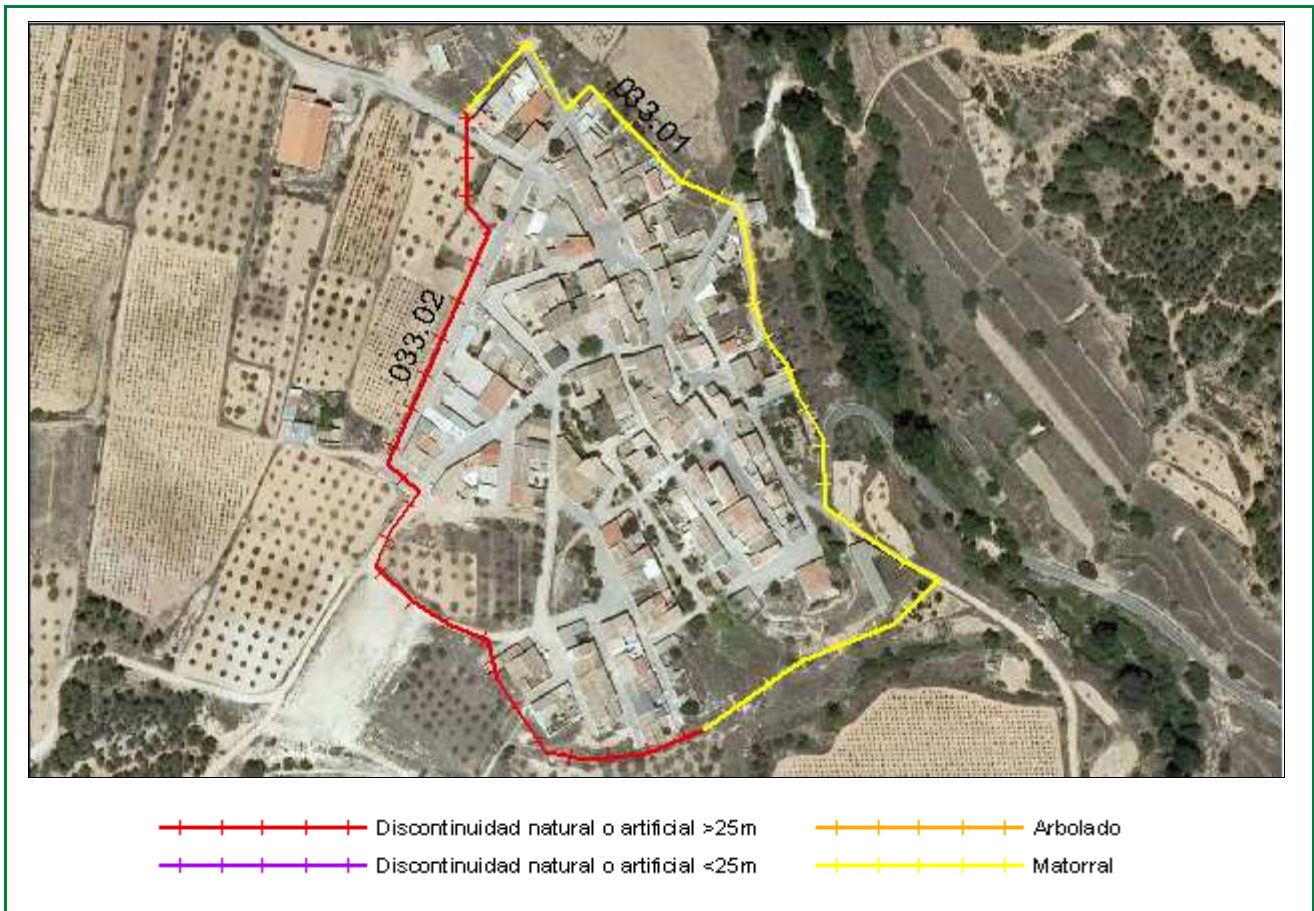

Clasificación según el Estudio básico para la protección contra incendios forestales del Ministerio de Medio Ambiente

**Tipo (descripción):** Población en mosaico agro-forestal

**Índice de peligro:** Medio

**Viales de acceso**

**Número de viales:** 5

**Tratamiento de la vegetación junto a los viales de acceso:** No

**Zona perimetral**

**Vial perimetral:** No

**Área cortafuegos:** No

Tramo	Longitud (m)	Vegetación circundante	Estimación económica de la ejecución del área cortafuegos
01	544,00	Matorral	2.040,00 €
02	448,67	Discontinuidad natural o artificial >25m	
			Estimación económica del mantenimiento del área cortafuegos cada 4 años
			680,00 €

Área urbanizada	034	Coordenadas UTM	Término municipal
Los Pedriches		X: 645905,3 Y: 4374887,5	Venta del Moro

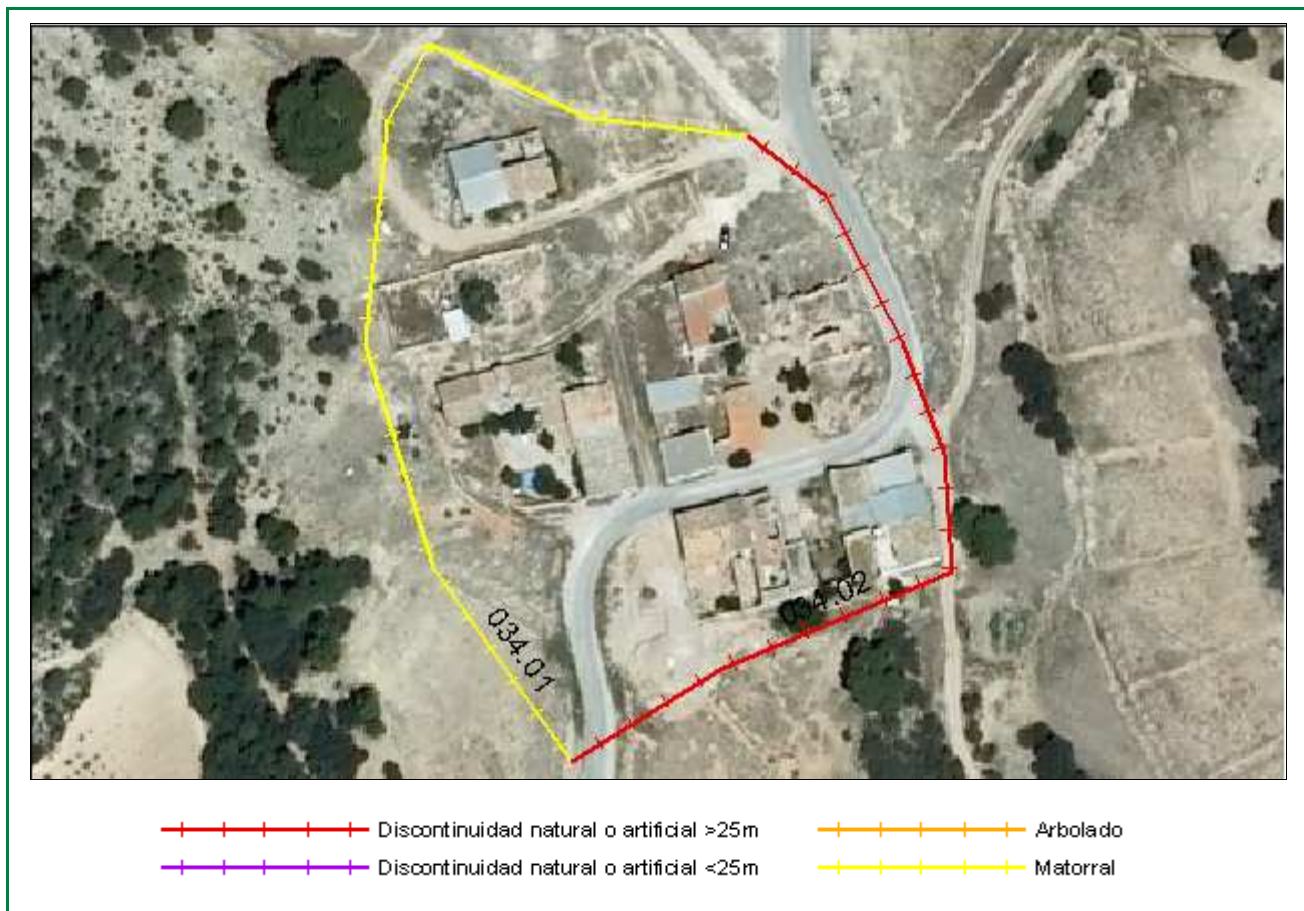

Clasificación según el Estudio básico para la protección contra incendios forestales del Ministerio de Medio Ambiente

**Tipo (descripción):** Población en mosaico agro-forestal

**Índice de peligro:** Medio

**Viales de acceso**

**Número de viales:** 4

**Tratamiento de la vegetación junto a los viales de acceso:** No

**Zona perimetral**

**Vial perimetral:** No

**Área cortafuegos:** No

Tramo	Longitud (m)	Vegetación circundante	Estimación económica de la ejecución del área cortafuegos
01	225,10	Matorral	913,90 €
02	186,19	Discontinuidad natural o artificial >25m	
			Estimación económica del mantenimiento del área cortafuegos cada 4 años
			351,20 €