

Chera **Código INE 461081** **Comarca** **La Plana de Utiel-Requena**

Datos municipales



Superficie total (ha)	Superficie forestal (ha)	Superficie forestal gestionada GVA (ha)
4.969,73	3.969,54	3.559,14

Montes gestionados por la GVA
V04614007V116

Zona Meteorológica 3
Plan Local de Prevención de Incendios Forestales
No tiene

Paraje Natural Municipal
No tiene

Plan Local de Quemias
No tiene

Parque Natural Chera-Sot de Chera
Plan de Prevención de Incendios Forestales del
Parque Natural
Sí (2011)

Análisis estadístico

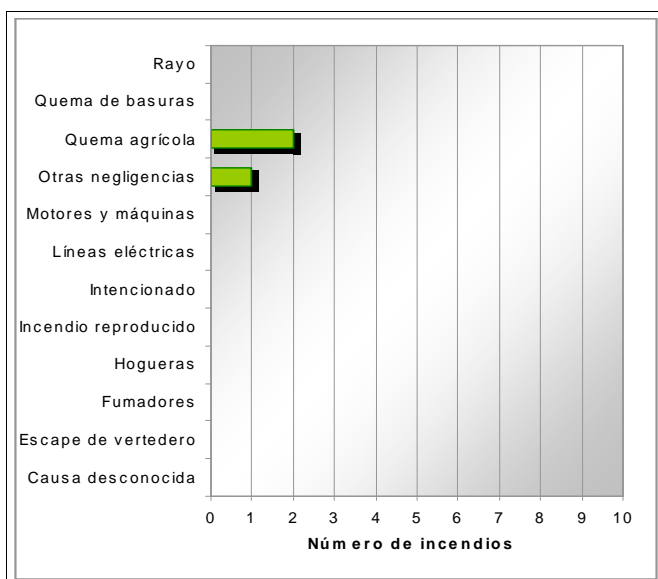
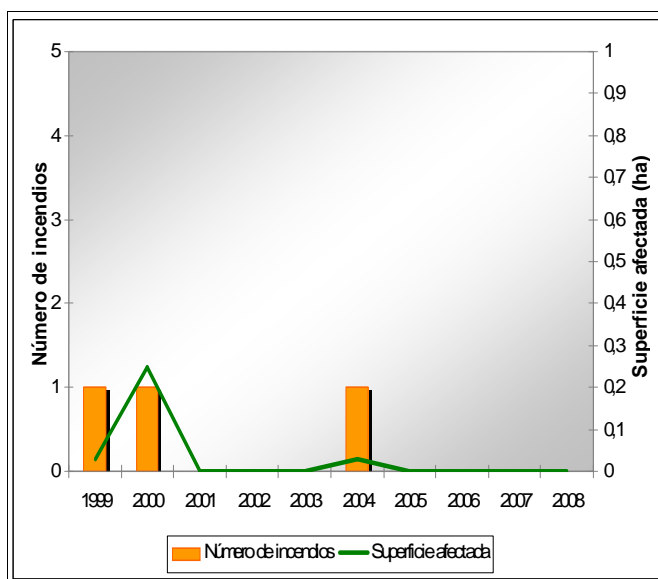

Plan de prevención de causas

Instalaciones recreativas	Embalse del Buseo El Saltillo	
Áreas urbanizadas	Chera	
Parques eólicos	Zona 9	
Infraestructuras lineales	Carreteras	Líneas férreas
	Diputación Longitud total (m) 8.114	No tiene Longitud total (m) 0
Polígonos industriales		

Chera

Código INE 461081

Comarca La Plana de Utiel-Requena

Plan de infraestructuras

Mapa de viales y puntos de agua

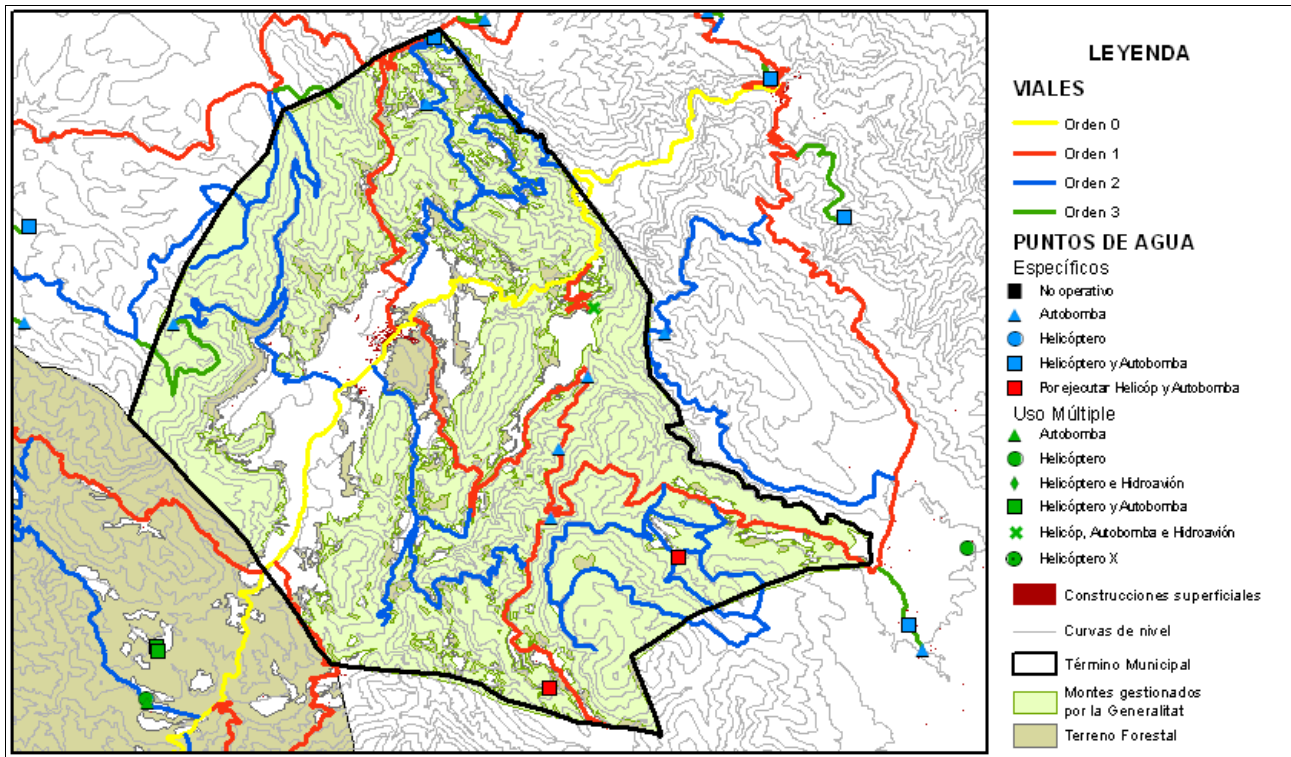

Mapa de áreas cortafuegos

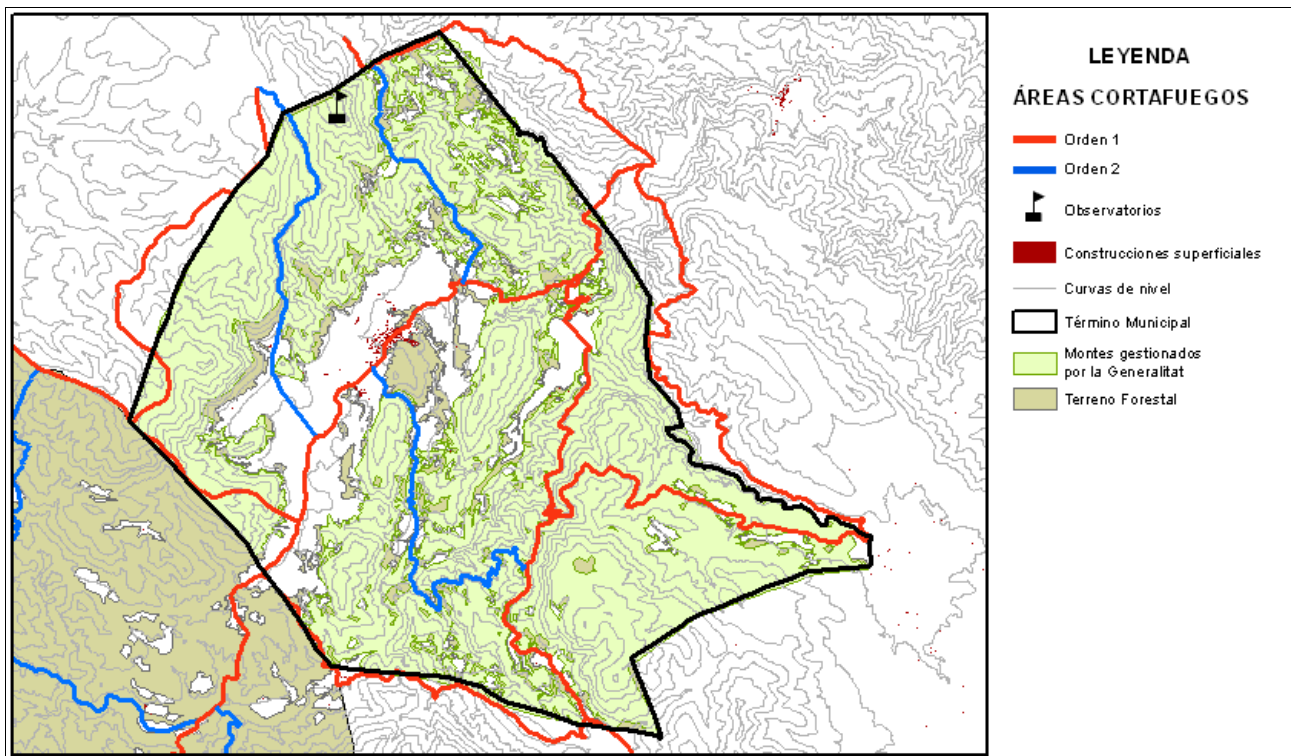

Área urbanizada	001	Coordenadas UTM	Término municipal
------------------------	------------	------------------------	--------------------------

Chera

X: 674235,8
Y: 4384836,4

Chera

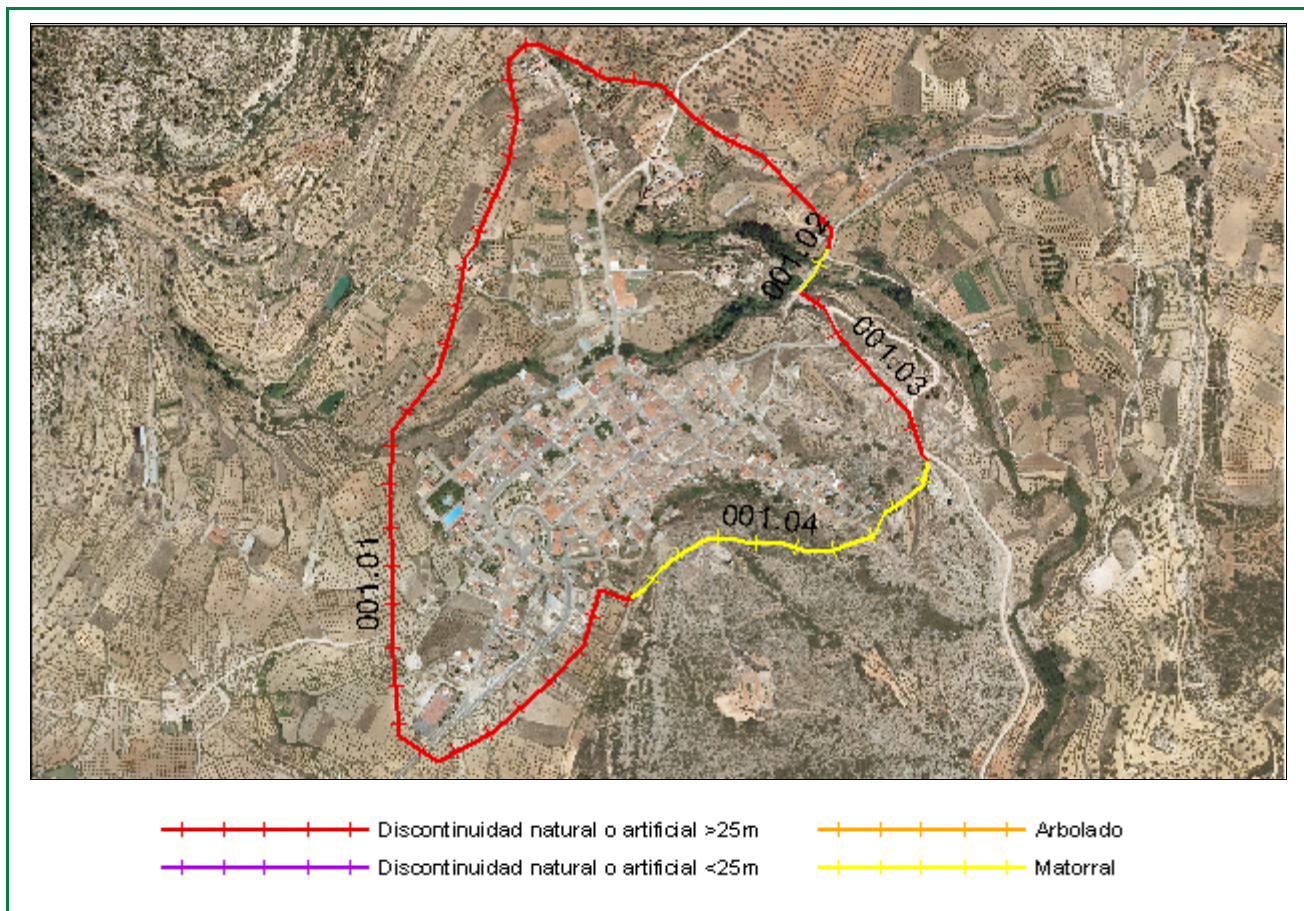

Clasificación según el Estudio básico para la protección contra incendios forestales del Ministerio de Medio Ambiente

Tipo (descripción): Población en mosaico agro-forestal

Índice de peligro: Medio

Viales de acceso

Número de viales: 6

Tratamiento de la vegetación junto a los viales de acceso: No

Zona perimetral

Vial perimetral: No

Área cortafuegos: No

Tramo	Longitud (m)	Vegetación circundante	Estimación económica de la ejecución del área cortafuegos
01	2.220,84	Discontinuidad natural o artificial >25m	2.399,20 €
02	80,79	Matorral	
03	334,96	Discontinuidad natural o artificial >25m	
04	558,99	Matorral	
			Estimación económica del mantenimiento del área cortafuegos cada 4 años
			799,70 €

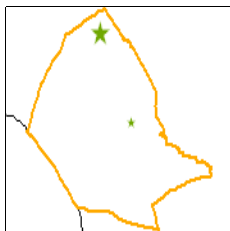

Instalación recreativa

Fuente El Saltillo

Término municipal: Chera

Coordenadas UTM: X: 674709

Y: 4387880

Fecha inventario: 04/08/2010

Nombre del monte: Burgal y otros (V116)

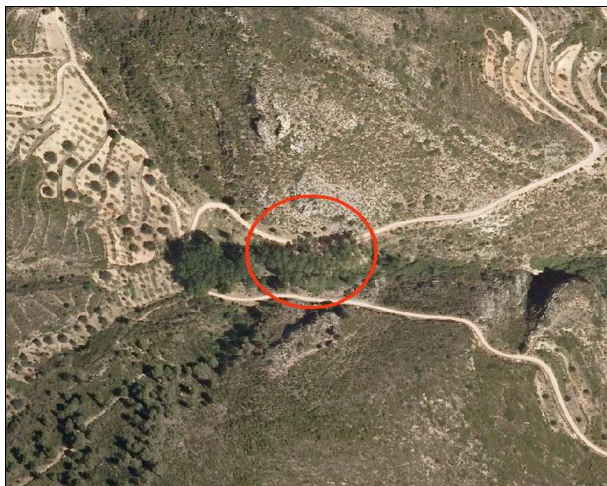

Características de la instalación recreativa

Area recreativa

Gestión	CMA
Construcciones	Sí
Paellers	Sí
Vallado perimetral	Sí
Zonas de aparcamiento	No
Señalización	Sí

Puntos de agua

	Embalses	Depósitos	Hidrantes	Aljibes	Fuentes
	No	Sí	No	No	No
Otros				No	

Puntos de fuego

Paellers

Características constructivas

Cubiertos: Sí

Cerrados a tres vientos: Sí

Resguardos laterales 1 metro: Sí

Solera de hormigón 1 metro o más: Sí

Red matachispas 0,5 cm de luz: Sí

Orientación: S

Otras construcciones con puntos de fuego

Red matachispas 0,5 cm de luz: -

3 metros libres de vegetación alrededor del edificio: -

3 metros libres de hierba seca alrededor del edificio: -

Características del entorno

1 metro libre de combustible frente a la parte abierta: Sí

3 metros libres de hierba, pinocha, hojarrasca y matorral: Sí

Poda de árboles hasta 3 metros de altura en 5 metros: Sí

Salida de humos sin ramas (mínimo 3 metros): Sí

Riesgo*: ALTO

* Valoración subjetiva del riesgo a partir de las características analizadas

Vegetación

Interior

Estado del matorral (FCC): No hay

Arbolado (FCC): 50%

Poda igual o mayor a 2/3 de altura o hasta 3 metros: Sí

Existencia de chopos hembra: Sí*

Perimetral

Cultivos en producción: No

Cultivos abandonados: No

Áreas cortafuegos (25 metros): No

Áreas cortafuegos con principio y fin en viales: Sí

Zona de aparcamiento

Desprovista de vegetación herbácea: Sí

Existencia de chopos hembra: -

Contenedores y papeleras

Contenedores

Material NO combustible, incluida tapa: -

Alejados de los puntos de fuego: -

En zona de decapado u hormigonado: -

Muretes que impiden el desplazamiento: -

Papeleras

Fabricadas con materiales NO inflamables: -

Cercanas a lugares de generación de residuos: -

Alejadas de puntos de fuego y del terreno forestal: -

Cartelería

Normas de uso del paellero: No

Cartel informativo cierre preemergencia 3: No

Otros carteles informativos: No

Vista general



Puntos de fuego



Contenedores

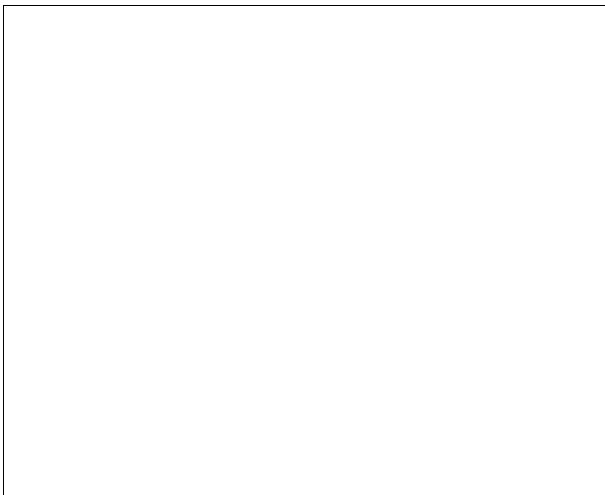

Cartelería



Notas:

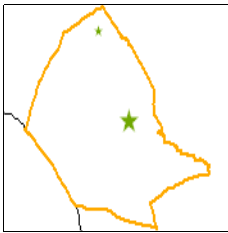

Instalación recreativa

Embalse Buseo

Término municipal: Chera

Coordenadas UTM: X: 676464

Y: 4384036

Fecha inventario: 04/08/2010

Nombre del monte: Burgal y otros (V116)



Características de la instalación recreativa

Area recreativa y Zona de acampada

Gestión	CMA
Construcciones	Sí
Paellers	Sí
Vallado perimetral	Sí
Zonas de aparcamiento	No
Señalización	Sí

Puntos de agua

	Embalses	Depósitos	Hidrantes	Aljibes	Fuentes
	Sí	No	No	No	Sí
Otros				No	

Puntos de fuego

Paellers

Características constructivas

Cubiertos: Sí

Cerrados a tres vientos: Sí

Resguardos laterales 1 metro: Sí

Solera de hormigón 1 metro o más: Sí

Red matachispas 0,5 cm de luz: Sí

Orientación: N; O; N; S;

Otras construcciones con puntos de fuego

Red matachispas 0,5 cm de luz: No

3 metros libres de vegetación alrededor del edificio: Falta

3 metros libres de hierba seca alrededor del edificio: Falta

Características del entorno

1 metro libre de combustible frente a la parte abierta: Sí

3 metros libres de hierba, pinocha, hojarrasca y matorral: Sí

Poda de árboles hasta 3 metros de altura en 5 metros: Sí

Salida de humos sin ramas (mínimo 3 metros): Sí

Riesgo*: MEDIO

* Valoración subjetiva del riesgo a partir de las características analizadas

Vegetación

Interior

Estado del matorral (FCC): 5%

Arbolado (FCC): 65%

Poda igual o mayor a 2/3 de altura o hasta 3 metros: Sí

Existencia de chopos hembra: No

Perimetral

Cultivos en producción: No

Cultivos abandonados: No

Áreas cortafuegos (25 metros): No

Áreas cortafuegos con principio y fin en viales: No

Zona de aparcamiento

Desprovista de vegetación herbácea: No

Existencia de chopos hembra: -

Contenedores y papeleras

Contenedores

Material NO combustible, incluida tapa: No

Alejados de los puntos de fuego: Sí

En zona de decapado u hormigonado: Sí

Muretes que impiden el desplazamiento: Sí

Papeleras

Fabricadas con materiales NO inflamables: No

Cercanas a lugares de generación de residuos: Sí

Alejadas de puntos de fuego y del terreno forestal: No y

Cartelería

Normas de uso del paellero: No

Cartel informativo cierre preemergencia 3: No

Otros carteles informativos: No

Vista general



Puntos de fuego

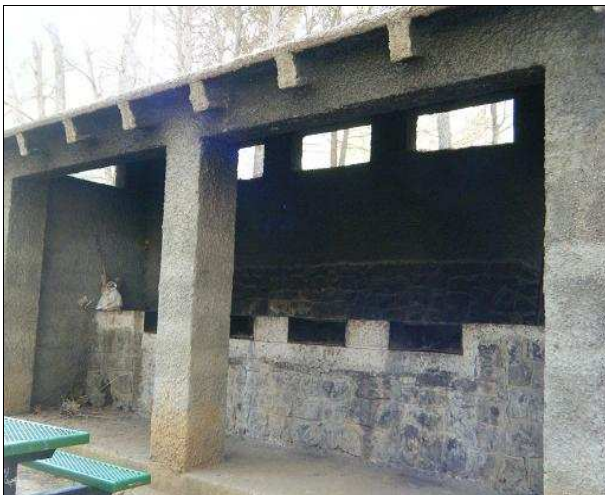

Contenedores



Cartelería



Notas: