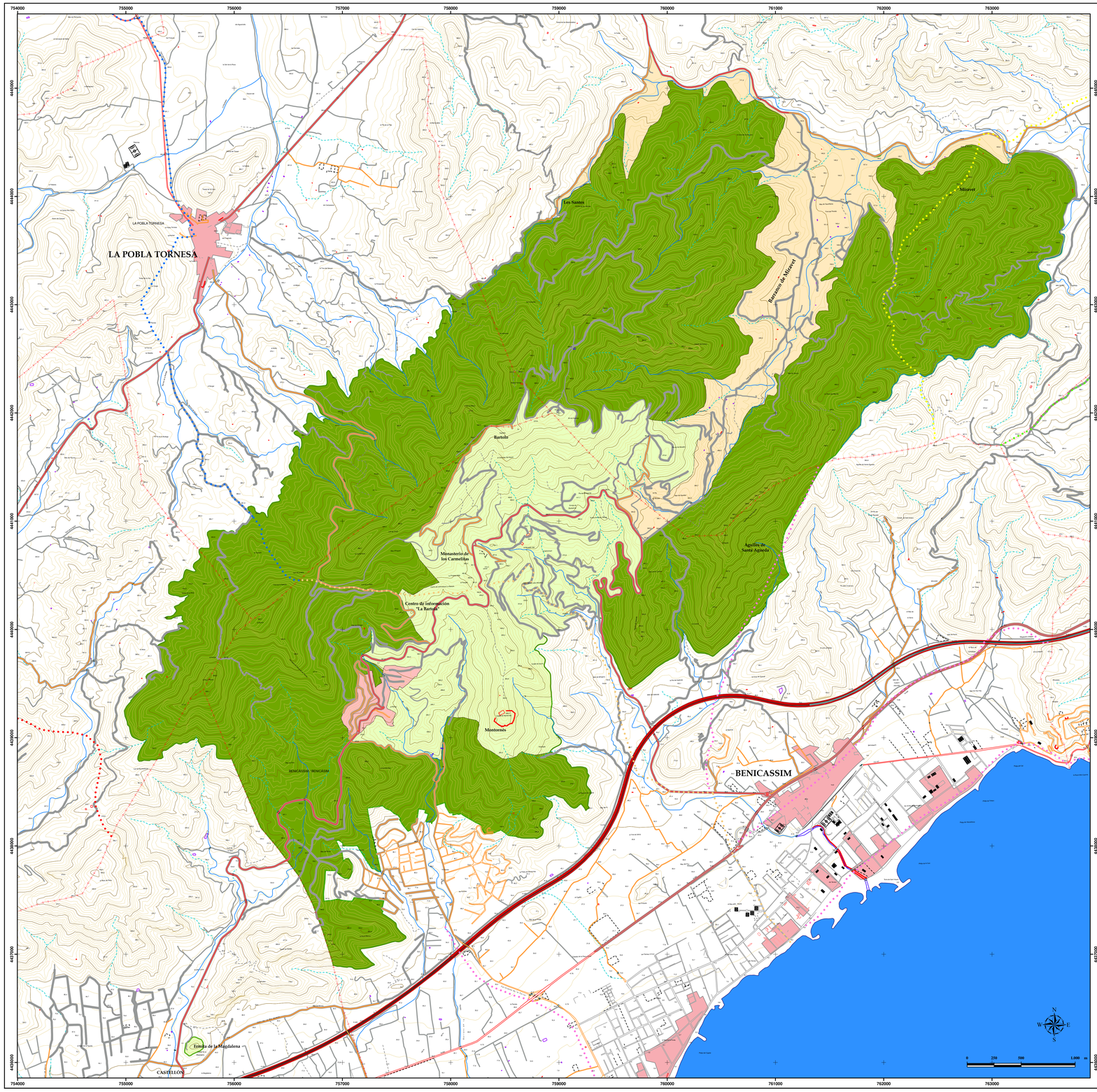

LEYENDA

Delimitación

Zonificacion
- Predominio agrícola
- Zona Urbana
- Zona de Protección Común
- Zona de protección especial

Vias Pecuarias PGOF
- CAÑADA REAL DE BARONA
- COLADA DE LAS TORRES
- VEREDA DE LA MOLLONÁ
- VEREDA DEL MAS DE LOS FRAILES

Vias Pecuarias COPUT
- CORDEL
- COLADA

Límites municipales
- Límites municipales

Comunicaciones
- Autopista
- Autovía
- Caminos
- Carretera abandonada
- Vías en estación
- Ferrocarril doble
- Glorietas y medianeras
- Obra de fábrica
- Pista aérea
- Pistas y carreteras privadas
- Puente
- R.I.G.E.
- Red básica
- Red C.O.P.U.T
- Red Diputación
- Senda
- Túnel
- Vía pecuaria

Hidrografía
- Acequia < canal < 2m, drenaje
- Acueducto
- Canal > 2m
- Cauce de río
- Depósito de agua
- Depósito de agua superficial
- Dique
- Embalse, laguna
- Embarcadero
- Estanque
- Nivel medio del mar
- Perímetro de isla fluvial
- Perímetro de isla marítima
- Presa
- Puerto, muelle
- Río no permanente por eje
- Río por margen
- Tubería
- Vaguada

PLAN DE USO PÚBLICO DEL PARAJE NATURAL DEL DESERT DE LES PALMES

Título:

VIAS PECUARIAS

Escala:	Número de Plano:	Fecha:
Mapa Central 1 : 14.000 Decalle B 1 : 15.000	4 de 4	Noviembre de 2006

GENERALITAT VALENCIANA
CONSELLERIA DE TERRITORI | HABITATGE