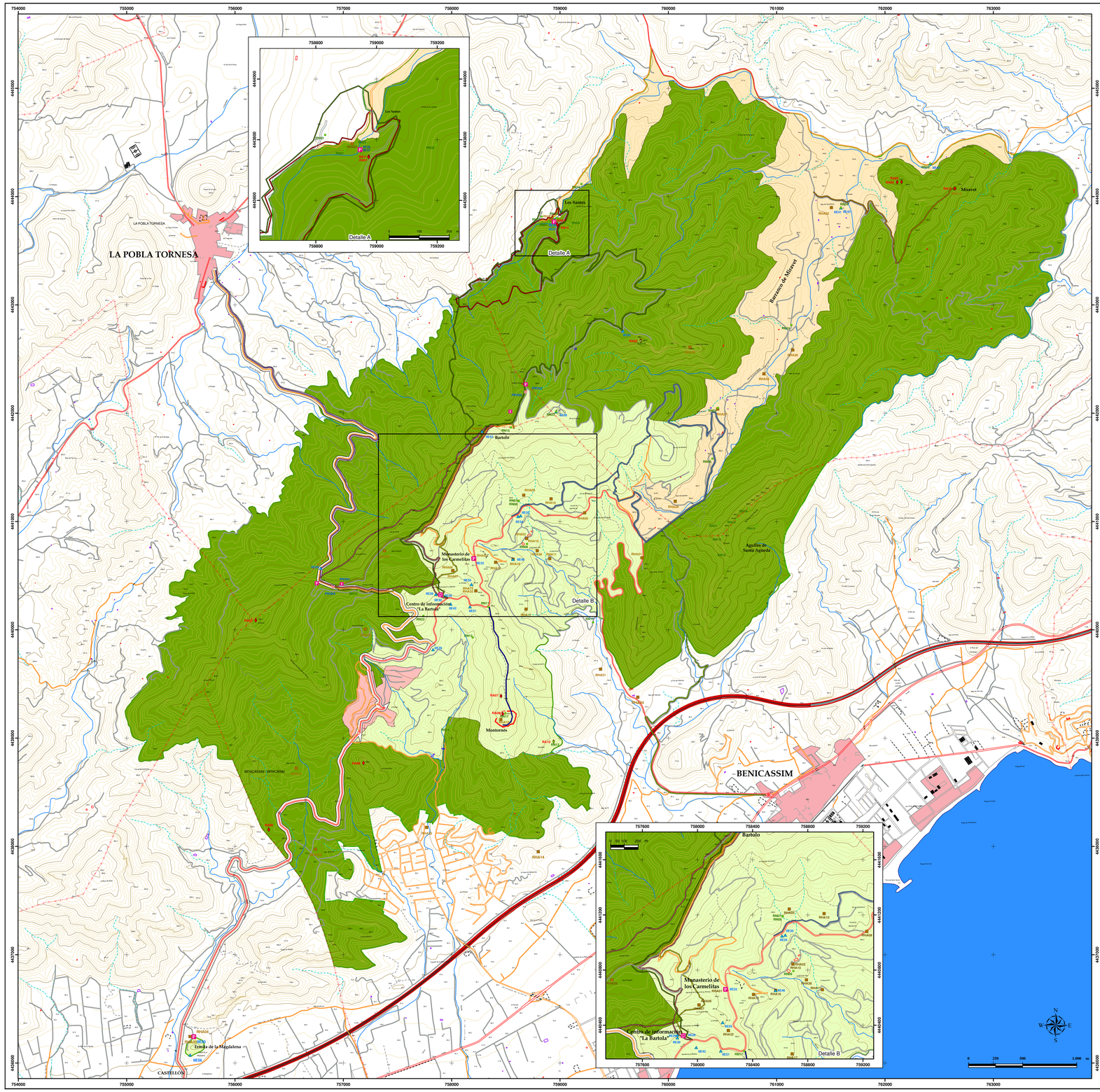

LEYENDA

Delimitación

Zonificacion
- Predominio agrícola
- Zona Urbana
- Zona de Protección Común
- Zona de protección especial

Recursos Naturales
- RN01, Font de les Santes (1)
- RN02, Font de les Santes (2)
- RN03, Font de Miravet
- RN04, Font de Peretlló
- RN05, Font de Roc
- RN06, Font de Tallà
- RN07, Font de Sant Josep
- RN08, Font de la Barrada
- RN09, Font de la Tosla
- RN10, Font de Mola
- RN11, Font Pollosa
- RN12, Font del Senyor
- RN13, Font de la Rafa
- RN14, Font de la Parreta
- RN15, El Monte de Bartolo
- RN16, El Barranc de les Santes
- RN17, La falda Montornés
- RN18, La Salfera
- RN19, Miravet, de Flora
- RN20, Bosquete de Rebollos
- RN21, Alcornocal de Aguilles de Sta.Águeda
- RN22, Olmeda
- RN23, Alt del Colomer y alrededores
- RN24, Barranco de Miravet
- RN25, Quercus coccifera

Recursos Arqueológicos
- RA01, Yacimiento del Roquerol de les Santes
- RA02, Yacimiento de la Salfera
- RA03, Yacimiento del Mas de Tarambana
- RA04, Yacimiento del Mas de Tarambana II
- RA05, Yacimiento de la Mola del Morico
- RA06, Yacimiento del Castillo de Montornés
- RA07, Yacimiento del Castillo de Montornés
- RA08, Yacimiento de la Parreta Alta
- RA09, Yacimiento Cao Calent
- RA10, Yacimiento de la Font Arrufà
- RA11, Yacimiento del Barranc de les Santes Enterrament
- RA12, Yacimiento del Castell de Miravet

Recursos Histórico-Arquitectónicos
- RHA01, Monasterio de los Carmelitas
- RHA02, Ruinas del monasterio antiguo
- RHA03, Ermita de les Santes
- RHA04, Ermita de Santa María Magdalena
- RHA05, Ermita de Sant Josep
- RHA06, Ermita de la Virgen del Carmen
- RHA07, Ermita de San Juan Bautista
- RHA08, Ermita del Arcangel San Miguel o del Bartolo
- RHA09, Ermita de Santa Teresa de Jesus
- RHA10, Ermita de la Virgen de Monserrat
- RHA11, Ermita de Nuestra Señora del Sol Naciente (del Nacimiento) y Antro de San Elías
- RHA12, Ermita de la Virgen de los Desamparados
- RHA13, Ermita de San Juan de la Cruz
- RHA14, Ermita de San Antonio Abad
- RHA15, Ermita de Santo Angel Custodio y Pantoja
- RHA16, Antro de San Alberto de Triponi (antro de la Virgen del Equilibrio)
- RHA17, Conjunto de Antros
- RHA18, Castillo de Montornés
- RHA19, Castillo de Miravet
- RHA20, Castell Vell
- RHA21, Mas de Combo
- RHA23, Mas de Chiva
- RHA24, Mas de Bovera
- RHA25, Mas de Tarambana
- RHA26, Mas de Breso
- RHA27, Mas de Roque
- RHA28, Mas de Dévalos
- RHA29, Mas de Tallada
- RHA30, Mas del Cangel
- RHA31, Mas de Sánguerín
- RHA32, Mas de Feliu
- RHA33, Mas de la Parreta
- RHA34, Mas de Salandó
- RHA35, Mas de Tacoes
- RHA36, Castell de la Salfera
- RHA37, Cruz de Bartolo
- RHA38, Conversa Vell

Infraestructuras y Equipamientos
- IIE28, Centro de informacion "La Bartola"
- IIE29, Mas de los Tortugues
- IIE30, Arboretum/Area recreat cent inf.
- IIE31, Aparcamiento del Monasterio
- IIE34, Mirador de Sant Josep
- IIE35, Area recreativa de Sant Josep
- IIE36, Pudiernos de Les Santes
- IIE37, Aparcamiento de Les Santes
- IIE38, Casa de vigilancia contra incendios
- IIE39, Restaurante El Bruno
- IIE40, Restaurante El Desert
- IIE41, Casa de reposo Los Madroños
- IIE42, Residencia de ancianos "La Bartola
- IIE43, Area de la Font del Peretlló
- IIE44, Area de la Font de Miravet
- IIE50, Aparcamiento de la Magdalena
- IIE51, Mirador Cruz de Montornes
- IIE52, Mirador de Bartolo
- IIE53, Mirador de la Salera
- IIE54, Mirador del Mola
- IIE55, Mirador de Peretxia Vella
- IIE56, Area recreat. de Ermita Magdalena

Rutas
- 1. Pico del Bartolo
- 2. Castillo de Montornés
- 3. Les Santes
- 4. Les Santes del Desert
- 5. Al Bartolo por las crestas
- 6. Benicasim - Font Tallada
- 7. Centro de Información - La Pobla Tornesa
- 8. Centro de Información-Bartolo-Ermita de los Santes
- 9. Castell de Miravet

Regulaciones
- Propuesta de regulación del paso de vehículos
- PRO01, Propuesta acceso restringido al paso de vehículos
- PRO02, Propuesta acceso restringido al paso de vehículos
- PRO03, Propuesta aparcamiento disuasorio
- PRO04, Propuesta aparcamiento disuasorio

Camino de Santiago
- IIE57, Ruta Jacobea

Límites municipales
- Límites municipales

Comunicaciones
- Autopista
- Autovía
- Camino
- Carretera abandonada
- Vías en estación
- Ferrocarril doble
- Glorietas y mediameras
- Obra de fábrica
- Pista aérea
- Pistas y carreteras privadas
- Puente
- R.E.G.E.
- Red básica
- Red C.O.P.U.T
- Red Diputación
- Senda
- Túnel
- Vía pecuaria

Hidrografía
- Acequia o canal < 2m. drenaje
- Acuífero
- Canal > 2m
- Cauce de río
- Depósito de agua
- Depósito de agua superficial
- Dique
- Embalse, laguna
- Embarcadero
- Estanque
- Nivel medio del mar
- Perímetro de isla fluvial
- Perímetro de isla marítima
- Presa
- Puerto, muelle
- Río no permanente por eje
- Río por margen
- Tubería
- Vaguada

PLAN DE USO PÚBLICO DEL PARAJE NATURAL DEL DESERT DE LES PALMES

Título:

INVENTARIO DE RECURSOS DE USO PÚBLICO
(Recursos, Equipamientos y Rutas)

Escala:	Número de Plano:	Fecha:
Mapa Central 1 : 14.000 Detalle A 1 : 1.000 Detalle B 1 : 11.000	2 de 4	Noviembre de 2006

GENERALITAT VALENCIANA
CONSELLERIA DE TERRITORI I HABITATGE