

INFORME DE VIABILIDAD PARA LA CONCESIÓN DEMANIAL DE VÍA PECUARIA

ASUNTO: SOL OCUPACIÓN VP VEREDA DE ALTURA
N/Ref: VP_2023_183-PA
Solicitante: TELEFONICA DE ESPAÑA SAU

I. ANTECEDENTES DE HECHO

Con fecha 11/05/23 tuvo entrada en esta Dirección Territorial el escrito presentado por ELECENOR SERVICIOS Y PROYECTOS,S.A.U. en nombre de TELEFONICA DE ESPAÑA SAU donde solicita la concesión demanial de una vía pecuaria para infraestructura de telecomunicaciones. La concesión demanial se localiza en:

Vía pecuaria	Municipio	x inicial*	y inicial*	x final*	y final*
Vereda de Altura	Altura	712711	4411792	712717	4411827

*Coordenadas ETRS89 huso 30

Se trata de una infraestructura de telecomunicaciones enterrada y las arquetas que se describen en la memoria presentada.



Figura 1: Plano de localización de la memoria presentada.



II. FUNDAMENTOS DE DERECHO

Ley 3/2014, d'e 1 de julio, de la Generalitat, de Vías Pecuarias de la Comunitat Valenciana, Ley 3/1995, de 23 de marzo, de Vías Pecuarias, Ley 43/2003, de 21 de noviembre, de Montes. Ley 3/1993, de 9 de diciembre, Forestal de la Comunidad Valenciana. Ley 11/1994, de 27 de diciembre, de la Generalitat Valenciana, de Espacios Naturales Protegidos de la Comunidad Valenciana.

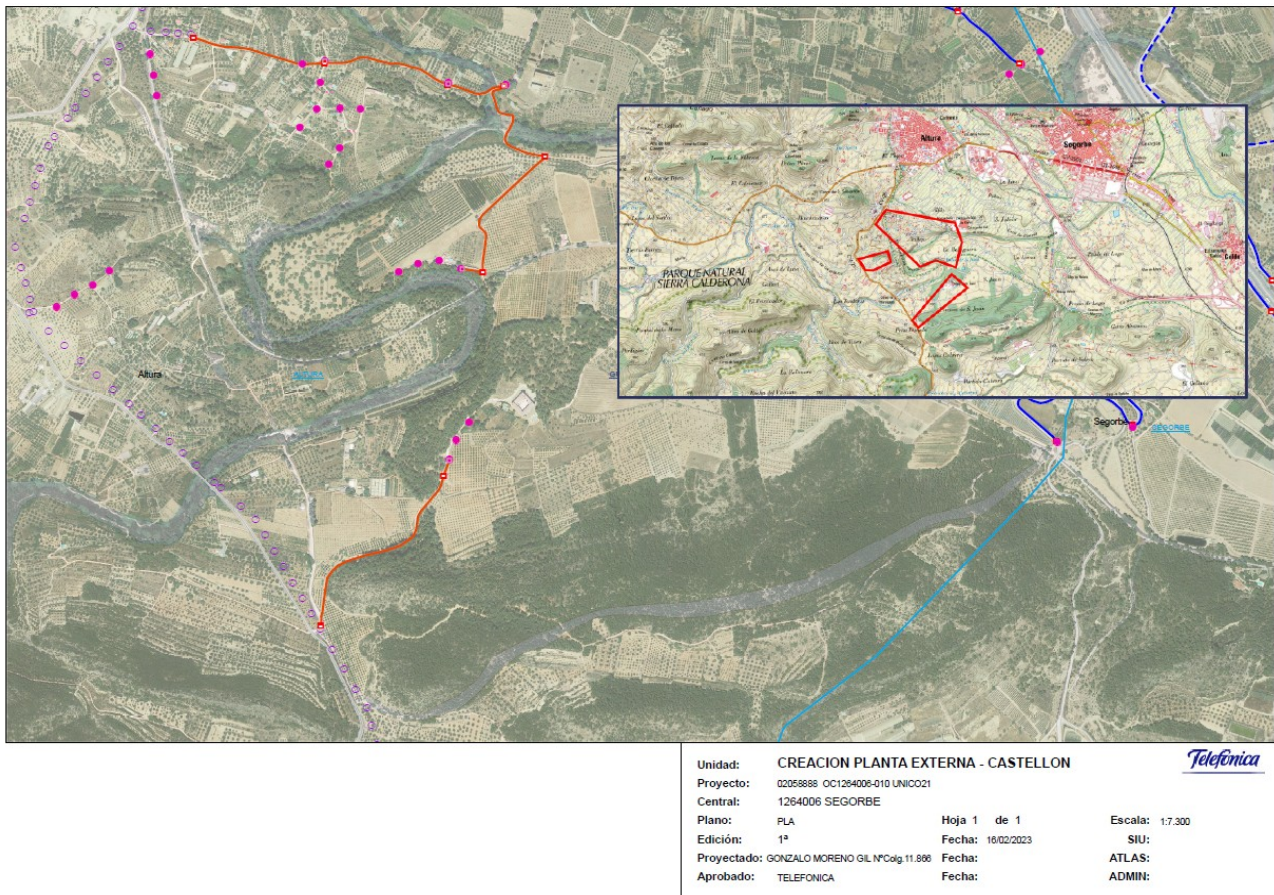
III. CONCLUSIONES

Vista la documentación aportada en este expediente y comprobada la ubicación de la concesión demanial con la cartografía disponible en el Visor Cartográfico de la Generalitat se informa de las afecciones así como están reflejadas en la tabla:

	Afección
Terreno forestal (PATFOR)	no
Red natura 2000	no
Espacio Natural Protegido	no
Hábitat	no
Afección a especies	no
Árboles monumentales	no
Montes Gestionados GVA	no

A la vista de lo expuesto y en base en la legislación sectorial vigente, Ley 3/2014, de 11 de julio, de la Generalitat, de Vías Pecuarias, de la Generalitat Valenciana, **se estima viable el autorizar la concesión demanial** subterránea que afecta a los tramos de la vía pecuaria recogidos en el expediente y que se exponen en la siguiente relación:

Vía pecuaria	Obra prevista	Longitud m	Anchura m	Superficie m ²
Vereda de Altura	infraestructura de telecomunicaciones	36	0,3	11,96

Se informa para su conocimiento y efectos oportunos, sin perjuicio de informes de otros organismos.

El técnico de la sección forestal

VºBº del jefe del servicio territorial de medio ambiente