

V-006

COTO 'TURIA II' (VILLAMARCHANTE)

LOCALIZACIÓN

CUENCA FLUVIAL: TURIA

RÍO/MASA DE AGUA: RÍO TURIA

PROVINCIA: VALENCIA

DEMARCACIÓN: LLÍRIA

COMARCA: EL CAMP DEL TURIA

TÉRMINOS MUNICIPALES QUE COMPRENDE:

VILLAMARXANT

LONGITUD/SUPERFICIE

DEL COTO (m/ha): 3.946 m

NUMERO DE TRAMOS: 2

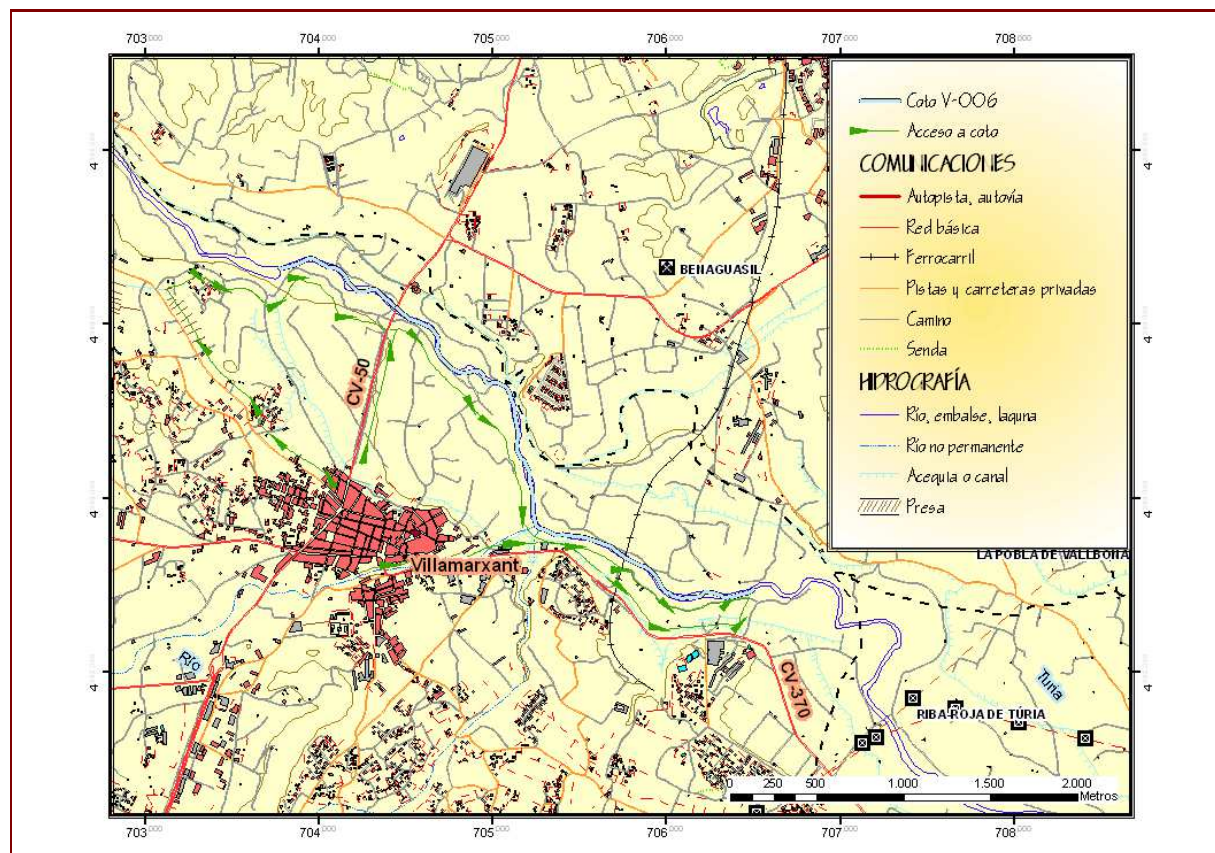

CONDICIONES DE APROVECHAMIENTO

PERIODO HÁBIL: PERIODO 1: DEL INICIO DE TEMPORADA (SEGÚN ORDEN DE VEDAS) AL 31 DE OCTUBRE; PERIODO 2: RESTO DEL AÑO

DÍAS DE PESCA: LUNES, SÁBADOS, DOMINGOS Y FESTIVOS NACIONALES, AUTONÓMICOS Y LOCALES.

HORARIO DE PESCA: DESDE UNA HORA ANTES DE LA SALIDA DEL SOL HASTA UNA HORA DESPUÉS DE SU PUESTA, TOMANDO LAS HORAS DEL ORTO Y OCASO DEL ALMANAQUE.

ESPECIES PESCABLES: Anguila (*Anguilla anguilla*), Barbo (*Barbus ssp*)

LIMITACIONES DE LAS ESPECIES PESCABLES: SEGÚN LA ORDEN DE VEDAS

MODALIDADES PERMITIDAS: SEGÚN LA ORDEN DE VEDAS

TRAMOS:

TRAMO 1

INICIO: DESDE EL RACÓ DEL MOLINET.

FIN: HASTA EL PUENTE DE LA CARRETERA DE VILLAMARCHANTE-LÍRIA (CV-50) (PUENTE DE PIEDRA).

LONG./SUPERF. TRAMO(m/ha) 806 m

ORILLAS Ambas

TRAMO 2

INICIO: DESDE EL PUENTE DE LA CARRETERA VILLAMARCHANTE-LÍRIA (CV-50) (PUENTE DE PIEDRA).

FIN: HASTA EL CAMÍ L' HORTETA.

LONG./SUPERF. TRAMO(m/ha) 3.140 m

ORILLAS Ambas

OBSERVACIONES:

GESTIÓN DE PERMISOS

TITULAR CONCESIÓN: CLUB DE PESCADORES DEPORTIVOS DE VALENCIA

COLABORADORES: NO TIENE

Nº PERMISOS DIARIOS SOCIOS: SIN LÍMITE

Nº PERMISOS DIARIOS NO SOCIOS: SIN DATOS

LUGAR DE EXPEDICIÓN DE PERMISOS: EN LAS DEPENDENCIAS DEL CLUB DE PESCADORES DEPORTIVOS DE VALENCIA Y DE LA FEDERACIÓN DE PESCA DE LA COMUNITAT VALENCIANA

OBSERVACIONES: