

MAIGMÓ I SERRES DE LA FOIA DE CASTALLA

Superficie: 13.823 Ha

Municipios: Biar, Sax, Petrer, Agost, Tibi y Castalla

Características generales: zona de media montaña mediterránea de especial interés por formar parte del gran núcleo forestal que ocupa el centro de las comarcas del sur de la Comunitat Valenciana. Mantiene una excelente representación de hábitats forestales –entre los que destacan los pinares y algunos fragmentos de carrascar—y sobre todo una gran variedad de matorrales, que reflejan en su composición los matices edáficos y especialmente el marcado gradiente ombroclimático existente entre las vertientes del macizo o, lo que es lo mismo, entre el ambiente subhúmedo y el semiárido alicantino. También merecen destacarse los hábitats asociados a la presencia de yesos.

Habitats y especies destacables: cabe mencionar por su extensión los matorrales y tomillares (5334), retamares (5335) y matorrales arborescentes con *Juniperus* (5210), así como los prados anuales de *Thero-Brachypodietea* (*6220), los prados calcáreos cársticos (*6110) y los pinares de pinos mesogeanos (9540), además de los hábitats asociados a los roquedos y desprendimientos calcáreos (8130 y 8210), las galerías de *Nerio-Tamaricetea* (92D0) y la vegetación gipsícola ibérica (*1520).

En cuanto a las especies, lo más destacado se refiere a la presencia de diversas rapaces en la zona, entre las que destacan *Aquila chrysaetos*, *Falco peregrinus*, *Bubo bubo* y *Hieraetus fasciatus*.

LIC: Maignó i Serres de la Foia de Castalla

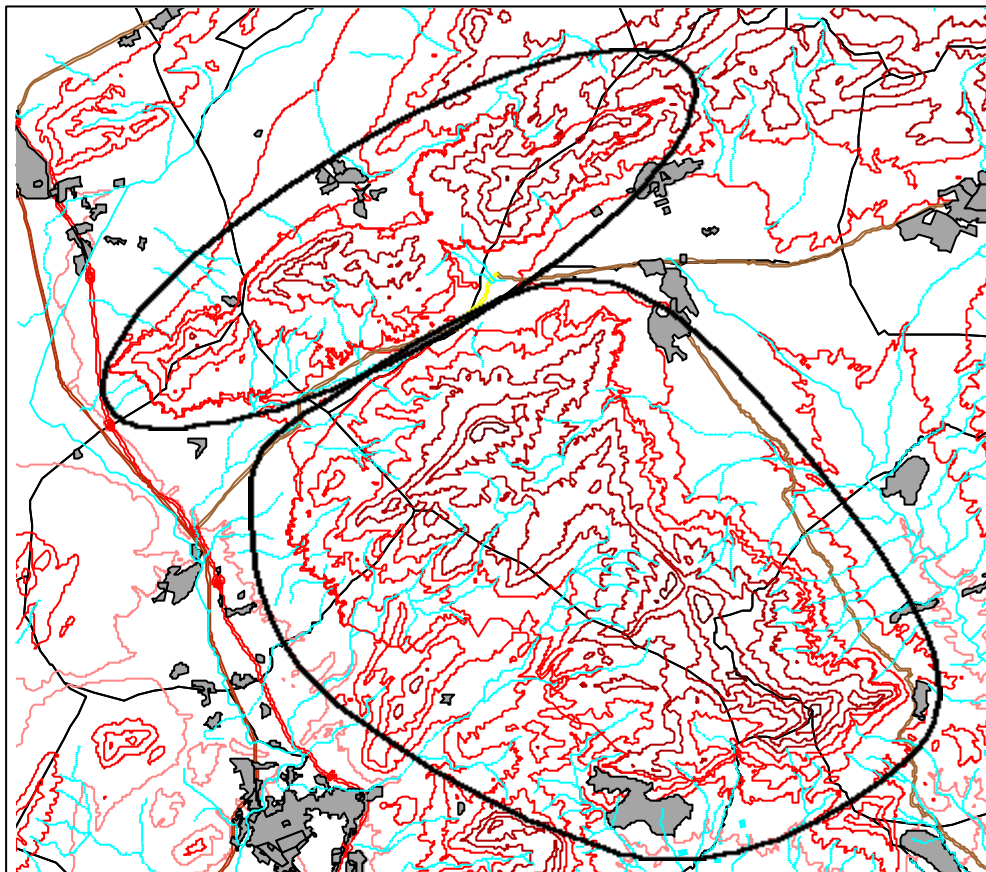

Leyenda:

- | | |
|-------------------------------|-----------------------------|
| Límite LIC | Curvas de nivel:
0 - 300 |
| Red hidrogràfica:
BARRANCO | 301 - 500 |
| RAMBLA | 501 - 800 |
| RÍO | 801 - 1120 |
| Núcleos urbanos | 1121 - 1800 |
| Ferrocarril | Mesas de agua |
| Carreteras:
AUTONÒMICA | Municipis |
| DIPUTACION | Contorno C.V. |
| LOCAL | |
| NACIONAL | |



1:100000