

**Villargordo del Cabriel**      **Código INE 462592**      **Comarca** La Plana de Utiel-Requena

Datos municipales

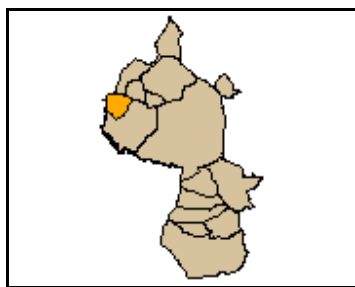

Superficie total (ha)	Superficie forestal (ha)	Superficie forestal gestionada GVA (ha)
7.158,39	4.100,08	2.700,97

Montes gestionados por la GVA  
V099

Zona Meteorológica 3

Plan Local de Prevención de Incendios Forestales  
No tiene

Parque Natural      Hoces del Cabriel  
Plan de Prevención de Incendios Forestales del  
Parque Natural  
Sí (2007)

Paraje Natural Municipal  
No tiene

Plan Local de Quemadas  
Sí (1997)

Análisis estadístico

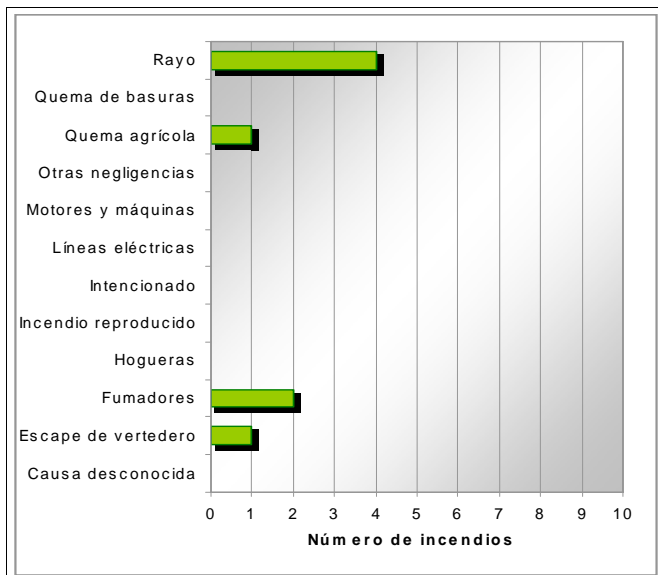
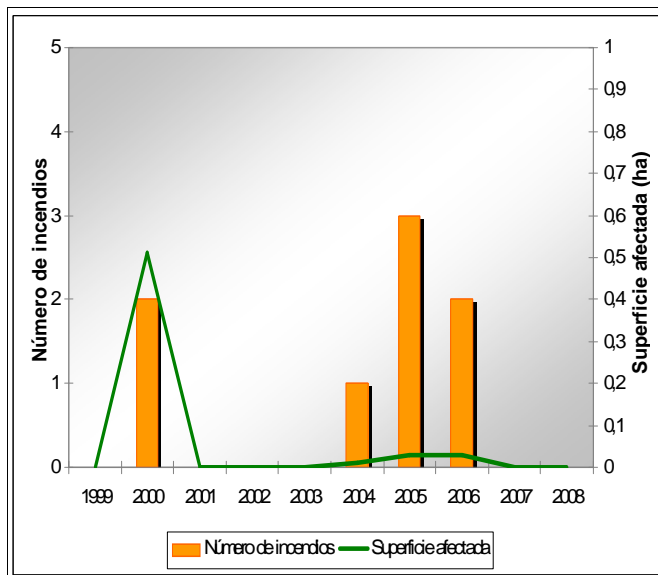

Plan de prevención de causas

<b>Instalaciones recreativas</b>	No tiene													
<b>Áreas urbanizadas</b>	Poblado de Contreras													
<b>Parques eólicos</b>	No tiene													
<b>Infraestructuras lineales</b>	<table border="1"> <thead> <tr><th colspan="2">Carreteras</th></tr> </thead> <tbody> <tr><td>RIGE</td><td></td></tr> <tr><td>Diputación</td><td>Longitud total (m) 39.452</td></tr> <tr><td>Ayuntamiento</td><td></td></tr> </tbody> </table>	Carreteras		RIGE		Diputación	Longitud total (m) 39.452	Ayuntamiento		<table border="1"> <thead> <tr><th colspan="2">Líneas férreas</th></tr> </thead> <tbody> <tr><td>No tiene</td><td>Longitud total (m) 0</td></tr> </tbody> </table>	Líneas férreas		No tiene	Longitud total (m) 0
	Carreteras													
RIGE														
Diputación	Longitud total (m) 39.452													
Ayuntamiento														
Líneas férreas														
No tiene	Longitud total (m) 0													
<b>Polígonos industriales</b>														

Villargordo del Cabriel

Código INE 462592

Comarca La Plana de Utiel-Requena

Plan de infraestructuras

Mapa de viales y puntos de agua

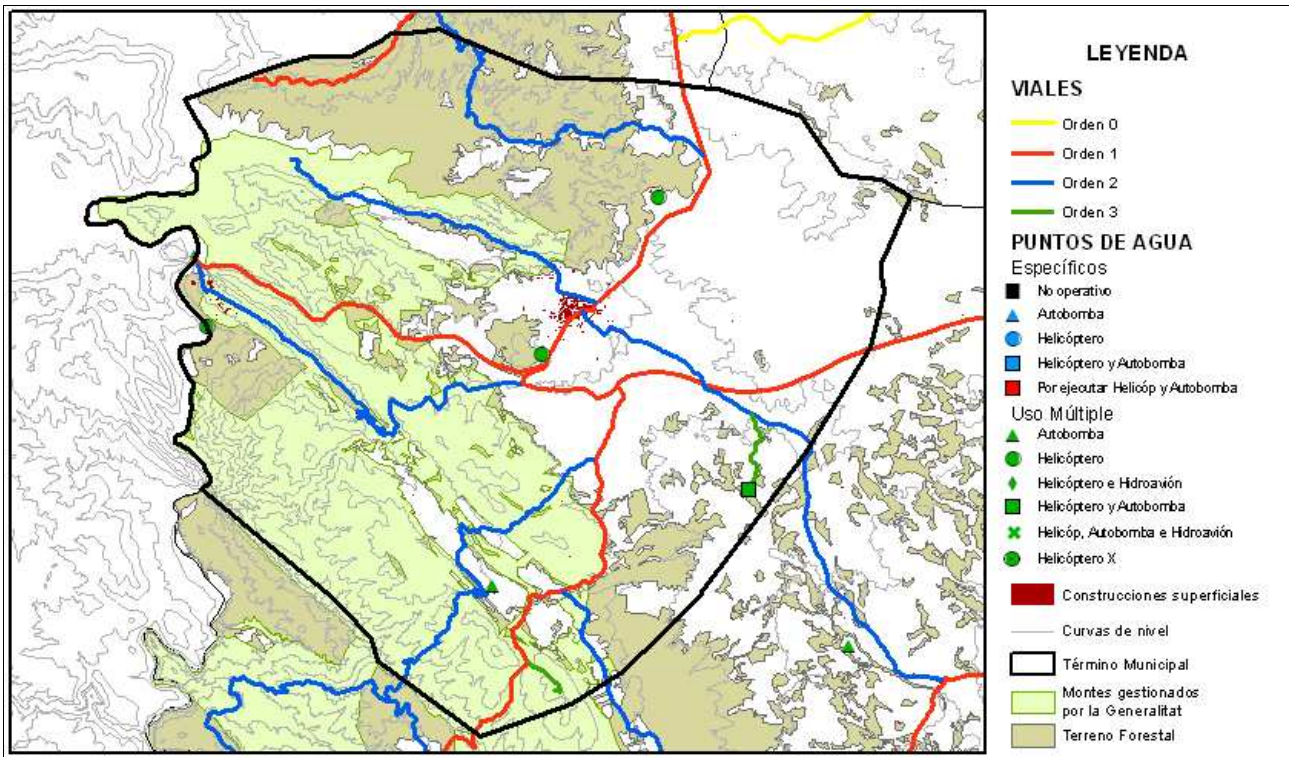

Mapa de áreas cortafuegos

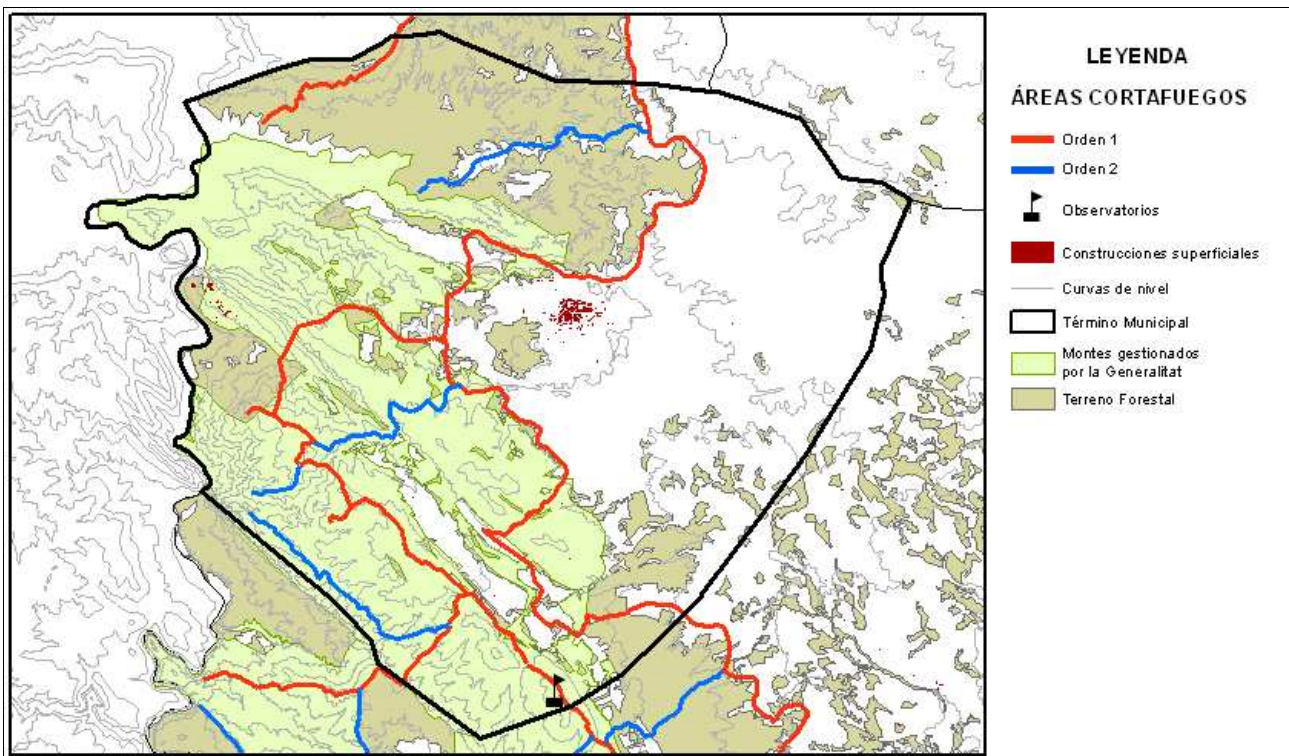

Área urbanizada	035	Coordenadas UTM	Término municipal
Poblado de Contreras		X: 629142,1 Y: 4377717,7	Villargordo del Gabriel

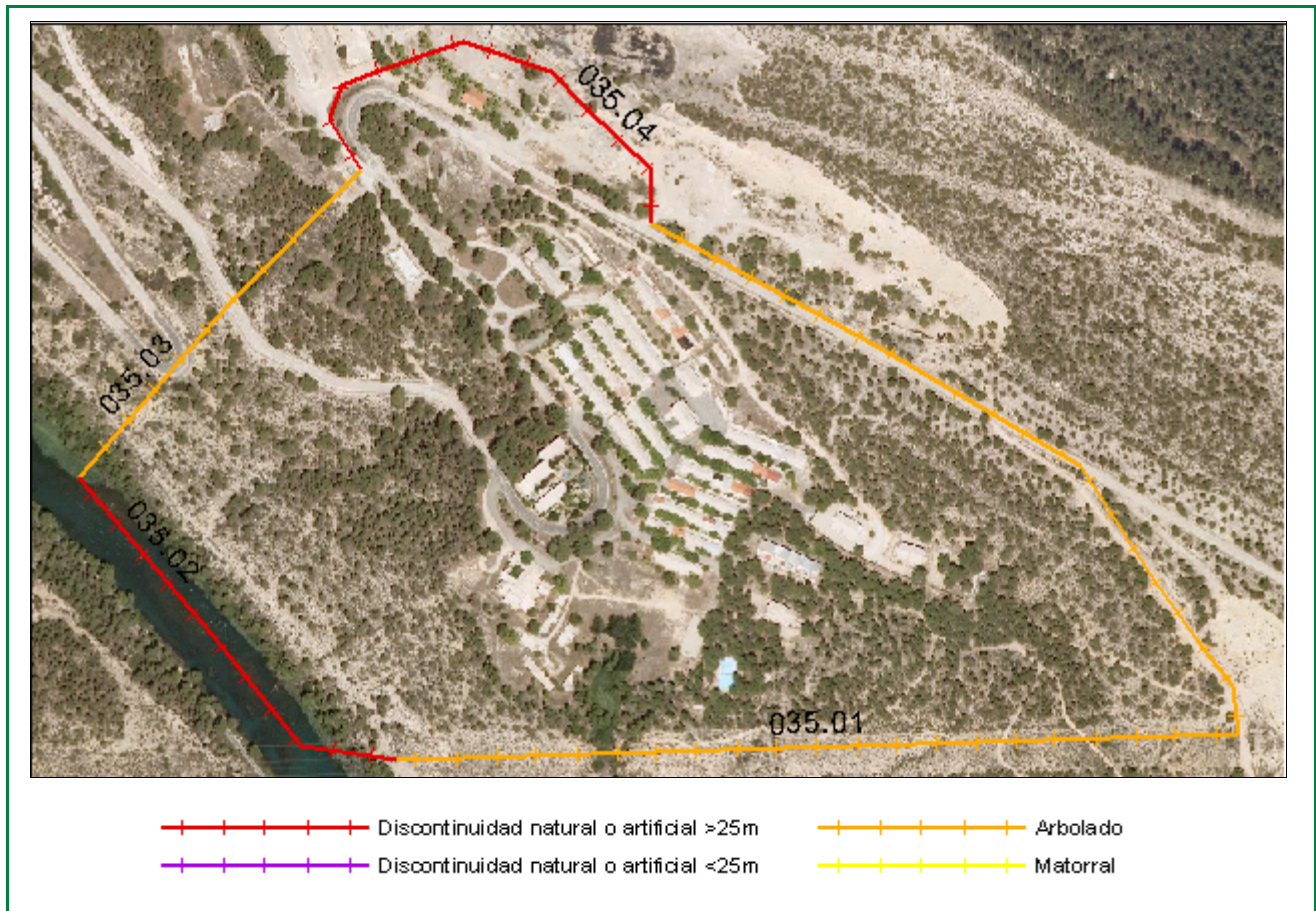

Clasificación según el Estudio básico para la protección contra incendios forestales del Ministerio de Medio Ambiente

**Tipo (descripción):** Interfaz de urbanización compacta y arbolado

**Índice de peligro:** Alto

**Viales de acceso**

**Número de viales:** 3

**Tratamiento de la vegetación junto a los viales de acceso:** No

**Zona perimetral**

**Vial perimetral:** No

**Área cortafuegos:** No

Tramo	Longitud (m)	Vegetación circundante	Estimación económica de la ejecución del área cortafuegos
01	1.164,79	Arbolado	<b>5.726,30 €</b>
02	315,17	Discontinuidad natural o artificial >25m	
03	294,50	Arbolado	
04	362,12	Discontinuidad natural o artificial >25m	
			<b>2.078,10 €</b>