

Teresa de Cofrentes **Codigo INE 462397** **Comarca El Valle de Cofrentes-Ayora**

Datos municipales

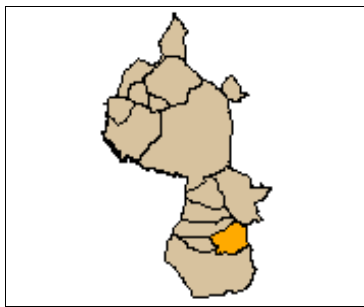

Superficie total (ha)	Superficie forestal (ha)	Superficie forestal gestionada GVA (ha)
11.079,94	9.499,79	2.511,49

Montes gestionados por la GVA			Zona Meteorológica 3		
V1001V163	V1055	V1058	V1068	V1086	V1089
V1090	V1091	V1092	V1093	V1094	V1095
V1096	V1097	V1098	V1099	V1100	V1101
V1102	V1103	V1104	V1105	V1106	V1108

Parque Natural No tiene

Plan de Prevención de Incendios Forestales del Parque Natural ---- Paraje Natural Municipal Plan Local de Quemas
 Plan Local de Prevención de Incendios Forestales No (2010) No tiene (2010) Sí (1997)

Análisis estadístico

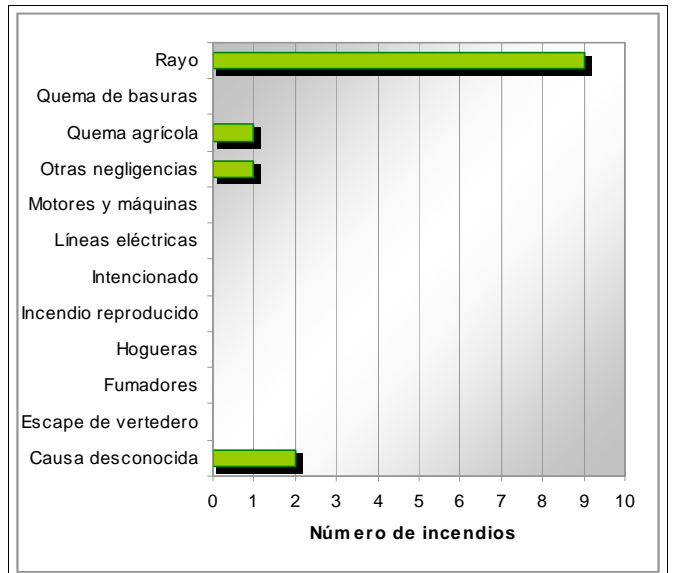
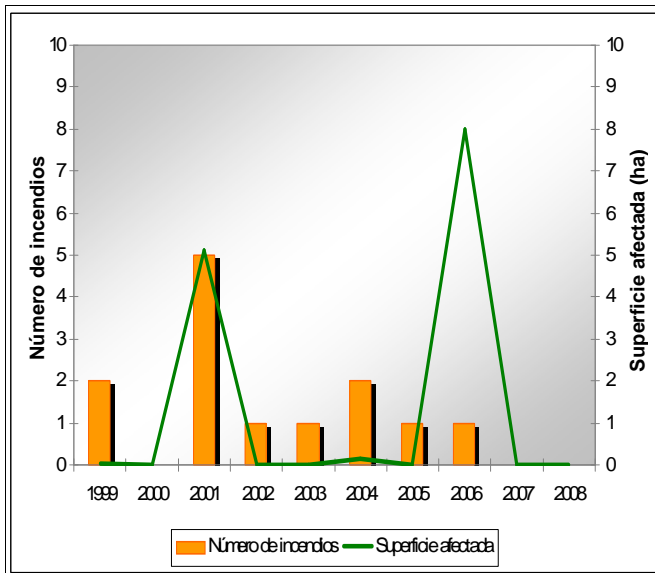

Plan de prevención de causas

Instalaciones recreativas	No tiene		AR: área recreativa ZA: zona de acampada R: refugio forestal
Áreas urbanizadas	Teresa de Cofrentes		
Parques eólicos	Zona 11		
Infraestructuras lineales	Carreteras	RIGE Autónoma	Longitud total (m) 5.414
	Líneas ferréas		
Otras			

Teresa de Cofrentes

Código INE 462397

Comarca El Valle de Cofrentes-Ayora

Plan de infraestructuras

Mapa de viales y puntos de agua

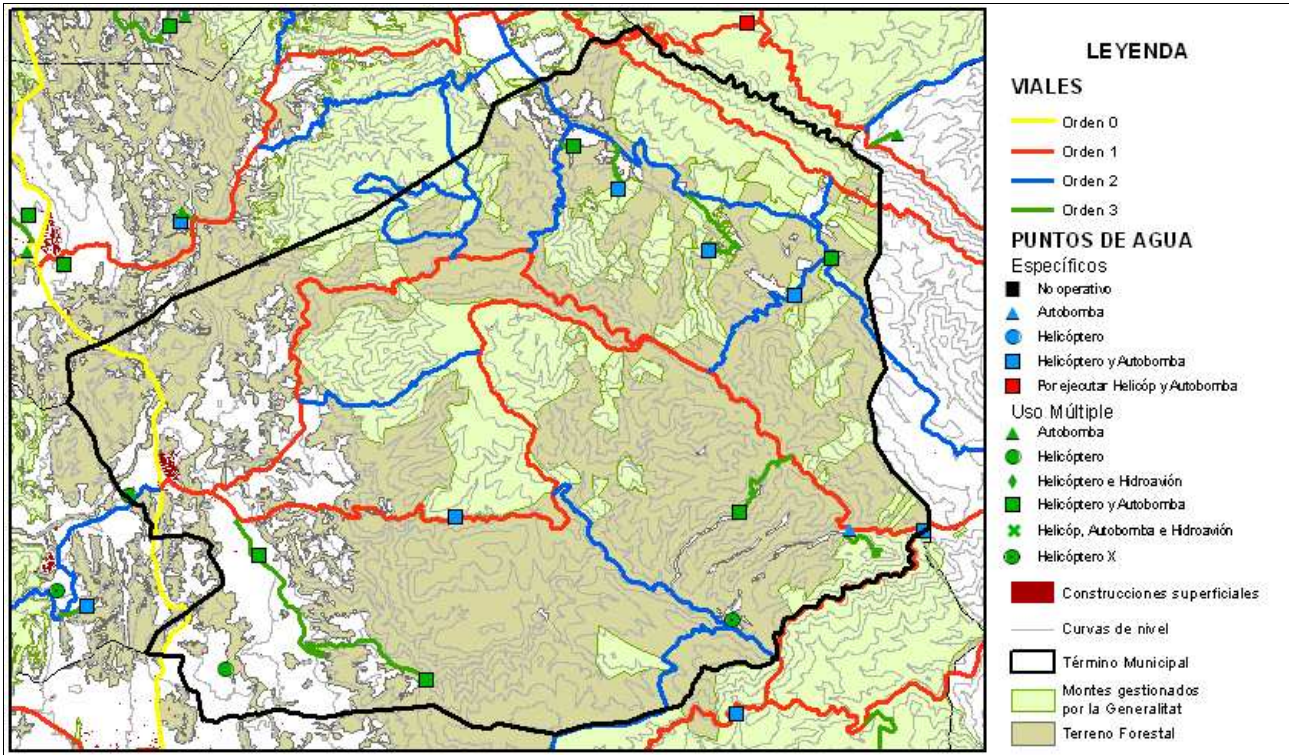

Mapa de áreas cortafuegos

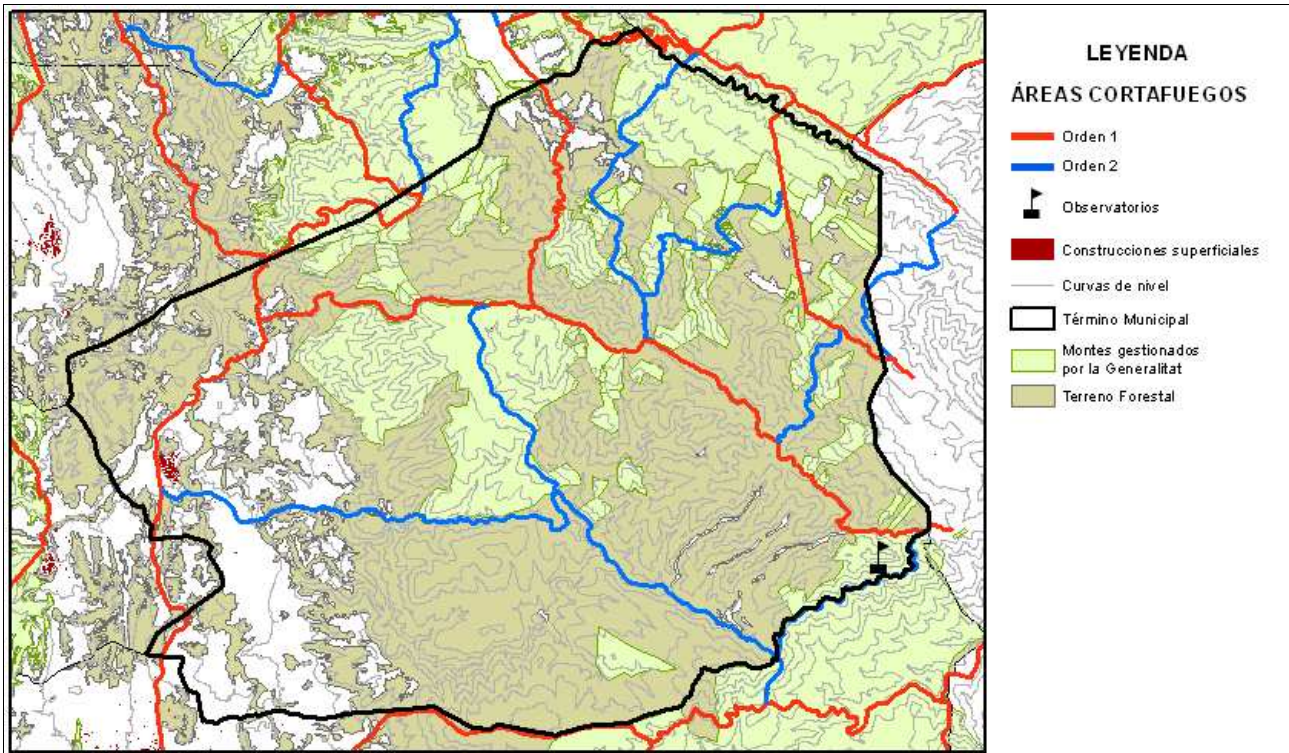

Área urbanizada	028	Coordenadas UTM	Término municipal
------------------------	------------	------------------------	--------------------------

Teresa de Cofrentes

X: 668634,5
Y: 4330382,8

Teresa de Cofrentes

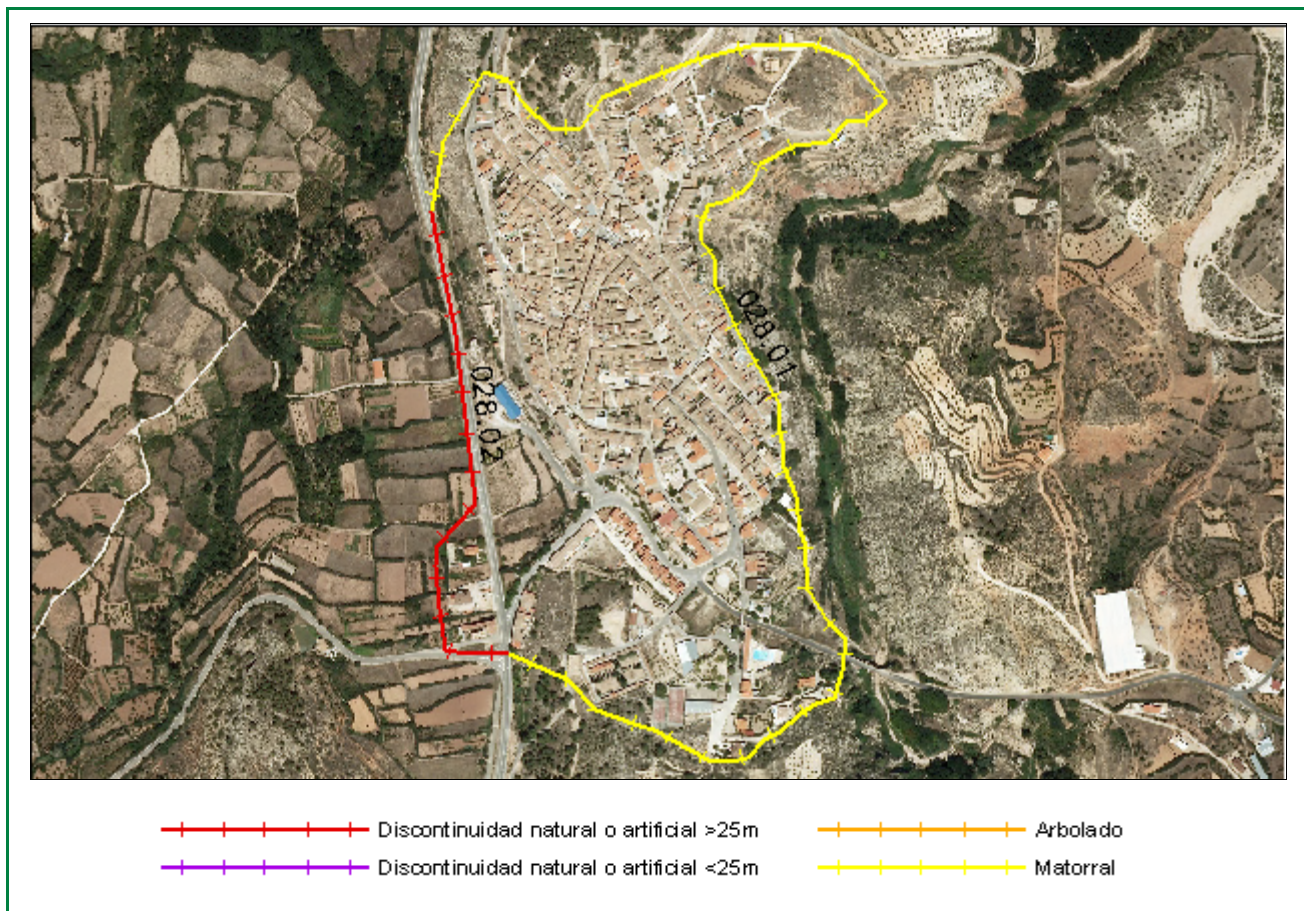

Clasificación según el Estudio básico para la protección contra incendios forestales del Ministerio de Medio Ambiente

Tipo (descripción): Población en mosaico agro-forestal

Índice de peligro: Medio

Viales de acceso

Número de viales: 5

Tratamiento de la vegetación junto a los viales de acceso: No

Zona perimetral

Vial perimetral: No

Área cortafuegos: No

Tramo	Longitud (m)	Vegetación circundante	Estimación económica de la ejecución del área cortafuegos
01	1.987,68	Matorral	7.453,80 €
02	590,88	Discontinuidad natural o artificial >25m	
			Estimación económica del mantenimiento del área cortafuegos cada 4 años
			2.484,60 €